POSTZEGELVEILING
RIJNMOND

HOUDT HAAR 84STE VEILING
IN HOTEL WINGS
OP ROTTERDAM THE HAGUE AIRPORT
VRIJDAG 18 JUNI EN ZATERDAG 19 JUNI 2021

38

53

54

90

162

163

117

151

152

160

161

662

685

ex.612

ex.659

608

VERKOOPVOORWAARDEN

1. De verkoop geschiedt à contant met 22% opgeld (incl. b.t.w.) en € 2,48 kavelgeld voor iedere koop. Gekochte kavels worden niet afgegeven dan tegen betaling. Tijdens en na de veiling bestaat de gelegenheid de gekochte kavels tegen contante betaling mee te nemen. Gekochte kavels kunnen ook op de tweede werkdag na de veiling in ontvangst worden genomen. Wanneer dit niet heeft plaatsgevonden wordt de koper de rekening toegestuurd. Deze dient binnnen tien dagen na afloop van de veiling te zijn betaald, waarna toezending onmiddellijk zal plaatsvinden.
   Wanneer de veilingnota vier weken na de veilingdag nog niet is voldaan wordt een rente berekend van 1 1/2% per maand vanaf betreffende veiling en andere ontstane kosten een en ander met een minimum van € 15.

2. Het bieden geschiedt: tot 50 euro met 2 euro, van 50 tot 100 euro met 5 euro, van 100 tot 500 euro met 10 euro, van 500 tot 1000 met 20 euro en boven de 1000 euro met 50 euro of naar discretie van de veilinghouder.

3. Elk kavel wordt de hoogstbiedende toegewezen; bestaat er twijfel tussen twee of meer bieders dan brengt de veilinghouder het kavel opnieuw in veiling.

4. De veilinghouder behoudt zich het recht voor de toewijzing van kavels aan hem ongunstig bekend staande personen te onthouden of hen de toegang tot de veilingzaal c.q. kantoor- en kijkruimte te ontzeggen.

5. Het eigendomsrecht van gekochte kavels gaat over door betaling, het risico bij toeslag.

6. Alle kavels worden verkocht zoals zij in de veiling ter tafel zijn gebracht. De echtheid der zegels en de kwaliteit is naar beste weten omschreven. De veilinghouder kan eventuele reklames onderzoeken, indien het desbetreffende kavel binnen twee weken na de veiling wordt teruggegeven. Alleen in behandeling worden genomen die kavels welke omschreven zijn als superbe of pracht exemplaar en welke ten hoogste vijf zegels dan wel een complete serie bevatten, dus geen samenstellingen collecties, restanten e.d. Ook is geen reklame mogelijk op de randen, afstempeling, tanding e.d. van afgebeelde zegels. De eerste emissie van Nederland wordt naar beste weten en kunnen geplaat doch reklames hierop zijn uitgesloten. De reklametermijn kan tot dertig dagen worden verlengd als koper gekochte zegel(s) wil laten keuren. In dat geval dient de koper dit binnen drie werkdagen na afloop van de veiling aan de veilinghouder te laten weten. Indien onverhoopt een zegel waarvan de echtheid door de veilinghouder gegarandeerd was, door een erkend expert niet echt wordt bevonden, dan wordt het hele kavel tot uiterlijk 30 dagen na afloop van de veiling tegen overlegging van het expertiserapport voor de volledige verkoopprijs en kosten (max. € 25) van de expertise teruggenomen.

7. Op zegels met recent certificaat (niet ouder dan 5 jaar) van een internationaal erkende keurmeester zijn geen reclames mogelijk.

8. Indien de koper in gebreke blijft de koopprijs met de kosten op tijd en wijze als hierboven bepaald te voldoen, zal de veilinghouder het recht hebben, de gekochte kavels op kosten en voor rekening van de koper te doen herveilen. De door zodanige herveiling ontstane kosten schaden en renten moeten door de in gebreke gebleven koper aan de veilinghouder worden vergoed. Een eventuele meeropbrengst na aftrek van alle kosten geniet de veilinghouder.

9. Ieder wordt geacht voor zichzelf te kopen en kan zich nimmer op een opdrachtgever beroepen.

10. Alle postzegels e.d. die de veilinghouder ter veiling ontvangt, strekken tot onderpand voor hetgeen de veilinghouder van de inzender te vorderen heeft of moet krijgen wegens commissie, gemaakte onkosten, openstaande rekeningen e.d.

11. De veilinghouder heeft het recht kavels bijeen te voegen, te splitsen, van de volgorde der nummers af te wijken en kavels waarvan de verkoop geannonceerd is, niet in veiling te brengen.

POSTZEGELVEILING
RIJNMOND

INLEIDING

We zijn er in geslaagd wederom een mooi aanbod samen te stellen voor de komende veiling. Er zijn interessante kavels ingeleverd. Prachtige postgeschiedenis, veel postfris Engeland, waaronder een bijzondere collectie postzegelboekjes, een doos modern China (tax.2200) etc. Kijken is zowel op kantoor als in de zaal uitsluitend op afspraak en op beide locaties (kantoor en zaal) worden de regels en adviezen van de regering strikt gevolgd: handen wassen bij aankomst, anderhalve meter afstand bewaren etc.

Op ons kantoor kunnen de huidige Covid-regels- in acht nemend 4 mensen kijken op hetzelfde moment. Een afspraak maken is dus essentieel. Kijkdagen en kijktijden staan vermeld op de volgende pagina's. Ook in de zaal van hotel Wings zal het anders zijn. We verwachten dat de Covid-regels versoepeld zullen worden en dat we met 24 mensen tegelijkertijd of meer
in de veilingzaal aanwezig mogen, zowel tijdens het bieden, als het kijken. Ook hier is deelname alleen maar mogelijk op afspraak.

Evenals voorgaande veiling maken wij het mogelijk dat U ook online mee kunt bieden.
Hiervoor kunt U gebruik maken van:

philasearch.com (deze site is gratis)

U kunt dan actief meebieden vanuit uw huiskamer. Mocht de situatie wat betreft de Covid verslechteren en de regels worden aangescherpt, waardoor wij genoodzaakt zijn de veiling uit te stellen, dan zal dat op drie manieren naar U worden gecommuniceerd: via onze website (rynmond.com), per e-mail en enkele relaties per post. Mijn medewerkers en ik hopen U allen weer te zien op de veiling in goede gezondheid en naar we hopen gevaccineerd.

vriendelijke groeten,

Jaap de Kort

POSTZEGELVEILING
RIJNMOND
Westewagenstraat 60, 3011 AT Rotterdam
Postbus 2859, 3000 CW Rotterdam
Tel.: 010-2130986, Fax: 010-2131730, Email: rynmond@xs4all.nl
www.rynmond.com

DE 84ste VEILING VINDT PLAATS
OP VRIJDAG 18 JUNI EN ZATERDAG 19 JUNI 2021 IN HOTEL WINGS
OP ROTTERDAM THE HAGUE AIRPORT

De veiling vindt plaats ten overstaan van deurwaarderskantoor R. Vismans te Rotterdam.

Scans of small lots are sent on request.

Terms of Sale (condensed)

1. Amounts quoted under "taxatie" are estimates. Starting prices are 80 percent of these estimates. Bids below 80 percent are not accepted
2. Lots are sold as correctly described and genuine,unless indicated to the contrary.
3. There is a 23 percent premium on all lots and besides EU 2.38 expenses per lot.
4. All estimates are in Euros
5. Bidding stages:

€ 5	-	€ 50	€ 2
€ 50	-	€ 100	€ 5
€ 100	-	€ 500	€ 10
€ 500	-	€ 1000	€ 20
€ 1000	-	€ 2000	€ 50
€ 2000	+		€ 100

WOORDENLIJST/VOCABULAIRE

**	postfris	unmounted mint
*	ongebruikt met plakker	mint hinged
(*)	ongebruikt z. gom	unused without gum
pr.ex.	pracht exemplaar	very fine (VF)
vr.pr.ex.	vrijwel pracht exemplaar	fine, almost VF (F-VF)
	fraai ex.	average/good (faults)
✉	brief	cover/entire
tax	taxatie	estimate

INDELING VAN DE 84ste VEILING

EERSTE ZITTING 84ste VEILING VRIJDAG 18 JUNI 2021 - 14.00 UUR

Kavel	1	–	602	Nederland en gebieden
	603	–	660	Azië

TWEEDE ZITTING 84ste VEILING ZATERDAG 19 JUNI 2021 - 09:00 UUR

661	–	677	Munten en prentbriefkaarten
678	–	883	Engeland en gebieden, Midden-Oosten, Noord- en Zuid-Amerika
884	–	1275	Europa
1276	–	1598	Diversen

Op ons kantoor kunnen de kavels bezichtigd worden op de volgende dagen:

woensdag	2 juni	(10:00 – 18:00)	donderdag	10 juni	(10:00 – 18:00)
donderdag	3 juni	(10:00 – 18:00)	vrijdag	11 juni	(10:00 – 18:00)
vrijdag	4 juni	(10:00 – 18:00)	zaterdag	12 juni	(12:00 – 16:00)
zaterdag	5 juni	(12:00 – 16:00)	maandag	14 juni	(10:00 – 18:00)
maandag	7 juni	(10:00 – 18:00)	dinsdag	15 juni	(10:00 – 18:00)
dinsdag	8 juni	(10:00 – 18:00)	woensdag	16 juni	(10:00 – 21:00)
woensdag	9 juni	(10:00 – 18:00)			

In de zaal zijn de kavels te bezichtigen op:

vrijdag	18 juni	(08:00 – 13:00)
zaterdag	19 juni	(07:30 – 08:30)

Al onze taxaties zijn in Euro's.

Prices in our catalogue are estimates in Euros. Starting prices are at 80% of our estimates..

If you would like to make use of the services of an auction agent, we recommend
Ronald Bouscher Auction Agency;
Tel. 020 – 67 95 952, fax. 020 – 67 94 780 or by e-mail: info@bouscher.nl

ROUTEBESCHRIJVING NAAR WORLDHOTEL WINGS

Auto - *Vanaf Amsterdam / Den Haag:*
Volg de A4 richting Den Haag. Volg daarna de A13 richting Rotterdam.
Neem de afslag Rotterdam The Hague Airport (11) en volg de borden naar het vliegveld.
Vanaf Utrecht: Volg de A12 richting Rotterdam. Bij Gouda, volg de A20 richting Hoek van Holland. Volg daarna de A13 richting Den Haag.
Neem de afslag Rotterdam The Hague Airport (11) en volg de borden naar het vliegveld.
Vanaf Breda: Volg de A16 richting Rotterdam. Bij het Terbregseplein, volg de A20 ring Noord. Volg daar de A13 richting Den Haag. Neem de afslag Rotterdam The Hague Airport (11) en volg de borden naar het vliegveld.

Worldhotel Wings bevindt zich rechts van de terminal.

Openbaar vervoer - RandstadRail (metrolijn E) van en naar Den Haag of Rotterdam.
De RandstadRail (metrolijn E) levert een snelle en makkelijke verbinding van en naar het vliegveld vanaf Den Haag Centraal station en Rotterdam Centraal station.
Uw reistijd naar het RandstadRail Metro Station (Meijersplein) met de Airport Shuttle (Buslijn 33) bedraagt slechts enkele minuten. Bus 33 van en naar het centrum van Rotterdam.
Het centrum van Rotterdam is ook bereikbaar met RET bus 33. De bushalte bevindt zich tussen Worldhotel Wings en de terminal. Bus 33 vertrekt elke 15 minuten vanaf CS Rotterdam.

VEILING LOCATIE

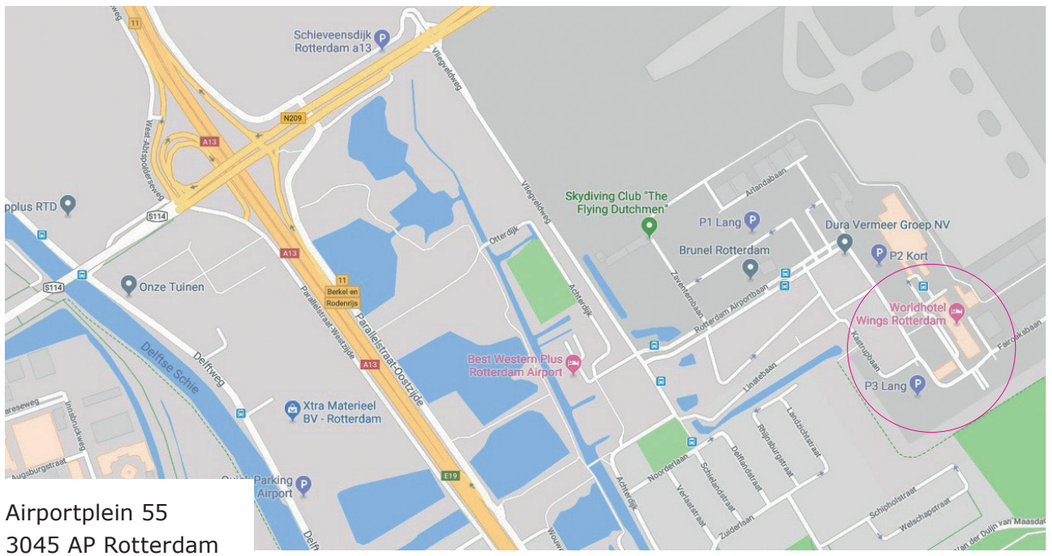

Airportplein 55
3045 AP Rotterdam

EERSTE ZITTING

NEDERLAND & GEBIEDEN EN AZIË
VRIJDAG 18 JUNI 2021 IN HOTEL WINGS OP ROTTERDAM THE HAGUE AIRPORT
LET OP: AANVANGSTTIJD 14:00 UUR PRECIES

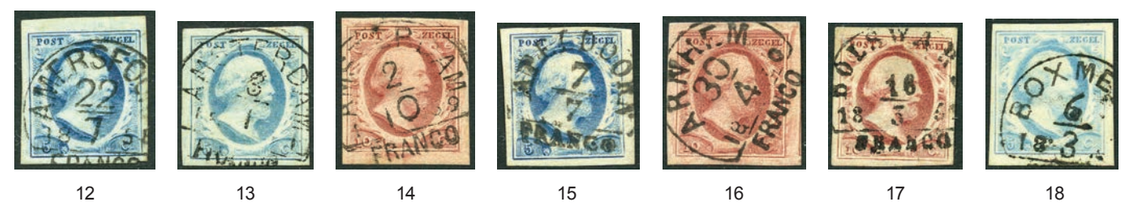

Eerste emissie losse nummers

F	1	nr.1 blauw pl.V-64 cat.40 breedrandig pr.ex.	40
F	2	nr.1 blauw op dun papier pl.VI-30 breedrandig pr.ex.	15
F	3	nr.2 (4x) alle geplaat w.o. pl.I (3x)	20
F	4	nr.2 karmijnroze pl.IX cat.70 pr.ex.	15
F	5	nr.3 oranje pos.29 cat.200 pracht randstuk met deel van buurzegel	70
F	6	nr.3 oranje in paar pos.41-42 cat.450 breedrandig pr.ex.	70
F	7	nr.3 oranje pos.57 cat.200 pr.ex.	35
F	8	nr.3 donkeroranje in paar pos.58-59 cat.450 breedrandig pr.ex..	70
F	9	nr.3 oranje in paar pos.83-84 cat.450 breedrandig pr.ex.	70
F	10	nr.3 donkeroranje pos.86 cat.225 pracht randstuk (Middelburg-A)	40

Eerste emissie franco halfrond

F	11	Almelo-A (EY.125) op 5 ct. pl.II cat.130 pr.ex.	20
F	12	Amersfoort-C (EY.125) op 5 ct. pl.III cat.45 pr.ex.	15
F	13	Amsterdam-C groot (EY.50) op 5 ct. lichtblauw pl.III-38 pr.ex.	15
F	14	Amsterdam-C groot (EY.50) op 5 ct. rood pl.V-15 cat.35	15
F	15	Apeldoorn-A (EY.125) op 5 ct. pl.I-89 cat.55 pr.ex.	30
F	16	Arnhem-C (EY.50) op 10 ct. pl.V cat.35 breedrandig luxe ex.	30
F	17	Bolsward-B (EY.175) op 10 ct. pl.I-94 cat.50 pr.ex. met luxe stempel	35
F	18	Boxmeer-C (EY.400) op 5 ct. pl.IV-59 cat.50 pr.ex. met voor dit schaarse stempel mooie afdruk	50

F		19 Delft-A (EY.75) op 5 ct. donkerblauw (vroege druk) pl.I cat.55 pr.ex.	25
F		20 Doesburgh-C klein (EY.125) op 10 ct. rood pl.V-32 cat.35 pr.ex.	15
F		21 Edam-B (EY.250) op 15 ct. donkeroranje cat.225 pr.ex. met luxe kleur (rode bemerking)	30
F		22 Enschede-C (EY.100) op 5 ct. lichtblauw pl.IV-41 cat.50 pr.ex.	20
F		23 Gouda-A (EY.50) op 5 ct. donkerblauw pl.I-41 cat.55 breedrandig luxe randstuk	50
F		24 Gouda-A (EY.50) op 5 ct. diepdonkerblauw pl.I-89 cat.200 pr.ex. met compleet stempel (cert. Ned. Bond)	40
F	✉	25 Goes-B (EY.300) op complete brief van Colijnsplaat (langstempel op a/z) 3-10-1853 naar Wilhelminadorp met mooi volledig stempel op luxe pl.I (door late druk niet te positioneren)	60
F		26 s Gravenhage-C groot (EY.50) op 10 ct. karmijn pl.II-83 cat.50 pr.ex.	20
F		27 Hoorn-A (EY.75) op 10 ct. pl.II-3 cat.50 pr.ex.	35
F		28 Hulst-C (EY.175) op 10 ct. pl.V-39 cat.35 pr.ex.	20
F		29 Hulst-C (EY.175) op 10 ct. pl.V-98 cat.35 pr.ex. op fragment	35
F		30 Leerdam-C groot (EY.150) op 10 ct. pl.V-76cat.35 pracht randstuk	35
F		31 Leiden-B (EY.50) op 10 ct. pl.I-60 cat.50 pr.ex.	20
F		32 Maastricht-C groot (EY.50) op 5 ct. pl.III-50 cat.50 pr.ex.	20
F		33 Maastricht-C groot (EY.50) op 10 ct. pl.V-73 cat.35 pr.ex. met luxe stempel	20
F		34 Medemblik-A (EY.125) op 5 ct. lichtblauw pl.III-68 cat.60 pr.ex.	20
F		35 Medemblik-A (EY.125) op 10 ct. pl.II-2 cat.50 pr.ex. met volledig stempel	40
F		36 Middelburg-A (EY.125) op 15 ct. donkeroranje cat.225 pr.ex.	40
F		37 Nijmegen-A (EY.50) op 5 ct. donkerblauw pl.III-46 cat.45 pr.ex.	15
KF		38 Oldenzaal-C (EY.100) op 10 ct. pl.V-ii cat.60 breedrandig pr.ex.	40
F		39 Oosterwolde langstempel (EY.100) op 5 ct. pl.II cat.130 pr.ex.	30
F		40 Oud-Beijerland-B (EY.200) op 5 ct. pl.II-69 cat.100 pr.ex. met luxe stempel	50
F		41 Oud-Beijerland-B (EY.250) op 10 ct. pl.III-77 cat.40 pr.ex. met voor dit b3 stempel redelijk afdruk	30
F		42 Purmerend-A (EY.200) op 5 ct. pl.II-31 cat.130 pr.ex.	30
F		43 Roermond-B (EY.125) op 15 ct. donkeroranje pos.47 cat.225 pr.ex. op fragment	40
F		44 Rotterdam-B klein (EY.125) op 15 ct. donkergeeloranje pos.75 cat.450 pr.ex. op fragment	60
F		45 Rotterdam-C groot (EY.50) op 10 ct. pl.III-22 cat.40 pracht randstuk	25
F		46 Schoonhoven-B (EY.150) op 10 ct. pl.I-24 pr.ex. met luxe stempel	70
F		47 Sneek-C groot (EY.125) op 10 ct. pl.IV-69 cat.35 pr.ex.	25
F		48 Steenbergen-B (EY.200) op 10 ct. pl.V-24 cat.35 pr.ex. met voor b2 stempel mooie afdruk	35
F		49 Terborgh-B (EY.100) op 5 ct. donkerblauw pl.I-50 cat.55 pr.ex.	20
F		50 Terneuzen-A (EY.125) op 10 ct. pl.I-88 cat.50 breedrandig pr.ex.	30
F		51 Terneuzen-C (EY.250) op 10 ct. pl.V-11 cat.35 pr.ex.	35
F		52 Venlo-B (EY.50) op 10 ct. rood pl.V-98 cat.35 pr.ex.	15
KF		53 Vlaardingen-A (EY.100) op 5 ct. pl.III-9 cat.50 breedrandig pr.ex.	35
KF		54 Wageningen-C (EY.75) op 10 ct. pl.V-9 cat.60 luxe ex.	50
F		55 Wormerveer-C (EY.125) op 5 ct. pl.IV-92 cat.50 pr.ex.	30
F		56 Wormerveer-C (EY.250) op 15 ct. oranje cat.200 pracht randstuk	50
F		57 Zevenaar-B (EY.125) op 10 ct. pl.IV-15 cat.35 pracht randstuk op fragment	30
F		58 Zevenbergen-C (EY.200) op 10 ct. pl.VI-19 cat.100 pr.ex.	40
F		59 Zutphen-A (EY.50) op 5 ct. pl.III-17 cat.60 pr.ex.	15
F		60 Zutphen-C (EY.125) op 5 ct. pl.IV-8 cat.50 pr.ex.	20
F		61 Zutphen-C (EY.75) op 10 ct. pl.V-90 cat.35 breedrandig pr.ex.	30
F		62 Zutphen-A (EY.125) op nr.3 (eerste kleur) pr.ex. (horizontale vouw)	30
F		63 Goor-B (EY.175), Leiden-B (EY.175), Harlingen-A (EY.250) en 's Hertogenbosch-C groot (EY.250) cat.680 pr.ex.	130

Losse nummers puntstempels

F		64 2=Almelo op nr.12 cat.230 pr.ex.	30
F		65 3=Alphen op nr.11 cat.155 pr.ex.	30
F		66 6.6=Leerdam op nr.9 cat.100 pr.ex.	35
F		67 7=Appingedam op nr.10 cat.85 pr.ex.	25

Op maandag en dinsdag na de veiling kan geen telefonische informatie worden verstrektover schriftelijke biedingen. Succesvolle bieders krijgen een week na de veiling bericht over de aankoop. Wanneer geen kavels konden worden aangekocht verwijzen wij naar de opbrengstlijst op onze website www.rynmond.com

68

69

70

71

73

ex.74

75

76

77

78

79

80

81

82

83

85

ex.86

87

88

89

91

104

100

ex.101

92

94

93

95

97

98

99

102

103

84

72

96

109

ex.110

ex.112

107

ex.106

111

108

F		68	8=Arnhem op nr.11 cat.135 pr.ex.	20	F	93	117=Waalwijk op nr.11 cat.155 pr.ex. 40
F		69	13=Bolsward op nr.11 cat.150 pr.ex.	20	F	94	125=Wormerveer op nr.7 in strip van 4 cat.20++ pr.ex. 20
F		70	17=Breskens op nr.9 II.E cat.80 pr.ex.	25	F	95	133=Zeist op nr.11 cat.160 pr.ex. 35
F		71	22=Delft op nr.12 cat.207 pr.ex.	25	F	✉ 96	138=Moerdijk-Antwerpen op complete omslag met takjestempel en Rotterdam (brievenbus) 60
F	✉	72	25=Dirksland op omslag van Sommelsdijk (langstempel) naar Amsterdam	25	F	97	138=Moerdijk-Antwerpen op nr.11 cat.185 pr.ex. 60
F		73	42=Gouda op nr.11 cat.130 pr.ex.	20	F	98	161=Rijssen op nr.12 cat.450 zeer fr.ex. (rond hoekje) met luxe kleur en stempel 40
F		74	44='s-Gravenhage op nrs.7-12 cat.415 pr.ex. met luxe stempels (nr.7 op brief bijgevoegd)	50	F	99	181=Wolvega op nr.29 cat.400 pr.ex. 80
F		75	46=Haarlem op nr.11 cat.130 pr.ex.	20	F	100	Oosterzee langstempel op nr.31 pr.ex. 10
F		76	47=Haarlemmermeer op nr.8 cat.60 pr.ex.	25	F	101	Langstempels Barendrecht en Benthuizen grotesk op nr.50 10
F		77	57='s-Hertogenbosch op nr.11 cat.132 pr.ex. met luxe stempel	25			**Nerderland en koloniën losse nummers**
F		78	61=Hoogezand op nr.9 cat.75 pr.ex. met luxe stempel	25			
F		79	63=Hulst op nr.10 cat.55 pr.ex.	20			
F		80	65=Koevorden op nr.10 cat.50 pr.ex.	15	F	102	nr.86D */** cat.(1600) pr.ex. (cert.Vleeming 'spoor verwijderde plakker') 60
F		81	73=Maastricht op nr.10 cat.40 pr.ex.	15			
F		82	80=Noordwijk op nr.8 cat.80 pr.ex.	35	F	103	nr.68 * cat.200 pr.ex. 40
F		83	81=Nijkerk op nr.8 cat.35 pr.ex. (schaars).	15	F	104	nr.101P * cat.1200 vr.pr.ex. (miniem dun plekje) 50
F	✉	84	84=Onderdendam op couvert van 't Zand (langstempel op v/z) naar 's Gravenhage	30		105	nr.2446-2455 in vel van 20 ** ongetand (zonder stans) cat.-.- pr.ex. 30
F		85	86=Oud-Beijerland op nr.8 cat.50 pr.ex.	20	F	106	Luchtpost nrs.1-3 ** cat.250 pr.ex. (Befund Vleeming) 60
F	✉	86	91=Rotterdam op nrs.7-12 cat.415+ pr.ex. (complete brief naar Frankfurt bijgevoegd)	50	F	107	Luchtpost nr. 9 ** cat.75 pr.ex. (Kurzbefund Vleeming) 20
F		87	98=Sluis op nr.8 cat.50 pr.ex.	20			
F		88	100=Steenbergen op nr.11 cat.170 pr.ex.	40	F	108	Luchtpost nr.9 in blok van 6 (5 stuks ** en 1 stuk *) cat.392+ pr.ex. 100
F		89	104=Tholen op nr.9 cat.120 pr.ex.	35			
KF		90	109=Veendam op nr.8 gestempeld met rode inkt cat.300+ pr.ex. (nr.109 met rode inkt is volgens NVPH onbekend)	70	F	109	nr.59D ** cat.330 vr.pr.ex. (stomp tandje linksboven) met Attest Vleeming 50
					F	110	nrs.160D-166D ** cat.500 pr.ex. (Attest Vleeming) 130
F		91	115=Vlaardingen op nr.11 cat.140 pr.ex.	35	F	111	nr.262 ** cat.300 pr.ex. (Attest Vleeming) 70
F		92	116=Vlissingen op nr.11 cat.155 pr.ex.	35	F	112	Indonesië Permesta Zo.1-4 (*) cat.225 pr.ex. 40

113

114

115

116

116

118

120

119

121

122

123

124

126

125

127

128

129

130

131

132

133

135

139

140

134

138

136

137

141

Nederlands Indië vierkantstempels

F	113 Ambawara op 7 verschillende waarden pr.ex.	25
F	114 Amoenthai op nr.56 Geuz.35 pr.ex.	15
F	115 Ambonia op 5 verschillende waarden pr.ex.	20
F	116 Amoenthai op nr.s.50 en 58 cat.70 pr.ex.	25
KF	117 Amoenthai op nr.61 cat.50 Geuz.35 pr.ex.	25
F	118 Ampenan op nrs.26 en 41 cat.35 pr.ex.	15
F	119 Anjer op nr.9 Geuz.12 pr.ex.	10
F	120 Anjer op nrs.10, 46 in paar en 25 cat.36 pr.ex.	15
F	121 Bajoenglentjir op nr.32 Geuz.25 pr.ex.	15
F	122 Bajoenglentjir op nr.58 cat.25 luxe ex.	15
F	123 Bajoenglentjir op Portnr.16 Geuz.25 pr.ex.	15
F	124 Bodjonegoro op Port nr.18 Geuz.5 pr.ex.	10
F	125 Banjoewangi op nr.29 Geuz.6 pr.ex.	10
F	126 Balikpapan op nr.58 en Port nr.15 cat.24 pr.ex.	15
F	127 Banda-Neira op nr.23 Geuz.8 pr.ex.	10
F	128 Banda-Nera op 5 verschillende waarden cat.30 pr.ex.	15
F	129 Bandjarnegara op nrs.10, 27 en 97 cat.25 pr.ex. met luxe stempels	15
F	130 Bandjermasin op nrs.23, 34, 93 en Port nr.11 cat.32+ pr.ex.	20
F	131 Bandjermasin op nr.40 in paar Geuz.8 pr.ex.	10
F	132 Bandjermasin op Engels zegel Geuz.8 pr.ex. met luxe stempel	10
F	133 Bandoeng op 7 verschillende waarden w.o. nr.14 in blok van 4 cat.90 pr.ex.	25
F	134 Banjoemas op nrs.9, 25, 19 en 79 cat.32 pr.ex.	15
F	135 Banjoemas op nr.80 cat.74 Geuz.8 pr.ex.	40
F	136 Bangil op nrs 9,25 en Port nr.18 cat.30	15
F	137 Bangil op nr.18 Geuz.10 pr.ex.	10
F	138 Bangkalan op nrs.12, 28, 18 en 70 cat.40 pr.ex.	15
F	139 Balikpapan op nr.73 Geuz.12 pr.ex.	10
F	140 Bangkalan op Port nr.18 Geuz.10 pr.ex.	10
F	141 Baros op nr.58 Geuz.15 pr.ex.	10

F	142	Benkoelen op Port nr.9 Geuz.6 pr.ex.	10
F	143	Billiton op nrs.9, 29 en 36 cat.45+ pr.ex. met luxe stempels	20
F	144	Billiton op nr.18 Geuz.15 pr.ex. met luxe stempel	15
F	145	Bindjei op nr.28 Geuz.8 pr.ex.	10
F	146	Bodjonegoro op nrs.13, 29 en Port nr.18 cat.15+ met luxe stempel	15
F	147	Bojolali op nr.23 Geuz.6 pr.ex.	10
F	148	Bondowoso op nrs.19 en 23 pr.ex. met luxe stempels	15
F	149	Indrgiri op nr.27 Geuz.40 pr.ex. met rood stempel	20
F	150	Kertosono op Port nr.15 Geuz.35 pr.ex.	25
KF	151	Ketaun op nr.80 cat.74 Geuz.30 luxe ex.	50
KF	152	Koetoardi op nr.61 cat.50 Geuz.50 pr.ex.	40
F	153	Kotabaroe op Port nr.18 Geuz.100 pr.ex.	60
F	154	Laboeanroekoe op nr.36 S.v.L. 100 Geuz. onbekend pr.ex. met iets vaag stempel	50
F	155	Loeboepakam op nr.46 in paar Geuz.60 pr.ex. met luxe stempel	40
F	156	Madioen op nr.98 cat.80 Geuz.4 pr.ex.	40
F	157	Makasser en Manassak (10 ex.) op 8 verschillende emissies alle pr.ex. met luxe stempels	50
F	158	Ngawi op nr.58 Geuz. 3 pr.ex. met luxe stempel	10
F	159	Padang op 9 verschillende emissies met luxe stempels	40
KF	160	Paraan op nr.80 cat.74 Geuz.65 in alle opzicht- en luxe ex.	50
KF	161	Pare Pare op nr.79 Geuz.50 pr.ex.	40
KF	162	Pangkalpinang op Port nr.6 Geuz.65 pr.ex. met luxe stempel	40
KF	163	Pekalongan op nr.16 cat.32 Geuz.3 pr.ex. met luxe stempel	15
F	164	Probolinggo op Port nr.3 cat.30 Geuz.3++ pr.ex.	25
F	165	Sanoer op nr.50 Geuz.85 pr.ex.	40
F ✉	166	Semarang-Karangtoeri op voorzijde brief met nrs.63F-66F, 68F, 70F, 71F, 74F, 76F en 78F cat.120 Geuz.30+ mooi geheel	40
F	167	Semarang Type V op Port nr.20 luxe ex.	10
F	168	Singkel op nr.60 cat.10 Geuz.15 pr.ex. (uiterst schaars op deze waarde)	20
F	169	Stagen op nr.59 cat.74 Geuz.65 pr.ex. met luxe stempel	50
F	170	Tanah Grogot op nr.52 Geuz.80 pr.ex. met luxe stempel	50
F	171	Tandjong Poera Type III op nr.24 cat.40 Geuz.15 pr.ex.	25
F	172	Tasikmalaja op nr.37 cat.25 Geuz.30 pr.ex.	30
F	173	Wonosobo op nr.98 cat.80 Geuz.8 pr.ex.	40
F	174	Curaçao nrs.75-81 ** cat.725 pr.ex. (nr.81 gomvouw) met cert. Muis	150

Nederland postgeschiedenis losse nummers

F	✉	175	Texelse post 1731 complete brief met 6 stuiver-stempel naar Amsterdam (zwakke afdruk)	50
F	✉	176	Texelse post 1735 complete brief naar Amsterdam pracht afdruk	70
F	✉	177	Texelse post 1735 complete brief Den Burgh naar Amsterdam met 6 stuiver stempel pr.ex.	100
F	✉	178	Armee Lowendal brief 26-8-1747 voor Bergen op Zoom	50
F	✉	179	Armee du Flandre brief 23-11-1747 voor Kasteel Caestert (bij Maastricht)	50
F	✉	180	Armee du Flandre brief 12-4-1748 voor Valkenburg	50
F	✉	181	Armee du Flandre brief 14-4-1748 voor Maastricht	50
F	✉	182	Armee du Flandre brief 26-4-1748 voor Maastricht	50
F	✉	183	Armee Lowendal brief 4-5-1748 voor Camp Fouquemont	50
F	✉	184	Armee du Flandre brief 4-5-1748 voor Maastricht	50
F	✉	185	Armee du Flandre brief 5-5-1748 voor Maastricht	50
F	✉	186	Armee du Flandre brief 15-9-1748 voor Valkenburg	50
F	✉	187	Complete brief 1748 van het Engelse detachement van 'Camp Hellenraat' naar Edinburgh. Schaars	50
F	✉	188	Complete brief 1813 met 126/Helmont naar Wormerveer met op a.z. Deb.118/Amsterdam pr.ex.	40
KF	✉	189	Veldpost nr.3 complete brief (16-8-1831) op terugtocht Hasselt (van Peer naar Mierlo)	40
	✉	190	Complete brief 1831 uit Parijs vanwege Belgische opstand via Mainz (langstempel) en 'Arnhem-grens' naar Amsterdam. Interessant en schaars	30

F	✉	191 Veldpost nr.1 (1832) naar Den Haag	40
F	✉	192 Complete brief 1833 Rotterdam naar USA met verplichte port tot Le Havre. Schaars	50
F	✉	193 Veldpost nr.4 (1834) complete brief naar Arnhem	40
F	✉	194 Briefomslag 1865 met nr.5 van Zwolle naar Gildehaus (Dld.) (tarief Pruisen rayon 1)	20
F	✉	195 nr.8 op complete brief van Rotterdam naar Brussel met stempel 'ontoereikend'	70
F	✉	196 nr.10 (2x) op briefomslag van Rotterdam (1870) naar Rouen met transit 'Pays Bas Lille Paris'	70
F	✉	197 nr.19 op p.w.s. (formulier) Geuz.2 van Rotterdam 1875 naar Regensburg. Schaars	180
F	✉	198 Briefkaart 'Haarlemmerolie' met kleinrond Parrega	20
F	✉	199 R-brief met waarde en enkelfr.nr.73	30
F	✉	200 Pakketkaart met nr.74 (5x) per expresse van Rotterdam naar Zwitserland via Parijs (!)	80
F	✉	201 R-brief 1935 per expresse met enkelfr. nr.198 naar Stockholm. Schaars	40
F	✉	202 Expressebrief 1938 per luchtpost met nr.180 en 194 naar Berlijn	20
F	✉	203 Padvindersbrief Rotterdam 1945 naar Eindhoven gefrankeerd 's-Hertogenbosch 22 mei. Interessant	100
F	✉	204 Complete brief van Rotterdam naar Rhoon beport met nr.1 (2x)	50
F	✉	205 Ned. Indië ca.1930 Lp-env. vanuit Marbau (Sumatra) met KPM 's.s. Valentijn'. Leuk stuk	20

Nederland en gebieden in enveloppen

	✉	206 Complete brieven (3 ex.) Amsterdam-Livorno 1652-1653 franco Mantua	40
	✉	207 Koninklijk Huis 3 poststukken 1849-1859 Prins Hendrik. Interessant	40
	✉	208 FDC Kind 1937 Sluis FDC onbeschreven cat.1125 (5 ex.) pr.ex.	100
F		209 Puntstempels (12 items) op nr.10 cat.480 in mooie kwaliteit	150
		210 Puntstempel nr.9 met punt=Assen op nr.7 cat.350 fraai ex. en nr.63=Hulst op nr.12 cat.265 gerepareerd	25
F		211 Tweede Emissie met betere stempels nr.4 (7x) en nr.5 (1x)	80

Alles kavels in enveloppen en mappen zijn te bekijken op rynmond.com en philasearch.com

ex.217

ex.223

ex.225

ex.241

F	✉	212	Drukproef voor niet uitgegeven PTT-zegel (maart 1945) tevens ex. aanwezig in nationaal archief. Zeldzaam	80
F	✉	213	Puntstempels nr.6, 12 en 43 en langstempels Norg, Workum en Ravestein op 3 brieven met nr.7	50
	✉	214	FDC's met leuke destinaties (5 ex.)	20
F	✉	215	Diverse poststukken (14 st.) w.o. met port belast, spoorwegkaarten, prentbriefkaarten niet toegelaten	70
		216	nr.1 (3x), nr.2 (2x) en nr.3 fr.ex. tot pr.ex.	20
F		217	Nederland kleinrondstempels met goed leesbare opdrukken (26 st.) op 3 stockkaartjes	100
		218	Nederland nr.1 met stempel Middelburg C (rechts aangesneden) en nr.3 met stempel Leeuwarden B	30
F	✉	219	Nederland 14 firma-enveloppen vanaf Bontkraag w.o. aangetekend en expresse	80
	✉	220	Nederland Olympiade 1928 twee geïllustreerde p.w.s.	40
F	✉	221	Nederland expresse brieven (4 ex.) met cijferafdruk inzake welk kwartier pr.ex.	50
		222	Nederland postzegelboekjes PZ 22C en 50 cat.235 beide pr.ex.	40
F		223	Collectie Eerste Emissie met nr.1 (36x), nr.2 (39x) en nr.3 (5x) overwegend vierrandig met leuke stempels	200
		224	Oranje op het WK 2 blokken van 10 'èèntjes' zonder gom (?)	10
F		225	Kleinrond (265 ex.) in klein stockboekje. Na te zien	80
		226	Tweede Wereld Oorlog diverse prentbriefkaarten Rode Kruis en Royal Navy	60
		227	Juliana nr.628 ** in blok van 15 met misperforatie pr.ex.	10
		228	Maximum kaartjes 3 kinderseries 50-er jaren	10
	✉	229	Betere Bontkraag frankeringen (11 stuks)	50
F	✉	230	Puntstempels op 30 brieven en 2 kwitanties Emissie 1867 met merendeels versch. stempels w.o. Spoorweg, takjestempels e.d. in mooie kwaliteit	300
	✉	231	Debourse brieven 1815-1830 van Rotterdam Deb.118/Hoorn (4x)	100
F	✉	232	Oostenrijkse Successieoorlog ca.1747 vier brieven aan o.a. 'l'Armee allièe prËs Breda' Interessant	40
	✉	233	Diverse briefinhouden w.o.10-daagse veldtocht. Interessant	10
F	✉	234	Oostenrijkse Successieoorlog ca. 1747 drie brieven naar Britse leger in Oudenbosch. Interessant	30
	✉	235	Alblasserdam drie complete brieven 1829-1847 w.o. langstempel 'Albsd'	40
	✉	236	Aangetekende brieven (6 st.) vanaf 1762 o.a. Winschoten 1826	40
F	✉	237	Diverse ongefrankeerde brieven 1865 Rotterdam naar Portugal met route via Frankrijk of Pruisen (6x)	40
	✉	238	Hollande par Hammont 2 vouwbrieven 1810 van Amsterdam naar Francomont	40
	✉	239	FDC's onbeschreven en/of afgehaald adres (8 ex.)	20
	✉	240	Diligence brieven, expeditie Koens, van Gend & Loos, v.d. Horst etc. (20 items plus 2 ontvangstbewijzen)	150
F		241	Indonesia ca.38 misperforaties e.d.	20

ex.242

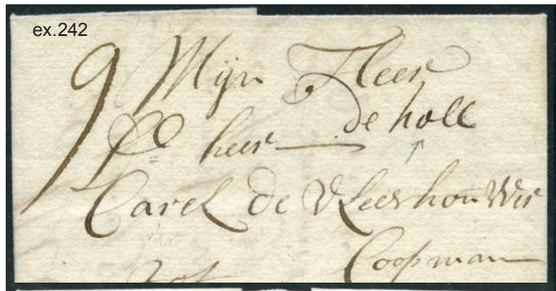

ex.243

ex.247

ex.249

ex.261

ex.263

ex.264

ex.265

ex.269

ex.270

ex.271

F ✉ 242 D'Hollande grensstempels w.o. in rood geschreven (20 items) Interessant studieobject 50

F ✉ 243 D'Hollande stempels w.o. vroeg gebruikt (1697) van Amsterdam naar St.Malo en 2 brieven van Leiden naar Philadelphia 1787. Zeldzaam materieel 100

244 Nederland en koloniën beter vooroorlogs postfris en specimen serie Curaçao. Leuke koop 100

✉ 245 Twee FDC's w.o. E2 vr.pr.ex. 30

✉ 246 Voorfilatelie 1830-1832 betrekking hebbend op de Belgische Opstand (5 ex.) Interessant 50

F ✉ 247 Zeeland diverse oude poststukken w.o. Vlissingen (1649 naar Antwerpen, IJzendijke, Tholen 1815 en Middelburg 1838 inzake scheepsramp (totaal 15 items) 100

✉ 248 Voorfilatelie brief zonder postale duiding van Prins Willem IV uit Leeuwarden 1783. Belangrijk tijdsdocument 40

F ✉ 249 Grensstempels op diverse brieven w.o. Hollande/par/Maaseyck, Hollande/par/Cleve en brief 1814 London-Bremen via Deventer (totaal 8 stuks). Interessant 100

✉ 250 Voorfilatelie drie complete brieven ca.1840 uit strafgevangenissen w.o. met censuur. Zeer zeldzaam 50

✉ 251 Ned. Indië diverse poststukken jaren '40 w.o. kampbrieven Japanse bezetting met interessante censuren 80

✉ 252 Departementbrieven 1809-1814 met o.a. 123/Meppel, 103/Wezel en 123/Groningen (13 items) 50

253 Ned. Indië diverse stempels (ca.240 st.) in stockboekje. Leuke koop 50

✉ 254 Ned. Indië 7 p.w.s. met stempel 'valsch'. Interessant 30

255 Ned. Indië proeven (19 st.) en belastingzegels (10 st.) 30

256 Ned. Indië 4 puntvlakstempels met hoge cat. 60

257 Ned. Indië betere tandingen etc. (4 ex.) cat.490 pr.ex. 70

258 Nieuw Guinea UNTEA diversen w.o. blokken van 4 postfris 40

✉ 259 Indonesia diverse brieven interimperiode (15 ex.) w.o. echt gelopen 40

✉ 260 Suriname en diversen pr.br.kaarten w.o. erotiek (14 ex.) 30

Nederland en gebieden in mappen

F 261 Nederland bootstempels (ca.290 st.) grotendeels mooie afdrukken w.o. betere op stockbladen. Interessant 200

✉ 262 Schleuderflug 1932 vanuit Rotterdam naar New York o.a. gefrankeerd met ANVV-serie. Schaars 40

F 263 Puntstempels (43 stuks) op nr.8 w.o. betere in mooie kwaliteit cat.ca.1000 400

F 264 Puntstempels (31 stuks) op nr.9 in mooie kwaliteit w.o. betere cat.1800 400

F 265 Nederland nr.1 (ca.130x) nr.2 (ca.108x) en nr.3 (6x) tevens drie poststukken. Zeer gemengde kwaliteit 200

266 Nederland haltestempels vnl. op 5 ct. 1872 (58x) en Bossche tandingen (6x) 20

F ✉ 267 Diverse oude poststukken w.o. Middelburg 1618, Schiedam, Posthoorn en 3 stuiver stempel 'H'. Aardige koop 80

268 Nederland Roltanding, Telegram Lunchtpost en Port op 3 stockbladen w.o. betere zegels met hoge cat. 200

F 269 Nederland puntstempels op betere waarden cat.ca.1800 160

F 270 Emissie 1852 14 halfrondstempels op nrs.1 merendeels pr.ex. 130

F 271 Emissie 1852 24 halfrondstempels op nrs.2 w.o. schaarse pr.ex. in iets gemengde kwaliteit. Mooie koop met lage tax. 150

272 Nederland Eerste Emissie diversen op insteekblad, merendeels geplaat 60

ex.287 ex.287

ex.288 ex.292

ex.297

ex.298

ex.302 ex.303 ex.322

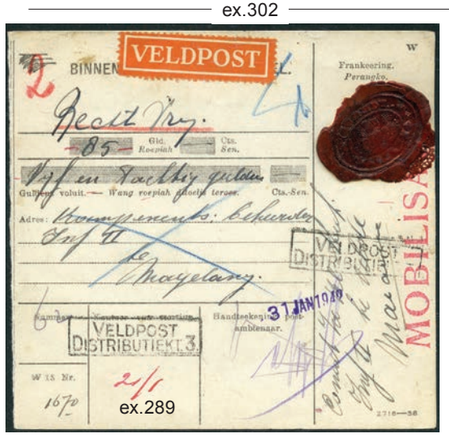

ex.289

ex.305

✉ 273 Complete tralie-serie op grote enveloppen 10

✉ 274 Nederland diverse voorfilatelie vanaf 1794 alle met grensstempels w.o. zeebrieven (17x) Interessant 70

275 Nederland vanaf klassiek op insteekbladen 60

276 Nederland plaatfouten 1869-1923 incl. Port (ca.60 items) op 2 stockbladen 40

277 Nederland cijferzegels 1876 en 1894 gotendeels ongebruikte gespecialiseerde collectie op tanding en kleur op 4 albumbladen w.o. 2 met specimen. Hoge cat. 100

278 Nederland Roltanding en 'back of the book' w.o. Port op albumbladen met o.a. betere zegels 60

279 Nederland Roltanding, Port en Dienst grotendeels gebruikt op stockbladen w.o. betere zegels en series 150

280 Nederland 32 zegels met bijzondere stempels w.o. Eerste emissie 60

281 Nederland Willem III Ten Kate 1872 en Cijfer 1976 grotendeels gebruikte gespecialiseerde collectie met o.a. tanding op insteek- en albumbladen. Interessant 80

282 Ned. Indië ongebruikte losse waarden cat. ca.2000 overwegend pr.ex. 100

283 Ned. Indië diversen vanaf klassiek op insteekbladen 60

284 Ned. Indië 'Buitenbezit', Java kopstaand etc. Leuke koop 150

285 Ned. Indië 30 zegels met bijzondere stempels 30

286 Ned. Indië Eerste en Tweede Emissie Port 20

F 287 Ned. Indië bootstempels (ca.190 st.) grotendeels mooie afdrukken w.o. betere op stockbladen. Interessant 200

F 288 Ned. Indië vierkantstempels vnl. luxe ex. op insteekbladen w.o. betere (o.a. 4 ex. op Singapore zegels) 100

F ✉ 289 Ned. Indië Veldpost geldwissel met zeldzaam mobilisatiestempel tevens kaartje met zegels 60

290 Ned. Indië collectie van 170 zegels met langebalkstempels met nummer S.v.L.cat.ca.2000. Prachtkoop 150

291 Ned. Indië op 2 stockbladen w.o. betere zegels 40

F 292 Nieuw Guinea vnl. 1900-1948 diverse stempels (72 ex.) Mooie koop 150

293 Indonesië 7 series (on)gebruikt w.o. RIS en RIAU 100

294 Indonesië diverse variëteiten etc. Leuke koop 50

295 Indonesië 1951 Cijfer Type Zo.72-80 varieteiten w.o. papiersoorten, ongetande proeven en misperforaties */** op albumbladen. Hoge cat., zelden aangeboden 130

296 Indonesië 1949-1950 varieteiten w.o. Tempels, misdrukken, ongetande sets en ex. met tussenstroken merendeels */** op albumbladen 100

F 297 Curaçao bootstempels (ca.235 st.) grotendeels mooie afdrukken w.o. betere op stockbladen. Interessant 200

F 298 Suriname bootstempels (ca.180 st.) grotendeels mooie afdrukken w.o. betere op stockbladen. Interessant 180

Nederland en gebieden in albums en stockboeken

299 Nederland 1899-1960 ongebruikte en postfrisse collectie (incl.3 certificaten) 500

300 Nederland 1852-1969 (on)gebruikte resp. postfrisse collectie w.o. betere nrs. (o.a.80, 101, 131 en roltanding). Hoge cat. 500

301 Nederland geïllustreerde verzameling in 3 DAVO albums nominaal ca. €1900 1000

F 302 Ned. Indië 1864-1950 (on)gebruikte resp. postfrisse collectie (vaak dubbel verzameld) Mooie koop 600

F 303 Nederland 1852-1978 ongebruikte resp. postfrisse collectie met zeer hoge cat. 600

✉ 304 Nederland FDC's o.a. betere onbeschreven ex. en enkele poststukken in 2 albums 50

F ✉ 305 Nederland FDC's E1 t/m E125 beschreven. Hoge cat. 250

306 Nederland twee albums met vnl. gebruikte en postfrisse euro-zegels 50

307 Nederland 1864-1996 (on)gebruikte resp. postfrisse (vanaf 1926) collectie 100

308 Nederland 1960-2000 deels dubbel verzameld in 2 dikke insteekboeken 60

309 Nederland Eerste Emissie, roltanding, puntstempels etc. in 3 DAVO albums 150

310 Nederland vnl. postfris in insteekboek w.o. vooroorlogs 90

311 Nederland kinderblokken postfris engros met zeer hoge cat. en enkele p.z.boekjes 50

312 Nederland 1852-1972 vaak dubbel verzameld in DAVO album met hoge cat. 150

313 Nederland 1899-1966 vnl. postfrisse collectie in 2 Lindner albums 150

314 Nederland 1852-1985 gebruikte collectie in stockboek 180

315 Nederland 1920-1970 postfrisse en ongebruikte collectie w.o. Konijnenburg 100

316 Nederland 1880-1995 ongebruikte collectie met o.a. postfris en betere series 150

317 Nederland en Ned. Indië gebruikte collectie in klemband 150

318 Nederland postzegelboekjes w.o. iets euro's in Kosmos album 10

✉ 319 Nederland FDC's E1 t/m E170 vrijwel compleet 250

✉ 320 Nederland FDC's onbeschreven 1958-1965 cat. ca.950 pr.ex. 50

✉ 321 Nederland FDC's 2010-2014 ca. 90 items 50

F 322 Nederland 1852-1960 gebruikte collectie met paren, tandingen, randverschijnselen etc. Zeer leuke koop 200

323 Nederland 1852-1970 gebruikte collectie met o.a. stempels, tandingen en blokken van 4. Leuke koop 100

324 Nederland diversen w.o. Jubileum 1913, stempels en betere series. Aardige koop 80

325 Nederland 1899-2000 ongebruikte en postfrisse collectie in 3 DAVO albums w.o. betere zegels en series 300

ex.337 ex.261

ex.387

326 Nederland 1923-1991 (on)gebruikte resp. postfrisse collectie in Importa album w.o. betere zegels en series o.a. Roltanding. Hoge cat. 250

327 Nederland postzegelboekjes collectie met betere ex. 30

328 Nederland 1852-1944 (on)gebruikte resp. postfrisse collectie 150

329 Nederland Portzegels 1912-1947 (on)gebruikte resp. postfrisse collectie in Leuchtturm ringband w.o. enkele poststukken 90

330 Nederland klassiek met hoge cat. (vlgs. inzender 5700+) 80

331 Nederland in 3 insteekboeken w.o. Emissie 1852 en 1864 90

332 Nederland 1985-1998 postfrisse collectie cat. ca.1100 20

333 Nederland 1852-1980 mooie gebruikte collectie 400

✉ 334 Nederland FDC's 2004-2018 in 3 albums 80

335 Nederland in 3 albums cat.ca.2600 30

336 Nederland 1923-1960 veelal dubbel verzameld enigzins gespecialiseerde collectie in 3 luxe Lindner albums 180

F 337 Nederland en Ned. Indië (on)gebruikte resp. postfrisse collectie met zeer hoge cat. 400

338 Nederland 1852-1969 (on)gebruikte resp. postfrisse collectie in 2 DAVO albums w.o. betere zegels 150

339 Nederland diversen vanaf klassiek in insteekboek w.o. beter materiaal daarbij roltanding en port 300

340 Nederland 1873-1992 (on)gebruikte resp. postfrisse collectie in DAVO album 50

341 Nederland 1852-1980 (on)gebruikte resp. postfrisse collectie met o.a. betere zegels zoals vooroorlogs, postfris en roltanding compleet zonder 'driegaats' 300

342 Nederland verkoopprotmotie PTT 70-er jaren. Leuke koop 10

343 Nederland twee albums met o.a. modern gebruikt 40

344 Nederland prestige boekjes w.o. nr.66 in 3 albums 300

✉ 345 FDC's vervalsingen o.a. E1 (2x). Interessant 50

346 Nederland en iets OG (on)gebruikte resp. postfrisse collectie in Holland album en 2 insteekboeken w.o. dubbelen en klassiek 40

347 Nederland 1852-1995 (on)gebruikte resp. postfrisse collectie in 2 Borek albums w.o. betere zegels 130

ex.377 ex.372 ex.372

348 Nederland 1880-1945 ongebruikte en postfrisse collectie met betere zegels 150

349 Nederland gebruikt w.o. klassiek cat.ca.9800 150

350 Nederland betere velletjes frankeerwaarde €290 150

351 Nederland en overzee collectie vanaf 1852 in 4 DAVO albums 100

352 Nederland 1852-1970 (on)gebruikte resp. postfrisse collectie in 2 boeken 100

353 Nederland postfrisse voorraad met zeer hoge cat. w.o. 50-er jaren 100

354 Nederland collectie w.o. aardig klassiek 50

355 Nederland 1852-1956 (on)gebruikte collectie in oude klemband w.o. betere zegels 100

356 Nederland en OG tevens Indonesië grotendeels (on)gebruikte collectie in Importa album w.o. aardig 30-er en 50-er jaren met hoge cat. 150

357 Nederland 1864-1988 ongebruikte en postfrisse collectie in DAVO album w.o. betere zegels en series met hoge cat. 250

358 Nederland 1852-1975 grotendeels gebruikte collectie in DAVO album w.o. betere zegels en series met hoge cat. 130

359 Nederland 1852-1979 (on)gebruikte resp. postfrisse collectie in DAVO album w.o. betere zegels en series met hoge cat. 130

360 Nederland 1869-2001 ongebruikte en postfrisse collectie in 2 DAVO albums w.o. betere zegels en series met hoge cat. 250

F 361 Nederland 1945-1996 postfrisse collectie in 2 Leuchtturm albums w.o. En face en Zeemeeuwen 300

362 Nederland blokken van 4 (on)gebruikt en postfris cat.ca.2600 60

Nederland en gebieden postgeschiedenis en stempels in albums en stockboeken

363 Nederland plaatfouten in stockboek vnl. postfris cat. vlgs.v.d.Mast ca.3900 100

✉ 364 Nederland poststukken (24 items) in ringband w.o. betere met o.a. Veldpost 40

365 Nederland Cijfer 1899 en Bontkraag collectie plaatfouten en andere variëteiten in klemband 100

366 Nederland roltanding in strippen, diverse vignetten autobusdienst etc. 50

✉ 367 Nederland diverse poststukken vanaf 1869 met puntstempels tot modern in album 50

368 Nederland randstukken en drukkerstekens vnl. ** cat.ca.1900 80

369 Nederland klassiek ruim 2500 stempels in insteekboek w.o. veel punt- en kleinrondstempels 130

370 Nederland kleinrondstempels (ruim 1200 ex.) in dik insteekboek 130

371 Nederland vanaf 1852 in insteekboek incl. Lp, Port en roltanding w.o. beter materiaal 150

F ✉ 372 Nederland betere FDC's, poststukken, max. kaarten etc. Zeer leuke koop 50

✉ 373 Nederland diverse poststukken in album 20

374 Nederland plaatfouten en variëteiten collectie van ruim 250 items in Lindner album 100

✉ 375 Censuur Tweede Wereldoorlog (ca.45 ex.) Leuke koop in 2 albums 40

376 Nederland rubberstempels op Emissie Veth. Interessante collectie 50

F ✉ 377 Nederland R-brieven Luchtpost, valeur declarèe etc. (ca.42 st.) 60

378 Nederland puntstempels (ca.700 ex.) en kleinrond (ca.100 ex.), daarbij 3 zakjes met ca.1000 ex. Interessant 80

379 Ned. Indië postfrisse collectie cat.ca.3950. Aardige koop (enkele zegels bruine gom) 400

✉ 380 Nederland poststukken Friesland met kleinrond (ca.70 items) w.o. betere 40

✉ 381 Nederland postvervoer Delft met brieven vanaf 1785 van, via en naar Delft w.o. v.d. Horst (12x) 70

382 Nederland misdrukken, plaatfouten etc. Leuk 50

383 Nederland vnl. treinstempels in 2 stockboeken. Interessant 60

384 Ned. Indië collectie diverse stempels (ruim 900 ex.) in insteekboek 90

385 Ned. Indië blokstempels (700 ex.) in oud insteekboek 90

✉ 386 Nederland kleinrond op p.w.s. Leuke koop 40

F 387 Ned. Indië vierkantstempels (113 ex.) op 2e en 3e emissie Port met veel luxe stempels. Unieke koop 450

ex.403

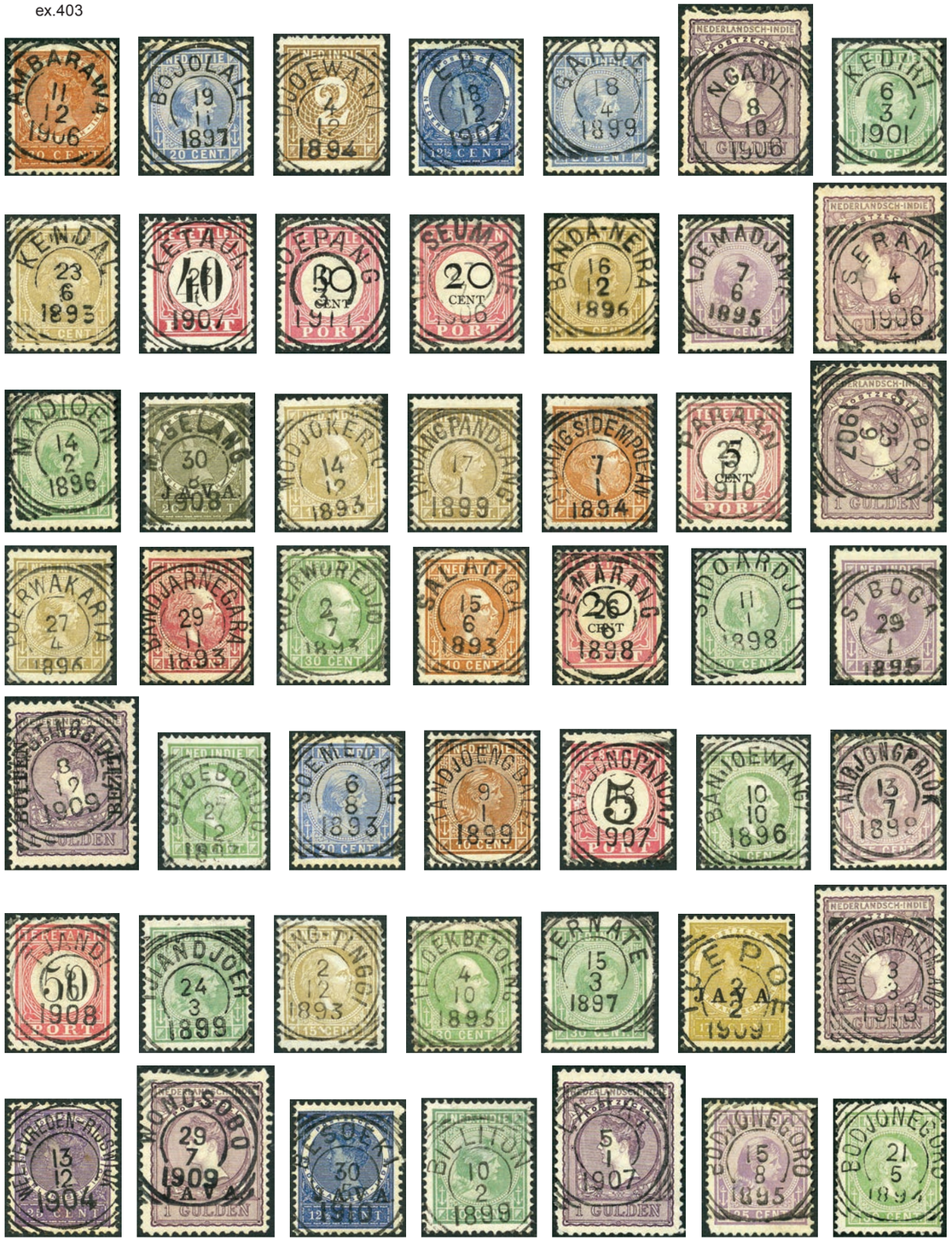

ex.392

ex.401

ex.390

ex.404

388 Nederland Eising nummers en andere randverschijnselen vanaf Jubileum 1923 (ruim 200 items) in Lindner album 130

389 Ned. Indië diverse stempels w.o. betere ex. (ca.160 stuks) 10

F ✉ 390 Rotterdam 42 poststukken w.o. aardig 3e en 4e emissie (alle stukken hebben een firmastempel) 100

391 Nederland plaatfouten in stockboek 20

F 392 Nederland puntstempels (106 st.) op nr.7 w.o. betere in mooie kwaliteit cat.ca.600 250

393 Nederland kleinrond in insteekboek (ca.320 stuks) w.o. mooie afdrukken en betere ex. 180

✉ 394 Nederland voorfilatelie in album (ca.40 ex.) 20

395 Nederland drie albums met kaartjes en stadsposten 10

✉ 396 Nederland en gebieden diverse poststukken w.o. Luchtpost en porten in 2 albums 60

397 Nederland plaatfouten en druktoevalligheden 1899-1987 (on)gebruikte resp. postfrisse collectie in 2 albums met hoge 'mast'waarde 60

398 Nederland drukwerkrol stempels collectie in album (ca. 180 stuks) Leuke koop 20

399 Nederland kleinrondstempels A-Z op kaartjes in insteekboek 90

400 Nederland voedselbonnen 1944-1945 in stockboek 10

F ✉ 401 Nederland diverse poststukken w.o. nr.6 op brief naar Londen (ca.90 ex.) Leuke koop 100

✉ 402 Nederland en gebieden luchtpost brieven in 2 albums w.o. Uiver (ca.170 ex.) 70

F 403 Ned. Indië collectie vierkantstempels (400 ex.) w.o. 182 verschillende plaatsnamen merendeels luxe kwaliteit en veel op betere waarden. Unieke koop 1000

F ✉ 404 Nederland (zeer) oude poststukken vanaf 1612 w.o. Raad van State en iets Zuidelijke Nederlanden (30 items) met hoge waarde 170

ex.407

ex.409

ex.437

ex.439

✉ 405 Nederland voorfilatelie etc. van en naar Alphen (77 ex.) Leuke koop 40

406 Nederland kleinrondstempels collectie A-Z in insteekboek incl. hulp- en bijkantoren 100

F 407 Kleinrondstempels (ca.2700 ex.) vnl. postkantoren in gemengde kwaliteit w.o. veel pr.ex. met complete stempels 400

✉ 408 Nederland en gebieden diverse poststukken w.o. langstempels Ned. Indië, Zeppelin-brief en Suriname in gemengde kwaliteit 50

F 409 Kleinrondstempels (478 ex.) vnl. postkantoren in mooie kwaliteit met complete stempels op de emissies 1891, 1872 en 1876 cijfer 250

F ✉ 410 Nederland handelsvoorraad met betere brieven vanaf 1852 w.o. luchtpost en bijzondere p.w.s. Uitgeprijsde waarde €7400 700

F ✉ 411 Zuidelijke Nederlanden div. departements- en naamstempels w.o. Luxemburg en Hervè P.96P met hoge waarde 500

412 Ned. Indië collectie blokstempels op kaartjes in insteekboek 90

Nederlandse gebieden in albums en stockboeken

413 Ned. Indië postfrisse (in)complete vellen. Interessante koop 50

414 Ned. Indië 1870-1948, iets Indonesië en Nieuw Guinea ongebruikte en postfrisse collectie in DAVO album met hoge cat. 130

415 Ned. Indië Japanse bezetting en interimperiode in insteekboek w.o. betere nummers 70

416 Ned. Indië 1864-1948 en Nieuw Guinea 1949-1962 ongebruikte en postfrisse collectie in Schaubek album w.o. betere zegels en series. Hoge cat. 300

417 Ned. Indië 1864-1948 en Nieuw Guinea 1949-1962 (on)gebruikte resp. postfrisse collectie in Lindner album w.o. betere zegels 100

418 Japanse bezetting in ringband w.o. betere zegels en series o.a. Zo.11-12AB. Hoge cat. 80

419 Indonesië gespecialiseerde collectie RIS w.o. tanding- en opdrukvariëteiten, brugparen, poststukken in insteekalbum. Weinig aangeboden 130

420 Indonesië Japanse bezetting en Weense drukken. Leuke koop 20

421 Indonesië modern gestempeld vanaf 2011 in insteekboek 40

422 Indonesië collectie Weense drukken w.o. blokken en enkele poststukken in dik insteekboek 60

423 Indonesië RIS en RMS w.o. ongetand en proeven in 2 insteekboeken en Weense drukken met hoge cat. 100

424 Indonesië in ringband w.o. Weense drukken engros w.o. vellen 40

425 Indonesië (restant)collectie vnl. 1988-2011 ** in 5 insteekboeken 60

426 Indonesië postfris tot 2013 met hoge cat. 30

427 Aruba 1986-1998 postfrisse collectie 10

427a Aruba 1986-2012 postfrisse collectie in DAVO album 40

428 Curaçao 1873-1983 (on)gebruikte resp. postfrisse collectie w.o. betere zegels 100

429 Ned. Antillen 1949-1996 postfris compleet (behalve 230-233 gebruikt) in Leuchtturm album met cassette 130

430 Curaçao en Ned. Antillen 1873-1981 (on)gebruikte resp. postfrisse collectie in DAVO album w.o. betere zegels en series 130

431 Curaçao en Ned. Antillen 1915-1992 ongebruikte en postfrisse collectie in DAVO album 80

432 Curaçao 1873-1948 (on)gebruikte resp. postfrisse collectie in insteekboek w.o. proeven en betere zegels 80

433 Suriname1873-1975 ongebruikte en postfrisse collectie in DAVO album w.o. betere zegels en series met hoge cat. 150

434 Suriname en Ned. Antilen vnl. postfrisse collecties in 2 albums 40

435 Suriname 1913-1975 grotendeels ongebruikte en postfrisse collectie in DAVO album met o.a. betere series 90

436 Suriname 1873-1976 en Nieuw Guinea 1949-1962 (on)gebruikte resp. postfrisse collectie in Unie album w.o. betere zegels en series. Hoge cat. 180

F 437 Suriname 1873-1975 (on)gebruikte resp. postfrisse collectie w.o. betere zegels 200

438 Suriname vnl. ** voorraad met hoge cat. 20

F 439 Ned. koloniën (on)gebruikte collectie met betere series, tevens interessante Lp-brief 400

ex.502

ex.529

440 Ned. koloniën collectie met o.a. ongebruikte RIAU 50
441 Ned. overzee 1870-1978 (on)gebruikte resp. postfrisse collectie in DAVO album 40
442 Ned. Indië, Curaçao en Suriname vnl. gebruikte collectie 100
443 Curaçao en Ned. Antillen 1889-2000 ongebruikte en postfrisse collectie in 2 Leuchtturm albums w.o. betere zegels 130
444 Ned. koloniën collectie in stockboek w.o. beter klassiek 150
445 Ned. koloniën in dik insteekboek w.o. beter postfris 20

Nederland en gebieden in dozen

446 Ned. Indië ca.1½ kilo (ca.25.000 zegels) vermoedelijk 'Eldorado' voor plaatfouten, stempels e.d. 50
✉ 447 Diverse poststukken w.o. voorfilatelie Nederland, Indië en pakketje roodfrankeringen 30
✉ 448 Nederland diverse poststukken vanaf 1e Emissie w.o. beter Veth en iets koloniën 250
✉ 449 Curaçao ca. 45 poststukken 40
450 Nederland 2002-2009 postfris diverse jaren dubbel 250
451 Nederland euro-zegels w.o. Motief Voetbal 40
452 Nederland postzegelmapjes, twaalf provincies, presentieboekjes etc. met hoge waarden 400
453 Nederland kilowaar interessante 30-er jaren bruto ca.5 kg. (netto ca.2kg.) 50
454 Nederland en koloniën in 5 albums met hoge cat. 70
455 Nederland plaatfouten groot aantal in 2 insteekboeken en doos 100
456 Nederland diversen in 3 insteekboeken, doosjes en enveloppen w.o. Kroningsgulden en nr.101 in mindere kwaliteit. Na te zien 100
457 Nederland 1852-2005 gebruikte collectie in 8 luxe DAVO albums 150
458 Nederland in 6 albums w.o. 50-er jaren ** 50
459 Nederland in 7 albums/stockboeken 50
460 Nederland Handboek postwaarden deel I t/m VIII 10
✉ 461 Nederland postgeschiedenis in 5 albums w.o. 1e en 2e Emissie en bijzondere brief uit Singapore (1866) 60
✉ 462 Nederland spoorwegdocumenten. labels en roodfrankeringen in grote doos. Na te zien 50
463 Nederland postfris vnl. 1970-2002 met zeer hoge cat. 60
✉ 464 Nederland p.w.s. w.o. verhuiskaarten, privè bedrukt en enkele brieven WO II 200
465 Nederland postfrisse vnl. complete vellen cat. ca.30.000+ (ca.550 stuks) 300
466 Nederland presentatieboekjes (w.o. betere ex.) en mapjes nominaal ca.€1400 700
467 Nederland doos met 4 stockboeken postfris w.o. 50-er jaren met hoge cat. 50
468 Nederland 1982-1996 in aantallen van 2 tot 4 in mapjes 10
469 Nederland doos met 10 stockboeken vnl. postfris 70-er jaren met hoge cat. 50
470 Nederland ongebruikte en postfrisse collectie 1899-2001 w.o. enkele euro-zegels in 6 DAVO albums 80
471 Nederland in zakjes, jaaruitgfiten etc. 50
472 Nederland in 8 albums w.o. leuke koloniën en port 130
✉ 473 Nederland diversen voorfilatelie w.o. naamstempels en grensoverschrijdend verkeer. Interessant 70
✉ 474 Nederland 1961-2005 FDC's in luxe albums met cassette 30
475 Nederland in 10 albums/stockboeken 50

476 Nederland Philatelie ca.1926-1930 (5 jaargangen) 10
477 Nederland 5 insteekboeken met vnl. postfris w.o. veel 50-er jaren 150
478 Nederland 1852-2019 ongebruikte en postfrisse collectie in 8 luxe DAVO albums 500
✉ 479 Waddinxveen diverse poststukken vanaf 1797 waarbij 1e en 2e Emissie 80
480 Nederland in 8 albums/mappen w.o. ** veldel-en. Zeer hoge cat. 60
481 Nederland in 9 albums w.o. 2002-2008 postfris 200
482 Nederland 13 albums/stockboeken w.o. 50-er jaren met hoge cat. 130
483 Nederland en koloniën verhuisdoos met 10 albums 150
484 Nederland verhuisdoos met 13 albums/stockboeken w.o, postfris 50-er jaren met hoge cat. 80
485 Nederland en gebieden 8 albums/stockboeken met hoge cat. 100
486 Nederland telefoonkaarten groot aantal ongebruikt met uiterst hoge aanschafwaarde in verhuisdoos 10
487 Nederland (on)gebruikte resp. postfrisse collectie in 9 albums w.o. ** vooroorlogs 130
488 Nederland in 8 albums w.o. postfris 50-er jaren 60
✉ 489 Nederland in 10 albums vnl. FDC's 50
490 Nederland diversen w.o. ** engros en euro-mapjes 80
491 Nederland in 9 boeken en losse FDC's 50
✉ 492 Nederland FDC's 1972-2013 en iets divers 50
493 Nederland in 15 albums/stockboeken met hoge cat. 60
494 Nederland diverse jaargangen en mapjes w.o. 2002-2007 (2x) en 2008-2009 200
494,1 Nederland in 4 albums w.o. aardig Roltanding en hoge cat. 200
495 Nederland in 9 albums/stockboeken en 1 album W.W.F. 60
496 Ned. Indië groot aantal vnl. langebalk stempels w.o. veel goed leesbaar 60
✉ 497 Nederland oude handelsvoorraad vanaf voorfilatelie met aardig Bontkraag, en Veth vnl. tot 1940. Aardige koop 350
498 Nederland engros postfris en gebruikt cat. ca.6/8000. Mooie koop 150
499 Nederland nominaal in euro's (ca.€750) voornamelijk lage waarden 300
✉ 500 Ned. Indië voorfilatelie 41 poststukken w.o. Sumatra en zeebrief 100
501 Nederland nominaal vnl. lagere waarden ca.€536 200
F ✉ 502 Nederland poststukken Holland-amerikalijn in doos met 98 items vanaf 1877 w.o. dubbele briefkaart 5ct. Bontkraag en vele betere ex. Interessant 600
503 Nederland stempelcollecties in 3 stockboeken, stockboekje en op bladen. Leuke koop 80
✉ 504 Nederland doos met ca.400 poststukken w.o. betere ex. 150
505 Nederland in 4 stockboeken en 12 bladen met zeer hoge cat. met o.a. 30-er jaren series engros 200
506 Nederland diversen w.o. klassiek in zakjes etc. Na te zien 50
✉ 507 Nederland poststukken diversen in doosje o.a. oudere speciale stempels en aantekenstrookjes 60
✉ 508 Nederland voorfilatelie vouwbrieven vanaf 1633 met stempels en post van noordelijke naar zuidelijke Nederlanden (ca.135 ex.) Interessant 250
509 Nederland jaarboeken e.d. (49 ex.) postfrisse euro's (ca.€1300) 650
510 Mooi Nederland, Geïllustreerd verzamelen e.d. in 3 DAVO albums. Hoog nominaal 200
511 Nederland en gebieden collectie op zelf gemaakte albumbladen, stockboek Japanse bezetting Ned. Indië, wereldalbum, doosje FDC's etc. 150
512 Nederland in 2 verhuisdozen met 19 albums/stockboeken plus betere kilowaar 150
513 Nederland kindervelletjes etc. ca. 400 ex. gebruikt en ca.200+ ** Leuke koop 60
514 Nederland 2002-2004 modern postfris 60
515 Aruba 100 ex. nr.196 ** cat.2500 pr.ex. 50
516 Nederland rol met ca.10.000 R-strookjes. Interessant 10
✉ 517 Nederland drie albums w.o. voorfilatelie 30
✉ 518 Nederland corrsespondentie 17e eeuw van Amsterdam naar Livorno met diverse route- en portbewerkingen, franco Mantua (ca. 155 ex.) schaarse koop 100
519 Nederland euro's engros w.o. veel hoge waarden en èèntjes in 11 stockboeken nominaal ca.€2800 1400
520 Nederland diverse literatuur w.o. 'v.d.Cleij' (2x) 50
521 Nederland en koloniën in 4 albums met hoge cat. 70
522 Nederland en iets divers in 7 stockboeken met hoge cat. 60
✉ 523 Nederland en Ned. Indië vnl. gebruikte p.w.s. (ca.600 stuks) 30
524 Nederland doos met album, 5 insteekboeken, 24 rondzendboekjes, 2 doosjes en stapel poststukken. Uitzoekpartij 50
✉ 525 FDC's engros (tussen 10 en 100 per stuk) vnl. 90-er jaren ca.4500 ex. 50
526 Nederland verhuisdoos met 10 albums/stockboeken met zeer hoge cat. 80
✉ 527 Nederland WO I w.o. internering en inkomende post en Rode Kruis (ca.70x) 150
✉ 528 Nederland Censuur diverse poststukken w.o. inkomende post en Duitse Dienstpost. Aardige koop 250
F ✉ 529 Ned. Indië prentbriefkaarten waarbij oud (ca.130 ex.) 100

Voor dozen in de diverse categoriën met een taxatie van € 50 of minder geldt een startprijs van € 10.

For boxes in all categories with an estimate of € 50 or less a start price of € 10 applies.

ex.557

ex.554

606

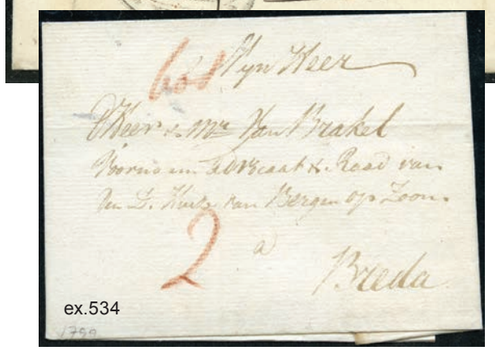

ex.534

605

604

603

530 Nederland doos met stockkaartjes en zakjes w.o. betere zegels. Leuke uitzoekpartij 80

✉ 531 Nederland Joodse correspondentie W.O.II naar advocaat Wiederkehr in Zwitserland (bemiddelaar bij emigratie) 50

532 Nederland p.z.boekjes ca.650 ex. met hoge cat. 50

533 Ned. Indië insteekboekje uit WO II zelf gemaakt van Dai Nippon briefkaarten in doos. Curieus oorlogsdocument 10

F ✉ 534 Den Bosch diverse vouwbrieven met variatie en stempels w.o. geschreven 'bos' en '126/Bois le Duc' (ca.85 ex.) 100

535 Nederland vnl. veldelen 50

536 Nederland en koloniën op albumbladen w.o. klassiek met hoge cat. 50

537 Nederland Sandd en TPG diverse zegels en brieven 10

538 Nederland modern (ca.€217 nominaal) 100

539 Nederland plastic doos met 5 mappen met gulden zegels, veel kinderblokken en complete vellen. Hoge cat. (ca.8/12.000) 200

540 Nederland diversen in 2 Importa albums, 2 stockboeken, hawidkaarten, doosjes en kistje prentbriefkaarten 30

541 Nederland 1852-2000 (on)gebruikte resp. postfrisse collectie w.o. aardig Telegram in 5 albums 250

542 Ned. gebieden vnl. Ned. Indië w.o. nr.1 * (klein dun plekje) met hoge cat.. Leuke koop in 6 albums/insteekboeken en op bladen 150

543 Nederland vooroorlogs ** engros en diverse jaargangen w.o. eurozegels 150

F ✉ 544 Nederland 1809-1824 w.o. Dirksland 1809, Hellevoetsluis zeebrief en Deb.119/Brielle (25 items) 100

545 Nederland verhuisdoos met mapjes w.o. euro's (ca.270 ex.) 130

546 Nederland vanaf 1852 diversen in 4 albums en 2 insteekboeken 100

547 Nederland modern postfris in 6 stockboeken en 2 albums met nominaal ca.€3805 2000

✉ 548 Nederland poststukken met perfins. Na te zien 60

549 Nederland modern w.o. prestige boekjes (frankeerwaarde ca.€700) 300

550 Nederland veldelen postfris oude cat. in guldens ca.3130 20

551 Nederland modern postfris en iets diversen 60

552 Nederland vanaf klassiek uitzoekpartij in zakjes en mapjes 90

553 Nederland 1872-1960 w.o. Lp.12-13 gebruikt en 'en face' hoge waarde ongebruikt 100

✉ 554 Winschoten vouwbrieven 1815-1830 met langstempels (ca.42 ex.) 50

✉ 555 Nederland correspondentie Fa.Loopuyt in Schiedam 1794-1852 naar div. bestemmingen w.o. Amerika, Riga en Danzig, alle met 'forwarding Rotterdam' en Amsterdam met diverse 'forwarding agenten' (250+ items) Interessant studieobject 50

✉ 556 Nederland stukken Franse periode w.o. ministersbrief 1809 Zierikzee, brief (1814) par ordonnans en brief inzake Engeland blokkade 1810. Interessant 80

F 557 Nederland Zeebrieven (26 ex.) w.o. Hellevoetsluis, Den Helder en Vlissingen. Aardige koop 70

✉ 558 Nederland departementstempels 119 Rotterdam en 118 Amsterdam veelal naar Francomont (13 items) 40

✉ 559 Nederland grensstempels naar Schiedam vanaf Engeland, USA over Brielle en over Rotterdam (75 stuks). Interessante koop 130

✉ 560 Nederland diverse poststukken en FDC's 30

561 Nederland Weense drukken in ca. 90 zakjes (ca.600 zegels) 40

✉ 562 Nederland diverse betere oude FDC's en max. kaarten, daarbij ook zeer moderne 70

✉ 563 Nederland en Ned. Indië avontuurlijke partij vnl. oude poststukken in schoenendoos 130

564 Indonesië diverse in albums, stockboken en mappen w.o. RIAU, FDC's en iets Indië 90

✉ 565 Nederland diverse partijtjes en brieven in 2 dozen w.o. WO II 80

567 Nederland jaarsets en album met veel eurozegels 130

568 Nederland vnl. postfris materiaal in zakjes/mapjes en op kaartjes 60

569 Nederland en koloniën in doos met 2 doosjes o.a. klassiek, Port, enkele ongebruikte oude adreskaarten en iets aan stempels 70

✉ 570 Nederland collectie FDC's vanaf E1 in 3 albums met hoge cat. 150

571 Nederland diversen in 8 restantcollecties, kistjes, jaarsets etc. 80

572 Nederland 1969-2014 gebruikte en postfrisse collectie in doos met 5 albums w.o. eurozegels (plakwaarde) 250

573 Nederland voorfilatelie met o.a. P126.P Eindhoven, Dokkum/122 en geschreven naamstempels postkantoren Zutphen en Utrecht (ca.60 items) Interessante koop 100

574 Ned. Indië 70 zakjes en kaarten met betere zegels en stempels 60

575 Nederland in 10 albums/stockboeken met veel postfris. Hoge cat. 80

576 Nederland mapjes vnl. guldens maar ook wat euro's (€200) 100

577 Nederland vanaf 1852 in 4 albums (w.o. Avro) en 4 insteekboeken 90

Kavels 578 t/m 602 zijn niet op kantoor te bezichtigen. Deze kavels zijn vooorafgaand aan de veiling te bezichtigen in Hotel Wings op vrijdag 18 juni. Onderstaande kavels worden niet opgestuurd, ze kunnen wel worden meegenomen vanuit de veilingzaal of worden opgehaald op kantoor.

578 Nederland mapjes in 11 albums met hoge cat. 10

579 Nederland Motief in 8 albums 20

580 Twee verhuisdozen met 1 doosje, 18 albums en 1 map w.o. veldelen en veel postfris 60

581 Nederland 8 DAVO albums w.o. FDC's 60

582 Nederland 5 albums met Motief collecties o.a. van Gogh 20

583 Nederland verhuisdoos met o.a. postzegelmapjes in 8 albums 20

✉ 584 Nederland FDC's 1950-2003 in 8 albums w.o. betere ex. 50

585 Nederland verhuisdoos met 9 albums met hoge cat. 40

586 Nederland 9 albums w.o. 4 luxe DAVO's met hoge cat. 60

587 Nederland verhuisdoos met 9 albums w.o. postzegelboekjes 50

588 Nederland in 8 albums met hoge cat. 50

589 Nederland in 9 albums/insteekboeken 60

590 Nederland verhuisdoos met ca.1600 FDC's etc. 50

591 Nederland in 9 Lindner albums (winkelwaarde €1700) cat.zegels ca.4300 80

592 Nederland doos met 11 albums w.o. mapjes 40

592a Verhuisdoos met 9 albums w.o. 4 luxe Safe albums Ned. koloniën 50

593 Nederland 7 albums met hoge cat. in verhuisdoos 50

594 Nederland verhuisdoos met voorraad w.o. veel veldelen met zeer hoge cat. 80

595 Nederland diversen in verhuisdoos 50

596 Nederland in 14 mappen, albums etc. 60

597 Nederland verhuisdoos met telefoonkaarten in groot aantal w.o. Motief 10

598 Nederland en koloniën in 9 albums 60

599 Nederland twee verhuisdozen met jaarsets, FDC's etc. in o.a. DAVO albums 50

600 Nederland mapjes in 8 albums (hoge cat.) en FDC's in 5 albums 20

601 Nederland in 9 albums/stockboeken hoge cat. 70

✉ 602 Nederland in 2 verhuisdozen met 19 albums en 4 insteekboeken w.o. FDC's 50-er jaren en postfris engros, tevens FDC's Oostenrijk 80

Asia single items, small lots and folders

F 603 China 1878 Large Dragon Mi.1 (SG.1) cat.570 VF mint with part.o.g. 130

F 604 China 1878 Large Dragon Mi.1 (SG.1) cat.420 VF used with part. red Amoy c.d.s. 100

F 605 China 1897 Mi.25 (Type III) cat.450 fine used 80

F ✉ 606 China 1949 cover from Tientsin with mixed Sun Yat Sen and Chang Kai Tsjek franking 10

ex.633

611

607

ex.616

614

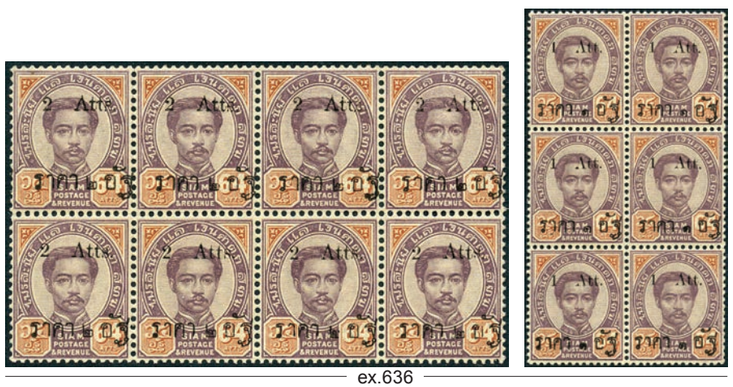

ex.636

610

609

613

ex.627

ex.623

ex.645

ex.624

F 607 Shanghai Office USA Scott K.15 cat.$800 fine used 70

KF ✉ 608 PRC FDC with Mi.1594 (Ya.T46) cat.2000+ VF 500

F 609 PRC Mi.block 19 (Ya.MS J25) ** (NH) cat.600 VF without gom as issued 150

F 610 Taiwan Mi.470-473 ** (NH) cat.280 VF 80

F 611 Japan Sa.1 pl.I and Sa.2 pl.I (*) as issued cat.130.000 Yen VF 100

KF 612 Japanese occ. of Malaya ISCA nr.9 Mi.11-12 imperforated pairs (*) no gum as issued and one set with var.stroke through 8 cat.120.000 Yen all 3 sets VF 150

F ✉ 613 Japan postal stationary Sa.1 (5 Rin) with add. Sa.9 10

F 614 Thailand Mi.295 ** (NH) cat.400 VF 80

✉ 615 China 1901 damaged cover from K.P. Feldpost-nr.7 10

F 616 China 12 stamps incl. Nanking and train stamps 40

✉ 617 Japan R-cover from Palace Hotel (1915) to the Netherlands and cover from Asama Maru to Hamburg (1935+) Interesting 40

✉ 618 Siam 1905 two postal stationary complete 'carte lettre' locally used. Scarce 40

619 Japan CD van de Kiku Shimbun 66-168 10

620 Korea 7 classic stamps 4 with certificates cat. ca.300 F/VF 30

✉ 621 Japan six painted ppc's (ca.1950?) 10

✉ 622 Hong Kong 1871 publicity folder probably sent by bulk to Rotterdam (see scans) 30

F ✉ 623 Korean War 4 original press photo's 10

F 624 China 41 Coiling Dragons and 1 on cover with canc. 'Shanghai local post' 1904 50

625 PRC 29 M/S in NH collection VF lot 30

626 PRC Mi.block 10 (Ya.C106M) cat.1800 damaged, used but stamp VF 30

F ✉ 627 PRC Esperanto correspondence to Belgium (1950-1955) 32 items. Interesting lot 300

628 Russian and Japanese P.O. e.d. in China smalle collection 20

629 Japanese occupation of N.E.I., Burma etc. in small collection 20

630 Japan perfins on stock leaves 60

631 Japan 45 modern (1970-2019) M/S VF used (scarce) 70

632 Japan and Korea classic and semi-modern incl. interesting overprints (forgeries?) 90

F 633 Korea classic stamps incl. better ones 150

634 Siam on stock leaves incl. cancellations and perfins 70

635 Siam classic stamps in small collection 50

F 636 Siam and Thailand on 3 album leaves incl. first issues 100

Asia in albums and stockbooks

✉ 637 PRC 1997-1984 ca.300 different FDC's in 3 albums 30

638 China in 3 stockbooks incl. Coiling Dragons 150

639 PRC modern NH stamps in small packets 20

640 China incl. PRC in stockbook 50

✉ 641 PRC FDC's 1981-1986 (160 items) 20

642 PRC ca.300/350 NH replica's and private M/S in 4 stockbooks. Interesting 30

643 PRC ca.120 private Mao M/S 10

644 Japan 1880-1990 (un)used and NH collection in stockbook incl. some better sets and blocks 100

F 645 Japan 1950-1984 NH unm. M/S incl. better ones. Mi.cat.ca.2150 VF lot 200

646 Ryu Kyu Islands 1953-1970 NH collection in special Scott album (1945-1972) 40

647 China in stockbook incl. some Hong Kong etc. 70

648 Thailand some NH M/S and PRC used better Cultural Revolution in 2 stockbooks 50

649 Withdraw

650 Box with stamps in plastic bags etc. 10

✉ 651 Japan 53 items incl. Manchukwo 100

652 Japan 1910-1920 approx. 120 bundles (ca.9000 stamps). Interesting 50

653 Japan incl. Park blocs (Sa.cat.ca.90.000) and some China 60

654 PRC 7 yearbooks and rare coins (replica's) in 2 books 60

655 PRC yearbooks, special issues etc. in 10 books incl. approx. 120 modern M/s 100

656 PRC mostly yearsets 1986-1998 some duplicated (31 items) 80

657 Asia in album, on albumleaves and in small box incl. Hong Kong and Korea 100

658 PRC special books mostly 1991-1993 (32 items) 50

KF 659 PRC in 16 albums, year sets etc. incl. many better sheets with high cat.value 2200

660 PRC 1994-2006 NH collection and some earlier used in 5 albums 150

TWEEDE ZITTING

MUNTEN, ENGELAND EN GEBIEDEN, EUROPA, DIVERSEN EN DOZEN

ZATERDAG 19 JUNI 2021 IN HOTEL WINGS OP ROTTERDAM THE HAGUE AIRPORT AANVANG 09:00 UUR PRECIES

Munten, bankbiljetten en prentbriefkaarten

	661	Byzantijnse munten uitgave 'Sertons muntpost' 4 ex. w.o. gouden Solidus (ca.5 gram)	200
KF	662	Thematic Space two gold coins celebrating Apollo XI (Neil Armstrong) and Apollo XIII (ca.36 gram 21 carats)	1500
	663	Diverse bankbiljetten	40
✉	664	Prentbriefkaarten Dordrecht (ca.75 ex.)	30
	665	Engeland collectie met o.a. 'half crowns' in album	30
	666	Munten in plastic krat (ca.9 kg.) netto gewicht ca.4 à 5 kg.	50
	667	Collectie met o.a. euro-munten, zilveren guldens en rijksdaalders tevens groot aantal niet-zilveren guldens	60
	668	Diversen w.o. interessante naslagen en ca.€50/€70 aan zilveren munten. Leuke koop	80
✉	669	Frankrijk oude prentbriefkaarten in doos (ca.135 intems) w.o. treinstations	50
✉	670	België oude prentbriefkaarten in doos met ca.70 items	50
	671	Munten wereld in doos met 3 ringbanden w.o. enkele VOC	50
	671a	DAVO vrachtwagens (12 ex, nr.2 en 9b) ontbreken winkelwaarde €580. Leuke koop	80
✉	672	Rotterdam ca.135 reproducties Gemeentelijke Archiefdienst	10
	673	Munten in sigarenkist w.o. Ned. Indië	10
✉	674	Nederland prentbriefkaarten o.a. fotokaarten	100
	675	Nederland Halve guldens (5 ex.), 5 ct. Willm III (3 ex.) etc.	10
	676	Diversen w.o. zilver en euro's	40
	677	Nederland jaarsets 1982-2002 in 'proof' kwaliteit	50

Engeland en gebieden, Midden-Oosten en Noord- en Zuid-Amerika losse nummers

F	678	England SG.2 cat.£375 very fine	70
F	679	England SG.8 in strip of 4 cat.£140+ VF used	30
F	680	Bangkok SG.22 cat.£180 VF	40
F	681	British Levant SG.48-50 * cat.£92 VF mint	20
F	682	Ceylon SG.320 (2x), 321 and 322 fiscally used (the 500 rupee probably with false postal c.d.s.)	100
F	683	Gold Coast SG.25 * cat.£170 VF mint	50
F	684	Hong Kong SG.51 * cat.£475 F/VF	80
KF	685	India S.G.17 cat 700 VF used with 4 margins	150
F	686	India SG.309-324 (missing 309 and 324) * (lightly hinged) cat.£290 VF	60
F	687	Kenya, Uganda en Tanganyika SG.16 cat as fiscal £250 VF used	70
F	688	Newfoundland SG.38 * cat.£325 VF large part.o.g.	40
F	689	New Guinea SG.125-136 cat.£650 VF used	100
F	690	New Hebrides SG.18-28 * cat. £110 VF mint	30
F	691	North-Borneo Exhibition SG.253-275 (missing nr.268) cat.£700 fine used	100
F	692	Sudan SG.96-111 with overprint 'school' and perforation hole VF unm.mint and scarce	50
F ✉	693	England cover with SG.2 (plate 3) clear backstamp (My/30/1840) Interesting	80
F ✉	694	England cover with SG.2 (plate 9) receiver on back Liverpool Ap/10/1841	80
F ✉	695	England 1697 cover from London to Antwerpen with cert. J.v.d. Linden	30
F ✉	696	Bahrein ca.1950 reg. airmail-cover 'O.H.M.S.' with 12 As (4x3 As) on back to London	50

678

679

680

681

681

688

683

684

ex.686

687

ex.682

ex.689

ex.690

ex.691

ex.692

693

694

695

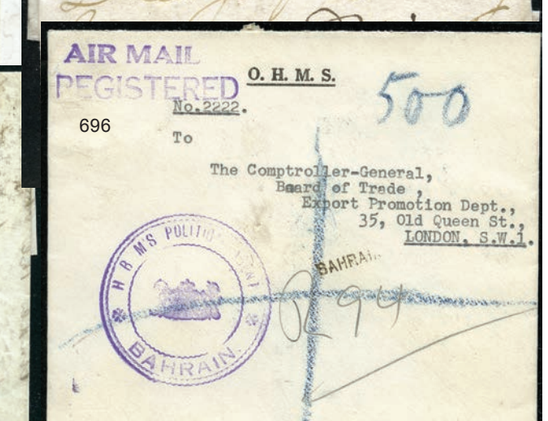

696

ex.715

ex.718

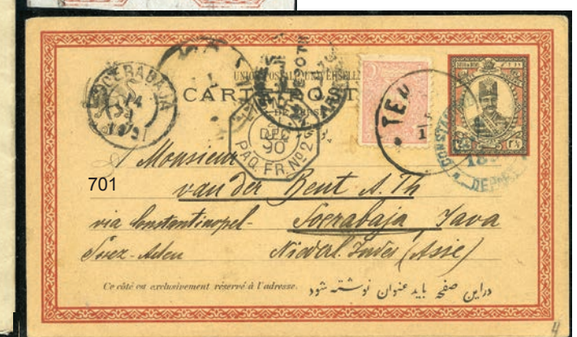

711

ex.722

ex.734

ex.733

✉ 697 Canada brief 1961 'damaged by fire during the course of post' 30

F ✉ 698 Dubai 1947 airmail-cover franked with Indian stamps to Bombay 50

F ✉ 699 Ethiopian stationary from Medjo (?) dated 2 june 1904 uprated with one Anna British Somaliland transits Somalicoast (June 5), Somaliland (june 7) and Aden (june 9) to Australia little crack upper left but scarce 100

✉ 700 Hong Kong (Yang nr.P2) VF unused 80

F ✉ 701 Persia 1890 postal stationary with added value to N.E.I. transit Constantinopel Suez and paquebot. Rare route and destination 50

English colonies, Middle East and North and South America small lots and folders

✉ 702 USA wrapper with 2 cts. (Sc.178) to the Netherlands (receiver on back Amsterdam 1 dec.1879) rare postage rate 50

703 England 1960-1970 part.sheets NH cat.ca.£250 VF 10

✉ 704 England 12 better covers incl. 1 Mulready env. and 1 unused illustrated env. 200

✉ 705 England definitives mostly 'machins' 28 FDC's cat.ca.£200+ VF 20

✉ 706 England 21 items of postal history incl. 'returned to sender' 40

✉ 707 England covers with mainly French postage dues. Attractive lot (7 items) 50

708 England two penny blacks nice appearance but small faults 60

709 Australia stamp booklet SG.nr.SB24 (cat.£850) only with one block of 4 SG.114a (cat.£126) VF spacefiller 10

✉ 710 British West Indies 22 covers incl. front from 1838 Bermuda (governor) 80

F 711 Cape of Good Hope 'woodblock' SG.13 cat.£3000 repaired spacefiller 30

✉ 712 Gibraltar 1859 small correspondence to the Netherlands (6 ex.) 60

713 India 1960 presentation booklet with better stamps and sets but stuck to pages (as usual) 30

✉ 714 Libya 1950 George VI 4 and 12 M.A.L. overprinted used on UN-cover to the Netherlands. Very scarce 40

F 715 Papua SG.163-167 ** (NH) in blocs of 4 with ASH margin imprint cat.£150+ VF unm.mint 50

F ✉ 716 South Africa 5 better items incl. 2 from Ceylon p.o.w.-camp 'Diyatawala' 100

✉ 717 Sudan 1910-1912 two postal stationary with add. postage 30

F 718 Tasmania probably fiscally used SG.41 in bloc of 10 (£800), SG.47 in bloc of 6 (£840) and SG.90 in bloc of 4 (£520) Interesting lot 100

✉ 719 Tonga 6 items of postal history 50

✉ 720 Engelse gebieden diverse brieven w.o. censuur Zuid Afrika en aardige prentbriefkaarten 100

721 England and British Commonwealth 45 fiscal stamps 10

722 Cilicië Turkish stamps overprinted incl. varieties (ca.70 stamps incl. blocs of 4) Interesting lot 100

723 Golfstaten diversen op insteekkaarten o.a. Qatar en Oman ** 20

✉ 724 Persia 1943-1944 3 R-covers from Teheran to Washington by 'Pan American airmail service' arriving months later. Interesting 'horseshoe' covers 60

✉ 725 Turkye used in Greece (31 ex.) and Constantinopel (15 ex.) incl. rare ones 80

✉ 726 USA poststukken o.a. Colombia Exposition (22x). Aardige koop 60

✉ 727 Chili 7 oude aangetekende poststukken tussen 1890 en 1895 w.o. 'A.R.' 130

✉ 728 Cuba partijtje voorfilatelistische brieven en oude documenten (18 ex.) 50

✉ 729 Voorfilatelie Noord en Zuid Amerika w.o. Colombia naar USA en verrekenstempels (30 ex.) 100

730 South-America classic stamps (incl. maybe forgeries) Interesting 50

731 England better 'smiler' sheets in small quantities 80

732 England Eliz. II S.G. 760-762 ** NH in complete sheets of 40 cat. 400+ fine but some minor imperfections 40

F 733 England very fine dealers stock. Attractive lot 400

F 734 England Victoria and Edward VII 19 stamps in VF quality and with c.d.s. cancellations cat. approx.£800. Recommended 80

735 England Victoria fine used selection cat. ca.£2800 80

736 England classic on stock leaves with better stamps (incl. nr.1) 130

737 England classic better stamps with perfins cat. SG.£8000 130

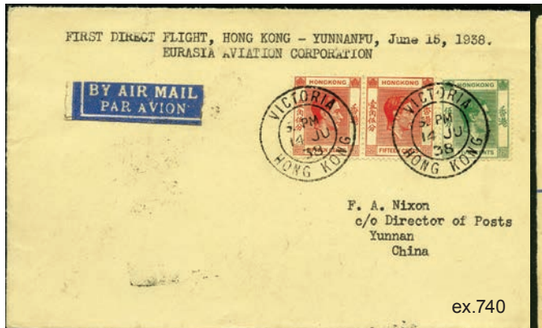

ex.740

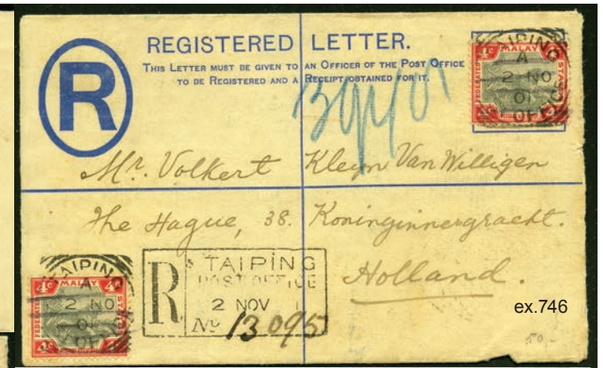

ex.746

ex.746

ex.747

ex.749

ex.755

ex.762

ex.738

ex.761

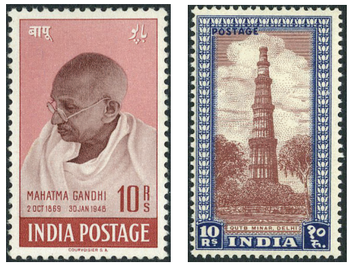

ex.742

F	738	British Commonwealth better stamps in VF condition on 24 black cards	600
	739	Cyprus and Gibraltar 1860-1960 small mostly used collection	50
F ✉	740	Hong Kong 1937-1977 flight and first flight covers partly well described (approx.70 items)	500
	741	India SG.353-371 and 413-416 ** (NH) cat.£160 VF	60
F	742	India very fine selected stamps incl. NH on 7 black cards	400
	743	India 1910-1970 collection on album leaves	20
	744	India and Ceylon 1860-1960 in small used collection	60
	745	Kenya, Uganda en Tanganyika 1953-1960 very well described collection incl. pres. books, stamp booklets and coil stamps	200
F ✉	746	Malaysia approx. 80 post.stat. including many better ones	500
F ✉	747	South Africa (incl. South West and the Boer Republic) 1896-1900 illustrated postal stationary (42 ex.) incl. many rare ones. Bram Leeflang's catalogue is added	350
	748	Straits Settlements 1880-1963 small mostly used collection	60
F ✉	749	Trinidad and Tobago 1870-1950 110 items of postal history mostly stationary incl. some rare destinations and villages	100
✉	750	English Colonies unused post.stat. (28 items) incl. better India and Malaysia	50
	751	English colonies on 3 black cards incl. Transvaal (reprints?) with high cat.value	100
	752	Saudi Arabia Hegaz used classic stamps (64 items)	50
	753	Saudi Arabia used and unused on stock leaves incl. better items	100
	754	Middle East on album leaves incl. some better and some Korea	90
F ✉	755	Egypt 1900-1960 Hotel cancellations on 65 covers. Interesting lot	150
	756	USA klassiek op albumbladen met hoge cat. (mixed condition but high cat.value)	50
	757	Costa Rica vnl. klassiek ongebruikt met hoge cat.	80
	758	Zuid Amerika diverse perfins op insteekbladen	60
	759	Zuid Amerika diversen vanaf klassiek op insteekbladen w.o. beter materiaal	60
	760	Zuid Amerika collectie vanaf klassiek op insteekbladen	60

English colonies, Middle East and North and South America in albums and stockbooks

F	761	England National Delivery stamps seldom offered (about 100 ex.)	80
F	762	England collection of booklets 1938-1968 George VI en Eliz.II with many better ones est. cat.value £5000 (ca.190 items)	600
	763	England 3 books and 2 yearbooks incl. NH 1973-1991	100
	764	England 1840-1987 mint and used collection incl. some better stamps	200
	765	England small collection of 'machin' stamps	10
	766	England 1850-1980 VF used collection in DAVO album	30
	767	England 1841-1995 used and un.mint collection in 3 Deluxe DAVO albums incl. some smilers	150
	768	Engeland ruim 850 perfins in insteekboek	60
	769	Engeland large collection of English and Scottish Isles also Poststrike 1971 in 3 stockbooks incl. better and scarce items	200
	770	Groot-Brittannië diversen vanaf 1840 in insteekboek w.o. beter materiaal	60
	771	Engeland van klassiek tot modern w.o. betere zegels	40
	772	Engeland vanaf klassiek in insteekboek w.o. beter materiaal	80

ex.796

ex.837

ex.818

ex.774

ex.814

773 England 1970-1996 NH collection almost complete 150

F 774 England big stockbook with Victoria and Edward collected for cancellations (about 3000 stamps). Finds possible 100

775 England 1850-1960 used and NH collection 50

776 Engeland 1845-1995 (on)gebruikte resp. postfrisse collectie dubbel verzameld in 2 DAVO albums w.o. postzegelboekjes 130

777 Engeland diverse stempels vnl. klassiek in insteekboek 90

778 England in 3 stockbooks mostly NH incl. high face value booklets 300

779 England 1858-1995 incl. NH in 2 DAVO albums 150

780 England used selection of Victoria with high cat. value 100

781 England Machins NH in strips 100

782 England 1880-1930 stockbook with approx. 200 perfins 10

783 England 1840-2005 mostly used collection in 3 albums 130

784 England 2000-2004 en 2007-2012 unm.mint collection in 2 DAVO albums 200

785 Guernsey 1958-1997 postfrisse collectie in SAFE album 70

786 Antigua modern NH blocks 30

787 Australia presentation maps etc. mostly modern 50

788 Australië 1913-1984 postfrisse en gebruikte collectie in DAVO album 80

789 Australia and Antarctica NH collection of M/S 80

790 British Caribbean islands modern NH collection 30

791 Canada 4 stockbooks incl. classic stamps and NH modern 250

792 Cyprus 1962-1987 NH collection in Lindner album 50

793 Gambia modern NH collection 30

794 Grenada modern NH collection 30

795 Grenadines NH collection excellent for thematics 20

F 796 Kenya, Uganda en Tanganyika 1960-1970 very well described collection in 2 albums 150

797 New Zealand NH selection in stockbook 30

798 New Zealand 1873-1985 (un)used collection 80

799 Niuafo'ou modern NH collection 30

800 Palestine (un)used collection incl. better postage dues 30

801 Palau, Micronesia etc. NH modern collection high face value 60

802 Papua New Guinea 6 yearbooks (1990/1998) 10

803 Paoua New Guinea modern NH collection 30

804 Samoa and Nauru modern NH (thematics?) 30

805 Saint Vincent NH collection 30

806 Sierra Leone modern NH collection very interresting for thematics 50

807 England and colonies in 4 stockbooks 70

808 Engelse koloniën A-Z collectie in dik insteekboek w.o. beter materiaal 250

809 England and colonies, some Netherlands and colonies etc. used collection in 2 albums 150

810 England and Cyprus in stockbook 10

811 England and colonies in album and stockbook incl. South Africa 80

812 Canada en Ierland gebruikte collectie in Victoria album 50

813 India and Straits Settlements, Kenya etc. in 3 stockbooks incl. some Indian States with no doubt forgeries but interesting lot 100

F ✉ 814 Egypt Hotel cancels specialised collection with ca.160 stamps and 7 covers 100

815 Israël 2002-2012 postfrisse collectie 40

816 Israël postfrisse voorraad met hoge cat. 30

817 Israël 1949-1970 collected both used and mint incl. much NH with high cat.value in 2 albums 60

F 818 Israël 1949-1989 vnl. postfrisse collectie in 2 luxe albums 80

819 Middle East Golf States modern NH 50

820 Sharjah, Ajman, Fujeira etc. imperforated gold and silver stamps 80

821 USA stockboek met gebruikt w.o. klassiek 20

✉821,1 USA complete brieven 1837-1845 over Frankrijk naar Nederland met tarieven en transits (26 ex.) 80

822 USA en gebieden diverse stempels vanaf klassiek in insteekboek 90

823 USA diverse klassiek tot 1940 in insteekboek w.o. betere zegels en series 130

824 USA stempels klassiek (ruim 600 stuks) in insteekboek 70

825 USA en gebieden vanaf klassiek in insteekboek w.o. beter materiaal 80

826 USA 1990-2010 (un)used collection (ca.2500 stamps) 100

827 USA 1851-1970 used collection incl. some classics with interesting cancels 150

828 USA collection of precancels (ca.2500/3000 different ones) Interesting 30

829 USA vnl. ouder materiaal in 2 dikke insteekboeken 80

830 Argentinië 1858-1975 (on)gebruikte collectie in Schaubek album w.o. betere zegels 100

831 Cuba 1950-2006 postfrisse collectie w.o. veel Motief. Prachtkoop 100

832 Midden Amerika gebruikt en postfris in 2 stockboeken 30

833 Zuid Amerika, Buenos Aires en Peru interessante studie van vnl. falsificaten in insteekboek (ca.200 ex.) 100

834 Zuid-Amerika diversen w.o. klassiek 10

English colonies, Middle East and North and South America in boxes

835 USA verhuisdoos met 25 mappen en stockboeken 50

836 Engeland (o.a. nominaal), Canada, USA etc. in 14 albums/jaargangen 100

F ✉ 837 British Commonwealth ca.400 items incl. better ones 400

838 Bahama's, Virgin Islands etc. modern NH 40

839 Dominica modern stamps on album leaves 30

ex.873

ex.873

840 Engeland diversen 10

✉ 841 Angleterre par Ostende diverse complete brieven (12 items) 30

842 Vervallen

✉ 843 India 1956-1967 250 mostly different FDC''s 60

844 Engeland en gebieden in 9 albums/insteek-boeken 100

845 USA ca.60 bundels klassiek. Na te zien 10

846 England Eliz.II 1952-2012 in 4 albums and 1 stockbook VF used collection 200

847 USA 1847-1995 in 5 albums/stockbooks incl. lots of face value (ca.$900) 300

848 England and colonies in 6 stockbooks (some Netherlands) 150

849 Israël 1952-1980 vnl. postfris met full-tab en FDC's in 4 albums 50

850 Guernsey, Jersey and Isle of Man 1969-1996 NH in 2 albums with high value 70

851 England 1968-2010 (ca.) booklet collection in 10 albums with high face and cat.value 700

852 Vervallen

853 Australië 1913-2011 mostly used collection in 5 stockbooks 300

854 England and colonies in 24 stockbooks with lots of medium material 300

855 England and colonies in 7 albums/stockbooks incl. face value and some NH USA 350

856 Neuw Zealand 40 presentation booklets. Attractive lot 60

✉ 857 Argentina 'Valores postales Argentinos' book with stationary with 'Muestra' overprints by C. Charles 1897. There are 54 stationary. Book probably not complete, The book needs restauration rare 60

858 Zuid-Amerika klassiek op kaartjes 30

859 USA 2000 very big sheet 'Escaping the gravity of the earth' a.o. US$38,75 with hologram 20

860 England face value (ca.£80) and some better stamps incl. rare forgeries 50

861 England NH booklets with high face value 150

✉ 862 Engeland en koloniën vnl. klassieke poststukken in doosje 80

863 England in 3 big stockbooks with NH shop stock (high face value) and 1 book NH French stamps 800

864 England NH mostly 'prestige' booklets 100

865 Engelse koloniën in 6 stockboeken 60

✉ 866 Hong Kong moderne correspondentie (ca.500 items) 10

867 Australië jaarsets en speciale uitgaven met hoog nominaal 80

868 England stamp booklets 2000-2010 with high face and cat. value incl. better ones in 4 books 200

869 India and States 1854-2018 unm.mint and used collection in 6 albums/stockbooks. Interesting lot 400

870 USA big box with precancels, p.p.c.'s, 'cut-outs', Christmas stamps etc. in 12 books/folders 50

871 USA 1851-2001 (on)gebruikte resp. postfrisse collectie o.a. dubbel verzameld en veel ** in verhuisdoos met 4 albums, 2 insteekboeken en 2 mappen. Hoge cat. 200

872 English colonies incl. classics in 7 big stockbooks 180

F ✉ 873 Amerika diverse brieven w.o. El Salvador, Colombia en USA vanaf voorfilatelie. Interessant 250

874 India service stamps in part- and complete sheets SG.O175-O179, O182-O185 and O186-O187 H in VF condition (roughly 500 stamps each and 5500 stamps in total) 10

875 Persia classic stamps (incl. forgeries) on album pages, interesting accumulation with high cat. value 80

✉ 875a Gulf States 1973-1991 incl. Kuwait en Oman (ca. 40 ex.) 40

876 England NH in 6 stockbooks with high face value (£3000/3500) 1000

877 Bundles England and colonies approx.1000 items 50

878 Motief Dieren in doos met 2 insteekboeken, stockbladen en kaartjes met hoge cat. 70

879 England NH stamp booklets (est.ca.420 items) face value est. £2000/4000 1000

880 Ayman and Umm Al Qiwain misprints 60

881 Engelse koloniën doos met 2 albums en 5 insteekboeken w.o. Australië, Canada en postfris 150

882 England presentation packs in box with high cat.value 200

ex.884

885

886

897

887

888

889

ex890

891

892

ex.893

894

ex.895

ex.896

Europa losse nummers

883 England, Australia and Channel Islands in 7 albums/stockbooks 100

F 884 België 1943 Mi.IX-XIV ** cat.260 met velrand 40

F ✉ 885 Belgium 1812 letter from Antwerp to the 'Lieutenant Commandant of the Depot of the 60th Infantry Regiment at Pau France. The letter was rerouted first to Agen and then to Saragossa Spain. On the back are 'debourse' canc. of Pau and Agen 20

F ✉ 886 Belgisch Congo 1939 cover to Sydney (feb.1940) returned (april 1940). Interesting wartime item 40

F 887 Duitsland Reich Mi.21b cat.700 pr.ex. (Befund Sommer) 100

F 888 Reich Mi.50 Ib (plaatfout I) cat.230 pr.ex. (Befund Petry) 40

F 889 Reich Mi.79A cat.130 pr.ex. 20

F 890 Reich Mi.97A Ia en b cat.248 pr.ex. 30

F 891 Reich Mi.188 cat.140 pr.ex. (Kurzbefund Weinbuch) 20

F 892 Reich Mi.248a I (plaatfout I) cat.600 pr.ex. (Befund Weinbuch) 90

F 893 Reich Mi.347-350 cat.665 pr.ex. (keur Schlegel) 90

F 894 Duitsland Reich Mi.406 ** in blok van 16 cat.960+ pr.ex. 100

F 895 DDR Mi.blok 8A, 8B, 9A en 9B cat.600 pr.ex. 50

F 896 Berlijn Mi.35-41 ** cat.750 pr.ex. (met cert.) 70

F 897 Duits postkantoor China Mi.1 IIC ** cat.250 pr.ex. (gesign.Bothe) 30

F	✉	898	Duitsland 1789 complete brief Gelder negatief stempel naar Tegelen bij Baarlo	80
	✉	899	Duitsland 1806 complete brief Lippstadt naar Hodimont met handgeschreven Deb.de Crevelt en departementstempel 96 Verviers. Schaars	70
F	✉	900	Duitsland 1813 complete brief Weener P.123P naar Groningen. Schaars	100
	✉	901	Duitsland 1816 omslag 'Koningsberg P.K.' naar Haarlem. Schaars	60
F	✉	902	Duitsland 1840 complete brief Altona met route stempel Danemark/par Hamburg	40
F	✉	903	Duitsland Germany post.stat. Mi.P1 with add. Mi.20 (2x) probably used for small packet (?), very rare 4½ Groschen franking	40
F	✉	904	Duitsland 1913 'Prinz Heinrich' vlucht Mi (2002) cat.250 schaars	40
	✉	905	Duitsland W.O. II kampbrief 1944 Oranienburg naar Noorwegen. Schaars	50
F	✉	906	Duitsland briefkaart 1941 Litmannstadt/Lodz ghetto met 'Inhalt unzulässig' en schaars stempel ' Hebraischen und Jiddische Sprache verboten'	70
KF	✉	907	Berlijn Mi.4 en 18 op R-expresse waardebrief cat.1700+ pr.ex. (cert. Eliades 2001 'unterfrankiert'?) rare item	200
F	✉	908	Duits Nieuw Guinea 1900 R-brief met Mi.1-6 (cat.150+) naar Hamburg	30
F		909	Frankrijk Yv.351-354 ** cat.400 pr.ex.	40
F		910	Frankrijk Yv.Lp.14 cat.420 pr.ex. (kort tandje)	40
F		911	Frankrijk Militaire Yv.3 cat.270 pr.ex.	30
F		912	Frankrijk postzegelboekje Maury nr.130 cat.220 pr.ex.	40
KF	✉	913	France lettre de Namur (1792) à Paris avec 'Expedition de la Belgique' (tres rare, seulement quelques ex. connu/ very rare, only a handful known) avec certificate v.d. Linden	100
F	✉	914	Frankrijk 1859 brief met 80ct. Napoleon (2x) eenmaal aangesneden naar New York	30
F		915	Cambodja postzegelboekje Mi.15/17 ** cat.180+ pr.ex.	30
F		916	Monaco Ceres blok 5 en 6 ** cat.630 pr.ex.	60
F		917	Madagascar 1922 postzegelboekje Maury nr.5 cat.215 pr.ex.	30
F		918	Vietnam Mi.31-34 in paar ** cat.320 pr.ex.	30

Alle losse nummers, enveloppen en mappen zijn te bezichtigen op internet:
www.rynmond.com - www.philasearch.com

F ✉ 919 Letland brief 1939 van Riga naar Zaandam met schaars machinestempel Olympiade 50

F ✉ 920 Luxemburg 1828 complete brief naar Den Haag 50

KF ✉ 921 Luxemburg 1836 complete brief naar Wenen (rare) 100

F ✉ 922 Moçambique postal stationary via Zanzibar and paquebot to Germany 40

923 Rusland Mi.402B-405B * cat.100 pr.ex. 20

F 924 Rusland Mariupol Mi.nr.1 en 2 op briefstukje cat.180+ pr.ex. 20

F 925 Spanje Ed.48 Type III 8/** in blok van 10 cat.900+ pr.ex. (very fine) 100

F 926 Spanje Ed.183ec cat.ca.250 very fine (cert. Graus) 20

F 927 Spanje Ed. 314de (perf.6½) ** (NH) cat.ca.100 (cert.Graus) VF 10

F 928 Spanje Ed. NE46-NE55 ** cat.515+ very fine (cert.Graus) 100

Europa in enveloppen

✉ 929 België voorfilatelie w.o. 5 ex. Franse periode o.a. '86 Binch' (13 ex.) 30

✉ 930 België schaarse poststukken vnl. 18e eeuw w.o. handgeschreven 'deboursè Le Havre' (7 ex.) 50

✉ 931 België 1820-1832 10 voorfilatelie brieven w.o. leuke stukjes 50

✉ 932 België en Congo diverse brieven en p.w.s. Leuk 70

933 Bund combinaties (6 ex.) en H-Blatt (2 ex.) grotendeels ** cat.588 40

✉ 934 Duitsland 11 menukaarten vnl. 'Deutsche Afrika-linien' 20

935 Reich combinaties (6 ex.) met hoge cat. (geen garantie stempels) 50

✉ 936 Duitsland concentratiekamppost 1941-44 Auschwitz twee brieven, een formulier en 2 ontvangstbewijzen in diverse kwaliteit 50

F ✉ 937 Berlijn 7 betere FDC's cat.840 pr.ex. 60

F ✉ 938 Oud Duitse Staten w.o. betere ex. o.a. dubbel gebruikt (7 ex.) 100

939 Duitsland Reich blok 4 ** en blok 10 ** cat.212 pr.ex. 20

940 Duitsland Reich diverse betere series postfris en gebruikt cat.ca.3200 (gom niet gekeurd) 150

941 Duitse bezetting Servië Mi.1-15 ** en 31-45 **, tevens Kotor nr.7-10 ** cat.560 pr.ex. 50

F 942 Berlijn betere series postfris w.o. Mi.1-20 (met cert.) en blok 1 cat.ca.3000 pr.ex. (enkele zegels wellicht nagegomd) 200

F ✉ 943 Bund en Berlijn 15 betere poststukken 150

944 Duitsland 'Weihnachten' Mi.2704 ** twee vellen van 10 sterk vertand pr.ex. 10

✉ 945 Frankrijk Guadeloupe 6 poststukken 1857-1863 naar Bordeaux 50

✉ 946 Wallis et Futuna 1936 2 enveloppes recommandèe 50

947 Zwitserland proeven Staande Helvetia 50

✉ 948 Italië correspondentie aan Comte Neipperg in Italiaans leger (1829-1847) 23 ex. 50

949 Lombardia-Venetia 5 black cards with 62 stamps (some are Austrian). Interesting 100

F ✉ 950 Luxemburg voorfilatelie (7 ex.) Zeldzame prachtkoop 300

ex.1001

ex.1005

ex.954

ex.958

ex.973

ex.942

ex.942

ex.952

ex.991

ex.991

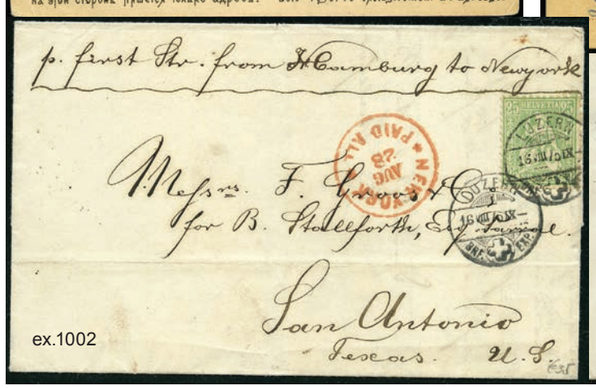
ex.1002

ex.966

✉ 951 Luxemburg poststukken 1733-1850 w.o. geschreven 'Luxemb.' en brief Parijs 1824 naar garnizoen Bouillon (totaal 5 st.) 60

F 952 Polen Przedborz Mi.2A gehalveerd op briefstukje daarbij Mi.1A en 2A vals 20

953 Rusland nr.1 (aangesneden) en nr.2 50

F 954 Oostenrijk 3 Andreaskreuze zegels met hoge cat. 80

955 Oostenrijkse gebieden w.o. Levant en Lombardije-Venetië op 10 stockkaartjes. Hoge cat. 130

956 Oostenrijk Eerste Emissie (42 stuks) op 3 insteekkaartjes met hoge cat. 100

✉ 957 Oostenrijk klassiek betere brieven w.o. Triëst 1854 naar Amsterdam en Praag 1867 naar Londen (7x). Interessante koop 100

F 958 Oostenrijk klassiek op 19 stockkaartjes w.o. betere zegels met hoge cat., daarbij 2 stockkaartjes andere landen 130

959 Polen betere zegels w.o. Warschau overdrukken (gesigneerd). Interessante koop 100

✉ 960 Rusland diverse oude prentbriefkaarten gefrankeerd 1901/1906 w.o. Polen en aangetekend 40

961 Rusland klassiek met hoge cat. (incl. forgeries?) 50

✉ 962 Scandinavië diverse poststukken w.o. voorfilatelie Zweden, UPU 1924, UN Kongo en Deens West Indië 40

963 Betere zegels Europa w.o. Legioenvellen Ned. 100

✉ 964 Zwitserland ca.1945 8 Lp-brieven w.o. gefrankeerd met Pax-zegels 10

965 Zwitserland Port oudere emissies. Na te zien 50

F ✉ 966 Luchtpost diverse poststukken (31 st.) w.o. beter Zwitserland, Oostenrijk en Oost Europa 200

Europa in mappen

✉ 967 België diverse voorfilatelie waarbij transitstempels en 2 Corsini brieven (totaal 17 st.) 60

968 België OCB F73 (vel van 25) ** cat.28 pr.ex. 10

969 Belgisch Congo 1880-1930 en iets divers 10

970 Deens West Indië diversen op insteekbladen w.o. betere ex. 60

F 971 Duitsland Mi.166-181 '3 Berlijn Baumschulz' ** cat.135 pr.ex. (enkele zegels zonder gom) 20

✉ 972 Reich Duitse bezetting Guernsey en Jersey 26 poststukken w.o. betere daarbij stockkaart met zegels 80

F 973 Berlijn 1-159 (on)gebruikte resp. postfrisse collectie w.o. Mi.blok 1 (postfris pr.ex.) cat.ca.2800 300

974 Pruisen, Saksen en Thurn und Taxis (33 items) w.o. stempels 10

975 Saarland gebruikt en ongebruikt met hoge cat. 50

976 Duitsland 1945-1946 diverse zones en tandingen 50

977 Duitsland 1945-1946 'Ganzsachen' etc. (21 ex.). Leuke koop 40

978 Duitsland Sovjet-zône Mi.42-50 in blokken van 4 w.o. tandingen 10

F 979 Frankrijk collectie 1849-1907 op Yvertbladen 70

980 Laos postfrisse collectie 1956-1964 30

981 Laos vnl. postfrisse stock (mostly **) cat.ca.950 60

982 Frankrijk en gebieden diversen vanaf klassiek op insteekbladen w.o. beter materiaal 60

983 Griekenland collectie stempels vanaf klassiek op albumbladen 70

984 Italiaanse koloniën o.a. Fiume en Triëst. Leuek koop met o.a. brieven M.E.F. 100

985 Italië en gebieden collectie stempels vanaf klassiek op insteekbladen 60

✉ 986 Joegoslavië 12 betere FDC's cat.ca.1480 pr.ex. 80

987 Liechtenstein 1912-1940 (un)used collection 10

988 Noorwegen klassiek op albumbladen 100

989 Oostenrijk 1850-1900 diversen klassiek vanaf eerste emissies w.o. variëteiten en gebieden. Leuke koop 150

990 Portugal en gebieden diversen vanaf klassiek op insteekbladen w.o. beter materiaal 80

F ✉ 991 Rusland diverse brieven en p.w.s. w.o. beter geïllustreerd en voorfilatelie. Interessant 200

992 Russia ca.1880 blocs of 4, strips, cancellations etc. 10

993 Spanje en gebieden diverse klassiek op insteekbladen w.o. beter materiaal 60

994 Phillippines 1889 revolutionary stamps (13 ex.) 10

995 Servië 1868-1945 (on)gebruikte collectie op albumbladen 50

996 IJsland klassiek op albumbladen 60

997 Zwitserland Zittende Helvetia getand gespecialiseerde collectie 50

998 Zwitserland 'Wertziffer' gespecialiseerde collectie w.o. ** 50

F 999 Zwitserland Nations Unies NH collection cat. ca.1800 SF VF quality 100

1000 Zwitserland 20-er jaren reclame voor Pro Juventute (5 ex.) 10

F 1001 Zwitserland tussen Zu.7 en 18 */** cat.ca.3300 SF vr.pr.-pr.ex. (mostly fine) 200

F 1002 Zwitserland betere poststukken (19 ex.) 20

1003 Zwitserland 1882-1904 Staande Helvetia met div. tandingen. Leuke koop 50

1004 Zwitserland ongetande Zittende Helvetia w.o. 1 Franc (2 ex.) in gemengde kwaliteit w.o luxe ex. 50

F 1005 Zwitserland 8 rayonzegels o.a. Zu.15 I (cat.1500) met cert.Abt cat. in totaal 2800 SF in gemengde kwaliteit 50

✉ 1006 Diverse poststukken w.o. Zeppelin, Lloyd's Scheepsmenukaarten etc. (27 items) Interessante koop 50

Europa in albums en insteekboeken

1007 Europa classic stamps with high cat.value in mixed condition 50

1008 Baltische Staten modern en oud w.o. stempelcollectie in 2 boeken 100

1009 Baltische Staten collectie vanaf 1918 in Schaubek klemband, daarbij beter materiaal 130

1010 Baltische Staten en Finland gebruikte collectie in Victoria album 100

ex.1014

ex.1018

ex.1064

ex.1064

ex.1064

ex.1021

ex.1043

	1011	België complete vellen postfris, blokjes in aantallen, siervelletjes etc. in 3 albums. Leuke koop met hoog nominaal (ca.90.000 BFr)	500
	1012	België 1981-1994 postfris, twee collecties en hoog 'faciaal'	100
	1013	België in 2 albums en stockboek w.o. betere zegels o.a. Jordaens blokken	100
F	1014	België 1918-1960 postfrisse selectie/collectie cat.ca.7050. Prachtkoop met veel betere series	300
	1015	België en Belgisch Congo 1849-1995 vnl. gebruikte collectie in 3 albums	130
	1016	België o.a. spoorwegzegels met '150 jaar spoorwegen' (nr.4) 4x. Leuke koop	80
	1017	België stockboek met o.a. postfrisse euro's	40
F	1018	België 1849-1980 (on)gebruikte resp. postfrisse collectie w.o. betere series **	500
	1019	België vanaf klassiek in insteekboek w.o. beter materiaal, daarbij Congo en Luxemburg	80
	1020	Denemarken 1851-1990 (on)gebruikte collectie	50
F	✉ 1021	Denemarken ca.80 privè p.w.s. Schaars	100
	1022	Denemarken 1851-1956 (on)gebruikte resp. postfrisse collectie w.o. mooi klassiek in album en stockboek	150
	1023	Denemarken 1851-1984 (on)gebruikte resp. postfrisse collectie	80
	1024	Berlijn postfrisse voorraad met hoge cat. (ca.6800)	50
	1025	Bayern in 2 stockbooks	40
	1026	Duitsland o.a. Infla gestempeld en betere zegels	80
	1027	Duitsland 1900-1945 met Germania, Infla gestempeld, Reich **, firmaperforaties etc. in 3 stockboeken met hoge cat. Leuke koop	150
	1028	Reich diverse postfris in insteekboek w.o. betere series en "Zusammendr¸cke"	130
	1029	Duitse koloniën en Bund in 2 stockboeken	40
	1030	Duitsland Reich vnl. postfris met veel randverschijnselen in insteekboek w.o. beter materiaal	80
	1031	Duitsland en gebieden vanaf oude staten in insteekboek w.o. beter materiaal	200
	1032	Duitsland en gebieden in 2 dikke stockboeken w.o. betere zegels	150
	1033	Duitsland 1872-1923 collectie met o.a. Infla en 'Fundgrube'	100
	1034	Bund 1949-1970 gebruikte en postfrisse collectie cat.ca.1500	20
	1035	Bund in aantallen ** en gebruikt met zeer hoge cat. in 2 boeken	20
	1036	Duitse Staten collectie in Schaubek album. Na te zien	80
	1037	Vervallen	O
	✉ 1038	Bund 'Ersttagblatt' nrs.1-14 etc.	10
	1039	Duitsland 1984-2011 gebruikt en gestempeld. Mooie koop	200
	1040	Duitsland vanaf Reich in insteekboek w.o. beter materiaal	90
	1041	Duitsland Reich diversen ** in insteekboek w.o. beter materiaal	100
	1042	Duitsland 1900-1945 voorraadboek met veel Germania en Infla. Leuke koop	100
F	1043	DDR 1949-1980 vrijwel complete gebruikte collectie met alle betere series en blokken	150
	1044	Berlijn gebruikte voorraad met zeer hoge cat.	20
	1045	Bund gebruikte voorraad met hoge cat. (vlg. inzender ca.10.000)	50
	1046	Berlijn (on)gebruikte resp. postfrisse collectie cat.ca.1800	30
	1047	Duitsland diversen klassiek w.o. Bayern in 3 stockboekjes	50
	1048	Duitse gebieden o.a. Staten, Memel en Danzig	50
	1049	Bund collectie p.z.boekjes w.o. betere (ca.60 ex.)	10
	1050	Reich Infla postfrisse randstukken en blokken van 4	40
	✉ 1051	Duitsland diverse brieven en FDC's in 2 albums (ca.140 ex.)	40
	1052	Reich collectie postfrisse Zusammendr¸cke in insteekboek	70
	1053	Duitsland Reich 1872-1945 ongebruikte en postfrisse collectie in 2 DAVO albums w.o. Olympische blokken. Aardige koop	60
	1054	Bund moderne combinaties, hoekstukken, langlopende series etc. in 4 stockboeken. Leuke koop	30
	1055	Bund collectie modern postfris (iets euro's) en gebruikt in 4 stockboeken	30
	1056	Oud Duitse Staten in gemengde kwaliteit met hoge cat.	40
	1057	Duitse Staten collectie met hoge cat., tevens iets fiscaal	80
	1058	Bayern engros met o.a. stempels	30
	1059	Bund 1949-2000 vrijwel complete postfrisse collectie (èèn zegel Posthorn ontbreekt) cat. ca.4500 in 2 Leuchtturm albums	300
	1060	Duitsland plaatfouten in 2 albums	20
KF	1061	Duitse Rijk 1870-1945 gebruikte collectie met o.a. Mi.66, Ipostablok op brief, Ostropa blok en alle Zeppelins. Mooie koop	600
	1062	Bund en Berlijn 1949-1980 vrijwel complete gebruikte collectie in 2 stockboeken (w.o. iets na te zien)	150
	1063	Berlijn 1949-1980 (on)gebruikte resp. postfrisse collectie cat.ca.1500	10
F	✉ 1064	Duitsland Germany ca.90 nazi and anti-nazi propaganda cards. Very interesting lot with high value	500
	1065	Bund 2000-2020 vnl. gebruikt, iets postfris (nominaal ca.€280) in 6 insteekboeken. Leuke koop	150

Op de veilinglocatie Hotel Wings, Rotterdam The Hague Airport is voldoende en ruime parkeergelegenheid aanwezig.
Een uitrijkaart is bij de administratie van postzegel Rijnmond verkrijgbaar. Uitrijkaarten worden verstrekt met 50% korting.
Een dagdeel komt op vijf euro en een gehele dag tien euro.

ex.1072 ex.1072 ex.1072 ex.1112 ex.1112

ex.1103

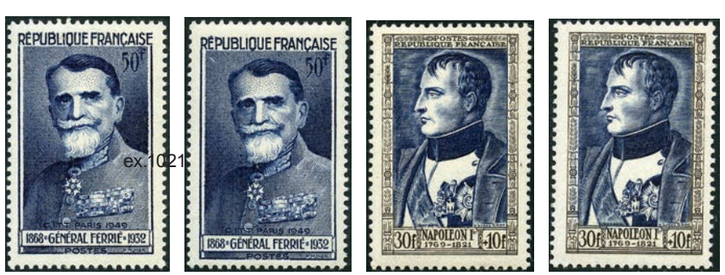

ex.1021

ex.1086

ex.1075

1066 Bund en Berlijn postfrisse collectie 1956-2010 w.o. nominaal €472 in 2 albums 200
1067 Bund gebruikte en postfrisse blokken engros met hoge cat. 10
1068 Duitsland postfrisse euro-zegels met hoge waarden in 2 stockboeken 200
1069 Duitse Rijk 1939-1945 vnl. postfrisse collectie bezette gebieden 50
✉ 1070 Duitsland voorfilatelie o.a. departementstempels, diverse transit- en grensstempels etc. handelswaarde €5100. Prachtkoop 500
✉ 1071 Reich etc. diverse poststukken (ca.100 st.) w.o. betere ex. 40
F ✉ 1072 Duitsland betere poststukken in album w.o. geïllustreerde p.w.s., FDC's en SBZ. Uitgeprijsde handelswaarde €5700. Prachtkoop 600
✉ 1073 Far^er FDC's ca.500 ex. in 3 albums 50
1074 Far^er postfrisse stock in 3 albums met hoge cat. 100
F 1075 Finland 1856-1984 (on)gebruikte resp. postfrisse collectie w.o. nr.2 met cert. Nielsen. Mooie koop 300
1076 Finland 1860-1980 in 2 DAVO albums 20
1077 Frankrijk 1849-1995 (on)gebruikte resp. postfrisse collectie in 4 (luxe) DAVO albums 130
1078 Zwitserland 1854-1998 (on)gebruikte resp. postfrisse collectie dubbel verzameld in 3 DAVO albums met hoog nominaal 150
1079 Frankrijk collectie nummerstempels grote en kleine cijfers in 2 insteekboekjes 80
1080 Frankrijk en koloniën in 2 stockboeken waarbij nominaal 100
1081 Frankrijk 1860-1960 (on)gebruikte resp. postfrisse collectie 50
1082 Franse koloniën postfris in 4 stockboeken met hoge cat. en veel Motief. Prachtkoop 250
✉ 1083 Frankrijk mooi beschreven collectie bijzondere stempels in 2 albums. Interessant 40
1084 Frankrijk 1850-1980 gebruikte collectie in 2 albums w.o. aardig klassiek 100
1085 Franse koloniën collectie 1859-1915 (on)gebruikt in Yvert album 250
F 1086 Frankrijk 1910-1960 postfris in stockboek cat.10.300 in mooie kwaliteit. Prachtkoop 500
1087 Frankrijk 1870-1993 postfrisse collectie met hoge cat. 100
1088 Frankrijk 1975-1991 postfrisse collectie 30
1089 Frankrijk in 3 albums w.o. aardig nominaal 100
1090 Frankrijk vanaf klassiek in insteekboek w.o. beter materiaal incl. 'back of the book' 180
1091 Frankrijk 1849-1990 vaak dubbel verzameld in 2 DAVO albums en stockboek met hoge cat. 100
1092 Griekenland Greece with used stamps incl. ca.55 large Hermes Heads 50
1093 Griekenland vanaf klassiek in insteekboek w.o. beter materiaal 80
1094 Griekenland vnl. gebruikte collectie in stockboek 30
1095 Italië vanaf klassiek in insteekboek w.o. beter materiaal, ook iets gebieden 100
1096 Italië 1862-1998 (on)gebruikte resp. postfrisse collectie in 2 DAVO albums w.o. dubbel verzameld en betere ex., tevens iets Triëst 130
1097 Italië 1852-1981 (on)gebruikte resp. postfrisse collectie met o.a. betere zegels 100
1098 Liechtenstein in 4 stockboeken zowel postfris als gebruikt verzameld met hoge cat. 150
1099 Liechtenstein 1948-1988 vnl. postfrisse collectie 30
1100 Lombardije en Venetië, Oostenrijkse Levant, Bosnië etc. Leuk 40
1101 Luxemburg collectie stempels vanaf klassiek 100
1102 Luxemburg postfris in stockboek cat.ca.1400 40
F 1103 Luxemburg 1859-1990 (on)gebruikte resp. postfrisse collectie w.o. 'Intellectuelen' 200
1104 Luxemburg moderne collectie gebruikt en postfris in 2 boeken 30
1105 Luxemburg postfrisse stock met hoge postprijs (ca.30.000 frs) 20
1106 Maltezer Orde postfrisse collectie 20
✉ 1107 Maltezer Orde 1968-1982 collectie FDC's (ca.75 ex.) 10
1108 Monaco 1985-2018 velletjes postfris w.o. euro's (ca.€430) 100
1109 Monaco 1976-1993 postfrisse series cat. ca.2700 150
1110 Noorwegen 1855-1984 (on)gebruikte resp. postfrisse collectie in 2 DAVO albums 200
1111 Noorwegen Handboek Noorse philatelie 1963, 1966 en 1969 in 3 delen in het Noors. Zeldzaam werk 30
F ✉ 1112 Oostenrijk diverse betere brieven w.o. betere Levant (ca. 100 ex.) 600
1113 Oostenrijk 1890-1967 (on)gebruikte resp. postfrisse collectie met o.a. Vogel-serie 150
1114 Oostenrijk 1945-2000 gebruikte collectie in 3 Victoria albums. Leuke koop 30
1115 Oostenrijk klassiek, fiscaal, stempels, firmaperforaties etc. Leuk 50
1116 Oostenrijk 1945-1975 vnl. postfrisse collectie in DAVO album 20
1117 Oostenrijk diversen vanaf klassiek in insteekboek w.o. beter materiaal 100
1118 Oostenrijk Austria 1920-1995 mostly NH collection incl. better sets 50
1119 Oostenrijk diversen in 3 stockboeken met hoge cat. 100
1120 Oostenrijk 1850-1998 (on)gebruikte resp. postfrisse collectie dubbel verzameld in 2 albums en insteekboek w.o. gebieden en betere zegels, tevens iets Ver.Naties 150
1121 Oostenrijk en gebieden vanaf klassiek in insteekboek w.o. beter materiaal 90
1122 Oostenrijk album met postgeschiedenis 10
1123 Oostenrijk 1945-1970 goed gevulde postfrisse collectie met betere series (o.a. Vogels) 150
1124 Oostenrijk 1945-1995 postfrisse voorraad in Importa album 20
1125 Oostenrijk vnl. postfrisse collectie in 3 stockboeken 30

ex.1126

ex.1141

ex.1126

ex.1176 ex.1176 ex.1146 ex.1146

F 1126 Oostenrijk 1945-1979 vrijwel complete vnl. postfrisse collectie 200
1127 Oostenrijk collectie stempels vanaf klassiek vnl. mooie en luxe afdrukken incl. Lombardije, Bosnië en Levant 130
1128 Polen 1944-1954 gebruikte collectie 20
1129 Portugal 1853-1953 gebruikte collectie 50
1130 Portugal 1940-1960 gebruikte en postfrisse collectie cat.ca.1500 80
1131 Rusland 1950-1969 gebruikte collectie 10
1132 Rusland in klein stockboekje met o.a. klassiek 20
1133 Rusland twee stockboeken w.o. oud 20
1134 Rusland stockboek met aardig klassiek, diverse gebieden etc. (incl. complete sheet Mi.908) 100
✉ 1135 Rusland diverse vouwbrieven 186-1865 daarbij Baltische Staten, Odessa en St.Petersburg (46 ex.) 300
1136 Rusland 1941-1965 (on)gebruikte resp. postfrisse collectie in 2 albums 100
1137 Spanje 'Burgeroorlog' Canarias in insteekboek w.o. betere ex. 40
1138 Spanje vnl. postfris 1980-1993 in DAVO album 10
1139 Spanje nadrukken indien echt cat.ca.245.000 30
1140 Spanje diversen w.o. klassiek vals met hoge cat. Leuk voor referentie 30
F 1141 Spanje 1850-1950 (on)gebruikte resp. postfrisse collectie met veel betere zegels 300
1142 Spanje 1920-199 ongebruikte en postfrisse collectie in 2 stockboeken w.o. betere series 70
1143 Tsjechoslowakije 1967-1979 postfrisse collectie 30
1144 Zweden voorraad in 3 stockboeken 80
1145 Zwitserland 1854-1973 mooi gebruikte collectie met o.a. Pax 150
F ✉ 1146 Zwitserland diverse betere brieven w.o. geïllustreerd, halvering 1900, verbroken verbinding en zoekbrief (ca.96 ex.) Leuke koop 600
1147 Zwitserland 1854-1907 gebruikte collectie in insteekboek w.o. betere zegels, doubletten en stempels 100
1148 Zwitserland collectie stempels vanaf klassiek in Lindner album w.o. vele mooie en luxe afdrukken 150
1149 Zwitserland klassiek alsmede 'back of the book' in insteekboek met o.a. betere zegels w.o. Mi.61B en leesbare stempels 130
1150 Zwitserland o.a. modern postfris in 3 albums/ stockboeken met hoog nominaal 200
1151 Zwitserland 1945-1984 postfrisse en gebruikte collectie w.o. Pax-serie en nominaal ca.680 SF 300
1152 Zwitserland collectie perfins vanaf klassiek in insteekboek 70
1153 Zwitserland modern postfris w.o. boekjes (postg,ltig 795 SF) 200
1154 Zwitserland gebruikte blokken van 4 cat. vlg. Zumstein ca.4000 30
1155 Zwitserland vanaf klassiek in insteekboek w.o. beter materiaal, ook iets Liechtenstein 90
1157 Zwitserland 1907-1995 vnl. gebruikte collectie w.o. iets vooroorlogs ** 100
1157 Zwitserland 1907-1945 gebruikte collectie met o.a. betere zegels 50
1158 Zwitserland postfris en gebruikt in 3 albums 50
1159 Zwitserland nominaal postfris gesorteerd naar waarde in insteekboek. Frankeerwaarde 919 SF (lijst in boek) 300
1160 Zwitserland 1854-1990 (on)gebruikte resp. postfrisse collectie, vaak dubbel verzameld met o.a. betere series (Pax) 250
1161 Zwitserland postfris frankeergeldig 670 SF 200
1162 Ver.Europa w.o. Locomotieven Tsjechoslowakije 20
1163 Ver. Europa 1974-2014 postfrisse collectie blokken in DAVO album 40
1164 Ver. Europa 1956-1973 vrijwel complete postfrisse collectie 70
1165 Ver. Europa postfris 1982-2014 (niet compleet) in DAVO album 30
1166 Ver. Europa 1956-1980 vrijwel complete dubbel verzamelde collectie (zowel postfris als gebruikt) in Leuchtturm album 100
1167 Ver. Europa postfris met zeer hoge cat. 30
1168 Ver. Europa 1949-1991 ongebruikte en postfrisse collectie in 3 DAVO albums 100
1169 Denemarken, Noorwegen en Zweden collectie in 3 Victoria albums 150
1170 Europese landen 1850-1940 collectie in 2 dikke oude Schaubek pillen 200
1171 Griekenland en Italië gebruikte collectie in Victoria album. Leuk 100
1172 Monaco en Portugal vnl. postfrisse blokken CEPT cat.ca.3300 80
1173 Polen, Tsjecho-slowakije en Roemenië collectie stempels vnl, klassiek en oud (ca.2300 items) in album en 2 insteekboeken w.o. vele mooie afdrukken 250
1174 Oost Europa vanaf klassiek in insteekboek w.o. beter materiaal 70
1175 Scandinavië diversen in uitpuilend insteekboek 60
F ✉ 1176 Scandinavië diverse brieven en p.w.s. w.o. brief 1856 Batavia naar Denemarken en poolpost 130
1177 Scandinavië vanaf klassiek in insteekboek w.o. beter materiaal o.a. IJsland pakke-porto 130
1178 Scandinavië vnl. gebruikte collectie 50
1179 Scandinavië gebruikte collectie in 2 dikke stockboeken 50
1180 West Europa postfris in insteekboek w.o. beter materiaal o.a. Engeland (fosforseries) 130
1181 Zwitserland en Liechtenstein in 2 albums 50

Europa in dozen

1182 Noorwegen 1989-2012 18 jaarboeken met hoge aanschafwaarde en nominaal 100
1183 Frankrijk collectie en voorraad in 6 dikke albums/stockboeken 200
✉ 1184 Oostenrijk diverse brieven en p.w.s. w.o. aardig muziektentoonstelling 1893 70
1185 Duitsland op albumbladen cat.vlg.inzender ca.5000. Interessante koop 60
1186 Bund postzegelboekjes w.o. oude ex. met hoge cat. 50

✉ 1187 Frankrijk en gebieden brieven en prentbriefkaarten w.o. Scheepspost en OMF Syrië (75x). Aardige koop 100

✉ 1188 Belgisch Congo diverse brieven en p.w.s. w.o. geïllustreerd 100

1189 Oostenrijk 8 moderne jaargangen faciaal ca.300/400 150

✉ 1191 Frankrijk diversen vanaf voorfilatelie en aardig klassiek (43 ex.) 40

1191 Duitsland fiscaal, combinaties, betere zegels etc. Leuke koop 50

✉ 1192 Oostenrijk en Levant diverse poststukken vnl. oud en klassiek in doosje 60

1193 Noorwegen ca.22 jaargangen, Engeland ponden, ca.€80 Nederland en zakjes diversen. Leuke koop 150

1194 Rusland 1965-1979 vnl. postfris in 5 luxe DAVO albums 60

✉ 1195 Zwitserland diverse brieven w.o. Luchtpost en ambulant (120x) 150

1196 België postfrisse stock BF's en euro's in 5 stockboeken met zeer hoge cat. 600

1197 Luxemburg literatuur ca.18 boekwerkjes en 'pamfletten' 50

✉ 1198 Zwitserland FDC's (ca.450 ex.) 30

1199 Duitsland in 5 albums/insteekboeken 40

1200 Oostenrijk en gebieden betere series cat. ca.1600 100

✉ 1201 Frankrijk diverse brieven vanaf voorfilatelie met leuk klassiek (43 ex.) 70

1202 Scandinavië postfrisse nieuwtjes met hoog nominaal 60

1203 Duitsland in 13 albums/stockboeken w.o. beter materiaal. Leuk 300

1204 Europese landen in verhuisdoos met 4 albums en 5 insteekboeken w.o. postfris o.a. Frankrijk en Scandinavië 130

1205 Duitsland en gebieden diversen tot 1945 in 4 dikke insteekboeken en klemband 150

✉ 1206 Italië correspondentie 1837-1855 naar Lyon met diverse grensstempels (145 ex.) mooie afdrukken 100

1207 DDR blik en album met voorraad. Hoge cat. 40

F ✉ 1208 Rusland diverse complete brieven ca.1860 St. Petersburg naar Parijs met interessante grensstempels en bewerkingen (ca.30x) 200

✉ 1209 Zwitserland diverse prentbriefkaarten w.o. (zeer) oud (ca.190 ex.) 150

1210 Andorra (Frans en Spaans) voorraad postfris tot 2002 in div. aantalen (ruim 200 zakjes) 90

1211 Europa klassiek op albumbladen 10

✉ 1212 Zwitserland diverse brieven vanaf voorfilatelie w.o. Port en Luchtpost, los in doos en album (ca.270 ex.) 100

✉ 1213 Frankrijk maximumkaarten in doos w.o. enkele FDC's vnl. jaren '50 (ca.400 ex.) met lage tax 30

✉ 1214 Duitsland Reich brieven en p.w.s. w.o. beter WO II. Aardige koop 350

✉ 1215 België diverse voorfilatelie vanaf 1734 w.o. Napoleontische periode (100 ++ ex.) 50

✉ 1216 Duitsland diverse brieven en p.w.s. vanaf voorfilatelie w.o. treinstempels en prentbriefkaarten 450

✉ 1217 Oost Europa diverse betere brieven en p.w.s. o.a. Polen, Hongarije etc. 130

1218 Frankrijk vnl. postfris in 5 albums/stockboeken w.o. beter 50-er jaren 100

F 1219 België 1849-2000 (on)gebruikte resp. postfrisse collectie in 7 stockboeken w.o. veel dubbel verzameld, pubs, nominaal etc. 300

1220 Duitsland 1870-2001 in 4 luxe DAVO albums met cassette 70

1221 Europe three big stockbooks with 21 country collections with approx. 14.000 stamps incl. better ones 300

1222 Bund 1946-2010 gebruikte en postfrisse collectie w.o. incomplete Posthorn-serie, vaak dubbel verzameld (geen Eurozegels**) 80

✉ 1223 Duitsland diverse brieven naar Francomont (25 ex.) met stempel Henri Chapelle, Duitsland over Henri Chapelle en 2 brieven vanaf Zwitserland 50

✉ 1224 Levant diverse brieven en p.w.s. w.o. Engeland en Oostenrijk (20x) 40

✉ 1225 Duitsland voorfilatelie vanaf ca. 1750 van en naar Duitsland w.o. grensstempels en iets Zwitserland (40x) 150

✉ 1226 Voorfilatelie vnl. betere stukken o.a. Luxemburg, Zwitserland en Duitsland met schaarse stempels (38x) 200

✉ 1227 Duitsland diverse voorfilatelie uit/over Hamburg w.o. Rostock (79 items) 100

✉ 1228 Duitsland en gebieden vanaf klassiek met beter Danzig (45 ex.) 80

✉ 1229 Franse koloniën diverse brieven en kaarten w.o. Marokko en Indo China (ca.50 ex.) 100

F ✉ 1230 Polen complete brieven ca.1860 van Warschau naar Parijs (11 ex.) 100

✉ 1231 Italië diverse poststukken w.o. beter Expresse. Leuke koop 50

✉ 1232 Germany 1912 description of a holiday in Dutch language with ppc of hotels (ca.50 ex.) stuck to the pages but also Gotha stamp (Mi.6) 50

F ✉ 1233 Italië diverse aardige brieven en ansichtkaarten vanaf voorfilatelie met betere treinstempels en port (43 ex.) 80

✉ 1234 Frankrijk poststukken vnl. oud en klassiek materiaal in doosje 60

✉ 1235 Duitsland diverse partijtjes en oude brieven w.o. Infla 50

1236 Bund 1949-2018 vrijwel complete gebruikte collectie in 4 albums 50

1236a Duitsland vnl. 'Germania' in paren van 2. Interessant 50

1237 Duitsland Literatuur o.a. "Marken M¸ller" en Serrane: "Europa" 10

1238 Reich en gebieden in doos met 6 stockboeken, 2 doosjes en albumpje, daarbij iets andere landen 80

✉ 1239 Baltische Staten oude poststukken (ca.50 stuks) in doos w.o. betere 60

1240 Ver. Europa 1960-1995 postfris in 5 albums 100

1241 Monaco postfris w.o. betere ongetande blokken. Prima koop 180

1242 DDR vrijwel complete vnl. postfrisse collectie in 4 albums 80

1243 Duitsland 1940-1950 (on)gebruikte collectie 40

1244 Ver. Europa 1956-1998 vnl. postfrisse collectie in 5 albums met hoge cat. 100

F ✉ 1245 Rusland Odessa diverse vouwbrieven ca.1865 naar Parijs (11 ex.) 80

1246 Diversen in 6 stockboeken w.o. beter Duitsland 60

F ✉ 1247 Vouwbrieven met doorgangsstempels over Memel en Koningsberg naar Schiedam (50 items) 100

1248 Scandinavië in 6 albums/stockboeken w.o. betere p.z. boekjes Zweden 100

F ✉ 1249 Zwitserland diverse brieven naar Francomont met grensstempels Suisse par Ferney/Humingre (ca. 44 stuks) 80

1250 Duitsland in 8 albums/stockboeken 80

1251 Duitsland automatenmarken 1981-1993 Mi.1 en 2 onbedrukt in gedeeltelijke rollen 20

1252 Spanje en Portugal in 4 albums en insteekboek w.o. betere zegels, tevens insteekboek anderen landen w.o. Iran 150

✉ 1253 Diverse grensstempels w.o. Frankrijk over Dinant en Hollande par Maaseyck (28 items) 70

1254 Scandinavië in doos met 6 albums w.o. dubbel verzameld, betere zegels Zweden en modern postfris. Leuke koop 180

1255 België en Luxemburg in 3 goed gevulde albums in doos w.o. klassiek en dubbel verzameld, daarbij iets postfris en Spoorwegen 130

1256 België modern postfris met hoge cat. 300

1257 Diversen w.o. Nederland Legioenvellen met hoge cat. 100

✉ 1258 Europa diverse voorfilatelie met grensstempels, veel Duitsland - Nederland (totaal 17 items) 40

1259 Zweden 1991-2009 postfris w.o. boekjes in 3 albums 150

ex.1262

ex.1277

✉ 1260 Frankrijk diverse departementstempels Franse Revolutie en Napoleontische periode in volle tomatenkist 70

1261 Frankrijk betere Lp-zegels in aantallen, euro's ** etc. 70

F 1262 Groenland (on)gebruikte resp. postfrisse collectie met 'IJsberen', p.z.boekjes etc. Leuke koop 200

1263 Duitsland ca.500 poststukken in 4 albums/albumpjes en 1 doosje 100

1264 Groenland, Finland en Zweden op albumbladen w.o. betere series 70

1265 DDR in 6 albums 50

1266 Oostenrijk 1976-1999 collectie 'Schwarzdr̊cken' in 9 albums met zeer hoge cat. 80

1267 Bund en Berlijn postfrisse en (on)gebruikte collectie (o.a. blok 1) 1948-2001 in 7 Safe albums met cassette 130

✉ 1268 België poststukken grotendeels klassiek w.o. voorfilatelie (ca.280 items) in doos 80

1269 Bund postfrisse voorraad in 2 plastic bakken cat. vlgs.inz. zeer hoog (ca.34.000), niet alle series zijn compleet, toch interessante koop 150

1270 DDR vnl. postfrisse collectie in 6 albums 50

✉ 1271 Duitsland diverse voorfilatelie brieven met grote variatie aan stempels (ca.200 ex.) 150

1272 Ver. Europa 1980-2016 postfris in 6 stockboek- en w.o. nominaal 100

1273 Duitsland in 8 albums w.o. beter Bund etc. 100

1274 Duitsland en gebieden in 14 luxe Safe albums (winkelwaarde €1400) w.o. betere blokken DDR in 2 verhuisdozen 150

1275 Bund en Berlijn 1975-1998 ETB's in 15 albums met hoge cat. 20

Diversen in enveloppen

1276 Perfins (ca.320 items) w.o. veel Duitsland 20

F 1277 Stockboekje met aardig klassiek, Zuid Amerika, China, Engeland w.o. £5 orange vals en iets Nederland . Leuke koop 100

✉ 1278 Zeppelin diverse brieven en prentbriefkaarten (25 stuks) 90

✉ 1279 Diverse voorfilatelie brieven w.o. Brazilië, forwarding, Aus Rusland en verrekenstempels (21 st.) 100

ex.1282 ex.1286 ex.1295 ex.1295

✉ 1280 Vijf betere brieven o.a. Duits Marshall gebied en India 50

1281 Betere zegels België w.o. blok 2 (cat.1000) en beschreven boekje Nederland 80

F ✉ 1282 België brieven (6 st.) w.o. expresse 30-er jaren en Spaans Guinea-België 40

✉ 1283 Diverse brieven w.o. klassiek Duitsland, Rohrpost, Zwitserland en Oostenrijk 80

✉ 1284 Italië diverse poststukken vanaf klassiek w.o. expresse Vaticaan 100

✉ 1285 Zeepost (11 ex.) vnl. Duitsland w.o. betere ex. 40

F ✉ 1286 Eerste Wereld Oorlog diverse poststukken Turkse post en Midden Oosten 150

Diversen in albums en insteekboeken

1287 Wereld collectie vnl. klassiek op blanco Yvert bladen in klemband 130

1288 Motief op postfrisse vellen met hoge cat. 30

1289 Diversen o.a. betere series 50

✉ 1290 Diverse poststukken in DAVO album w.o. veel luchtpost (ca.200 items) 30

1291 Jaar van het Kind, WWF etc. in 3 albums 50

1292 Olympische Spelen 1968 postfrisse collectie 50

1293 Wereld collectie in 4 oude blanco albums 90

1294 Wereld diversen vanaf klassiek in 3 zeer dikke insteekboeken 90

F ✉ 1295 Prephilatelic covers incl. Riga (1815), Napoleontic period, Cape of Good Hope to London (1859), Madras shipletter (1825) en Gibraltar (1841) Many interesting items (36 ex.) 100

1296 USA klassiek Cabo Verde etc. in 4 albums/ stockboeken 80

1297 Cinderella in 2 stockboeken 100

1298 Motief vnl. postfris in 4 stockboeken 50

1299 Wereld vanaf klassiek in 3 oude albums en klemband 90

1300 Thema Muziek postfrisse collectie in dik insteekboek w.o. Elvis en The Beatles 80

1301 Palau en Tuvalu postfrisse series w.o. beter Motief 40

1302 Motief Schepen, China en Rusland in 3 stockboeken 60

1303 Ver. Naties 10 zilveren penningen (1975) en 100 FDC's in 2 albums 40

ex.1329

ex.1304

ex.1309

F 1304 Wereld in dik stockboek w.o. klassiek Engelse koloniën, Azië, Vietnam en specimen. Na te zien 200

1305 Diversen in 3 stockboeken w.o. Engelse koloniën met Motief 50

1306 Perfins in 3 stockboeken w.o. Nederland 30

1307 Schaubek album tot 1940 met o.a. Duitsland en Nederland 50

1308 Noord Korea 1958-1998 postfrisse collectie met zeer hoge cat. o.a. goed Motief in 3 stockboeken 200

F 1309 The Ideal Postage Stamp Album' sparcely filled but some better stamps 100

F ✉ 1310 Beautiful written up collection of postal history from and to 'Southern Netherlands' (1714-1805) incl. many scarcer and rare items. To mention a few 'Cadiz to Gand 1765', 'Danzig-Bordeaux (1793), and 'Antwerp to Philadelphia (1790)' In total 108 pieces in 450

1310a Cinderella in map 10

✉ 1311 Eerste vluchten van Zuid-Afrika naar Nederland en v.v. (ca.40 ex.) 40

F ✉ 1312 Diverse poststukken w.o. betere ex. Leuke koop 100

1313 Motief Bloemen in 2 dikke insteekboeken w.o. veel complete series 80

1314 Egypte diversen op albumbladen w.o. poststukken 40

1315 Malta en Griekenland in klemband 60

1316 Motief Scouting ca.135 postfrisse series 40

1317 Diversen w.o. beter Spanje en Bund FDC (8-8-56) 17 stuks 50

1318 Cinderella's (vastgeplakt) w.o. schaarse ex. 50

1319 Postzegelboekjes ca.150 verschillende ex. 20

1320 Motief Vlinders, Vogels en noodgeld in 2 albums 10

✉ 1321 Diverse brieven in 2 albums w.o. 17e eeuwse brieven Nederland- Livorno, voorfilatelie Spanje, censuur en oude p.w.s. 100

1322 Wereld in 2 insteekboeken w.o. Europa postfris 30

1323 Motief Dieren en Bloemen w.o. Vogels in dik insteekboek 30

✉ 1324 Diverse poststukken w.o. veel Ned. en mooie Zeppelin in 2 albums 10

1325 Diversen vnl. Japan in 3 stockboeken w.o. betere series 60

F 1326 Asia NH min.sheets mostly one of each incl. Thailand, Singapore and Indonesia WWF 1989 10 pairs Mi.cat. approx.3500 (2017) 200

1327 Motief postfrisse series vnl. Engelse koloniën cat..400+ 30

1328 Perfins wereld in stockboek (ca.400 ex.) 20

F 1329 Diversen w.o. veel klassiek met beter Engeland en koloniën, Oostenrijk en Scandinavië 150

1330 Diversen w.o. Iran, Thailand en Albanië. Leuke koop in 4 stockboeken 40

1331 Wereldcollectie 1840-1900 w.o. Nederland met stempels. Mooie koop 50

1332 Diversen in 2 stockboeken w.o. Spanje 10

1333 Wereld collectie klassiek op blanco bladen in klemband 80

Tijdens de veilingdagen kan electronisch betaald worden.

ex.1310

ex.1312

ex.1326

ex.1329

1334 Azië en Pacific (on)gebruikt en postfris 50

Kavels 1335 tot en met 1400 zijn niet op kantoor te bezichtigen. Deze kavels zijn voorafgaand aan de veiling te bezichtigen in Hotel Wings op vrijdag 18 juni en zaterdag 19 juni. Onderstaande kavels worden niet opgestuurd, zij kunnen wel worden meegenomen in de veilingzaal of worden opgehaald op kantoor.

1335 Diversen in 11 albums 60

1336 Zes verhuisdozen met 84 albums/insteekboeken. Absoluut leuke koop 200

1337 Verhuisdoos met 9 albums/stockboeken w.o. CEPT en Israël 80

1338 Diversen in 8 albums w.o. extreem dikke Duitsland-collecties 60

1339 Verhuisdoos met 12 albums/stockboeken 50

1340 Motief Elvis, Engeland FDC's etc. in 8 albums. Leuke koop 80

1341 Drie verhuisdozen met ca. 36 albums/stockboeken, enkele mappen en literatuur. Zeer leuke koop met o.a. klassiek 150

1342 Verhuisdoos met 10 albums/insteekboeken en 3 doosjes 50

1343 Verhuisdoos met 14 albums/stockboeken 50

1344 Verhuisdoos met ca.350 verkoopkaarten (A4 formaat) 50

1345 Verhuisdoos met 12 albums/stockboeken 50

1346 Verhuisdoos met 8 albums/stockboeken. Hoge cat. Leuke koop 80

✉ 1347 FDC's in 2 verhuisdozen (ca. 1500 ex.) 50

1348 Diversen w.o. postgeschiedenis 50

1349 Diversen w.o. 6 stockboeken met hoge cat. 50

1350 Diversen w.o. Motief in 10 albums 80

✉ 1351 Drie verhuisdozen met EDB's Duitsland w.o. nrs.1 (hoge cat.) en FDC's (ca.50 kg.) 60

✉ 1352 FDC's, max.kaarten etc. in 11 albums (ca.1000 ex.) 40

1353 Diversen w.o. veel Nederland postfris o.a. 50-er jaren met hoge cat. 60

1354 Verhuisdoos met 8 albums w.o. Motief WWF (3x) 50

1355 Verhuisdoos met 3 albums WWF en 5 albums Olympische Spelen 50

1356 Wonderkaarten w.o. beter Israël, motiefvellen etc. Leuke koop 60
✉ 1357 Israël ca.800 FDC's w.o. beter 50-er jaren 50
1358 Verhuisdoos met 27 stockboeken w.o. aardige ex. 90
1359 Verhuisdoos met 18 stockboeken 60
1360 Verhuisdoos met 12 stockboeken etc. 40
1361 Ver. Europa postfris Nederland en koloniën, edelcollecties e.d. in 8 albums 40
1362 Diversen in 15 stockboeken w.o. postfris Taiwan 60
1363 Verhuisdoos met 9 albums vnl. Nederland 60
1364 China NH sheets, Canada, Bund etc. in 17 items 60
1365 Doos met 27 stockboeken 50
1366 Doos met 14 albums 40
1367 Verhuisdoos met 6 doosjes en 4 stockboeken w.o. aardige spulletjes 60
1368 Verhuisdoos met 13 albums/stockboeken w.o. FDC's 50-er jaren 50
1369 Bundels (ca.3500 ex.) in verhuisdoos. Prima sortering 80
1370 DDR (on)gebruikte resp. postfrisse collectie in 11 albums w.o. betere series 50
1371 Bund en DDR w.o. beter postfris Bund 50
1372 Diversen w.o. 400 hawid kaarten, postfris Nederland etc. Na te zien 50
1373 Doos met 8 albums 50
1374 Verhuisdoos met 9 albums w.o. beter postfris Frankrijk 80
1375 Motief in 7 albums 60
1376 Verhuisdoos met 10 albums 50
1377 Verhuisdoos met 8 albums 50
1378 Twee verhuisdozen met 22 insteekboeken, enkele doosjes en insteekboekjes w.o. iets Engeland nominaal en Motief 60
1379 Verhuisdoos met 7 albums w.o. Oostenrijk 'Schwarzdrucken'. Interessante koop 60
1380 Verhuisdoos met 6 albums in 3 doosjes 50
1381 Twee verhuisdozen met 41 albums/stockboeken w.o. Nederland en beter Spanje, Slovenië en Zweden nominaal 100
1381a Verhuisdoos met 12 albums/stockboeken 50
1382 Twee verhuisdozen met 18 albums/stockboeken w.o. Nederland met ca. €20 nominaal 40
1383 Verhuisdoos met 6 albums en een kleine doos 50
1384 Van alles en nog wat in 13 albums, doosjes etc. 50
✉ 1385 Duitsland en Nederland FDC's en Eerste Dag Bladen in 11 albums (ca.1000 st.) w.o. betere ex. 60
1386 Kilowaar etc. 10
1387 Duitsland Eerste Dag Bladen (ca.1200 ex.), p.z.boekjes België (ca.50 ex.) etc. 50
✉ 1388 België 14 albums met FDC's (ca.1400 ex.) w,o betere. Leuke koop 80
1389 Diverse kleine verzamelingen in mappen (ca.80 stuks) 30
1390 Zware verhuisdoos met mapjes en FDC's 30
1391 Verhuisdoos met o.a. munten en maximumkaarten 50
1392 Verhuisdoos met 20 albums/stockboeken w.o. Nederland 50
1393 Doos met beter USA postfris, beter DDR en veel FDC's Ned. in 9 albums 60
1394 Verhuisdoos met 12 albums/stockboeken 50
✉ 1395 FDC's Europese landen in verhuisdoos met 7 albums 50
✉ 1396 Israël FDC's w.o. oude items, Far ÷er, Alderney etc. in 10 albums 60
1397 Wereld verhuisdoos met album, 2 ringbanden, 10 stockboeken en 3 insteekboekjes w.o. veldelen Nederland en China. Leuk 80
1398 Tien verhuisdozen met ca.170 stockboeken/albums en diversedoosjes w.o. beter zegels, nominaal etc prachtkoop 700
1399 Vier verhuisdozen met 58 stockboeken/albums w.o. postfris België, Nederland nominaal , vervalsingen, beter klassiek w.o. Rusland en Finland etc prachtkoop 300
1400 Doos met van alles en na te zien 50

Diversen in dozen op kantoor en in veilingzaal te bezichtigen.

1401 Wereld vnl. oud(er) materiaal in 7 insteekboeken 130
1402 Verhuisdoos met 19 albums, jaargangen etc. w.o. China en Canada. Leuke koop 80
1403 Modern postfris w.o. ca.€300 Italië, Thailand en Oostenrijk tot 2012. Zeer leuke koop 200
1404 Wereld houten kistje met vnl. oud(er) materiaal per land in zakjes gesorteerd 60
1405 Wereld partij bundels in flinke doos 60
1406 Wereld vnl. oud en klassiek materiaal op grote en kleine insteekkaarten 130
1407 Wereld doos met zegels uit vele landen in 2 insteekaarten en zakjes 50
1408 Diverse stempels w.o. fiscaal en Engelse koloniën op 2 kaarten 10
1409 Diversen w.o. rol Nederland nr.379a-d ** (cat. ca.1500) 60
1410 Rondzendboekjes ca.100 ex. in doos 70
1411 Rondzendboekjes met hoge restwaarde (ca.100 ex.) 60
1412 Prachtige mix kilowaar (ca.3½ kg.) 30
✉ 1413 Luxemburg, Liechtenstein en Duitsland FDC's (ca.1500 ex.) en iets divers 40
1414 Hawidkaarten (ca.1200 stuks) met veel leuke zegels w.o. nominaal. Lage tax. 80
1415 Negen stockboeken/map met o.a. postfris en betere zegels 80
1416 Serie boeken Eerste W.O. Leuke naslag 10
1417 Ca.2000 hawidkaarten met zegels w.o. nominaal. Leuke koop 130
1418 Diversen w.o. Nederland en Zuid-Amerika 50
1419 Grabbelton. Leuke koop 60
1420 Doos met 40 rondzendboekjes, bankbiljetten en diversen. Leuke koop 60
1421 Rondzendboekjes vaak leuk gevuld (ca.320 stuks) 130
1422 Diversen in 6 albums w.o. Finland 60
1423 Wereldcollectie 40 stockboeken in 3 dozen w.o. beslist leuke collecties 350

1424 Ca. 1800 hawidkaarten met aardige zegels w.o. nominaal. Lage tax 130
✉ 1425 FDC's Liechtenstein, Duitsland etc. in 2 verhuisdozen met 24 albums (ca.2500 ex.) 60
✉ 1426 Voorfilatelie in doos met grensstempels en bemerkingen w.o. veel van en naar Nederland 100
1427 Wereld in doos met 2 albumpjes, 2 insteekboekjes, 2 zakjes en insteekkaartjes 50
✉ 1428 Voorfilatelie Europese landen o.a. grensstempels. Daarbij iets Amerika 100
1429 Diversen w.o. plaatreconstructie Spaanse Antillen, misdrukken Ecuador etc. 70
✉ 1430 Doos diverse poststukken w.o. Oostenrijk en Turkije 50
✉ 1431 Asia various ppc's Hong Kong, Japan etc. mainly mint (ca.45 ex.) 40
✉ 1432 Maximumkaarten o.a. Nederland Willem van Oranje en Zwitserland 40
1433 Ver. Naties Geneve 1980-1997 en 2014-2019 postfris nominaal ca.1000 SF 100
1434 Ver. Naties Wenen in 3 KABE albums tussen 1980 en 2018 postfris (cat.ca.470) daarbij ca.€680 nominaal 100
1435 Diversen w.o. Olympiade en Engeland en gebieden in stockboeken en op insteekbladen 70
✉ 1436 Diversen voorfilatelie w.o. Frankrijk, Italië, Duitsland en grensstempels (groot aantal w.o. zeldzame stukken) 100
1437 Literatuur diverse handboeken en catalogi w.o. Haberer en OAT 50
1438 Wereld in doos met insteekboekje, stockkaartjes, zakje en los materiaal w.o. Engelse koloniën 50
1439 W.W.F. in 4 albums postfris en FDC's 50
1440 Firmaperforaties Wereld met veel landen aanwezig (ca.13.000 st.) in 2 dozen met 15 dikke insteekboeken en stockbladen w.o. betere 400
1441 Diversen vnl. Bund w.o. beter gebruikt in 10 albums/stockboekjes (o.a. DAVO luxe album) 90
1442 Literatuur voorfilatelie w.o. postwezen Utrecht, Coevorden, Weert, Marques de Passage en v.d. Linden 30
1443 Wereld doos met 4 albums, 7 stockboeken, 2 insteekboekjes en enveloppe w.o. postfris 50
1444 Ver. Naties New York 1970-2018 in 4 KABE albums nominaal ca.US$1200 100
1445 Wereld doos met 4 albums, stockboek, insteekboekjes, 2 kistjes, mapjes en FDC euro-zegels Nederland 60
1446 Jamboree collectie incl. poststukken in 7 albums met cassette 130
1447 Twee verhuisdozen met collecties in 14 luxe DAVO albums. Leuke koop 250
1448 Verhuisdoos met 9 albums w.o. wereldcollecties 130
1449 Diversen w.o. blokken 'Reich' (cat.ca.800) 50
✉ 1450 Doos voorfilatelie met o.a. Engeland, Duitsland, iets Scandinavië en veel grensoverschrijdend verkeer 150
✉ 1451 Diverse postfrisse vellen/veldelen w.o. Nederland. Leuke koop 50
1452 Postfris in zakjes vnl. nieuwtjes Angola, Fillippijnen, Peru, Engelse koloniën etc. Prachtkoop 100
1453 Turkije, Bulgarije en Gibraltar klassiek op albumbladen. Hoge cat. 100
1455 Postfris in zakjes met hoge cat. 60
✉ 1456 Voorfilatelie met beter Duitsland, Oostenrijk, Frankrijk en Italië (100+ ex.) 100
✉ 1457 Diverse brieven WO II in doos w.o. geinterneerd en schaarse stukken 60
1458 Wereld avontuurlijke uitzoekpartij in zakjes 80
1459 Cinderella en doosjes etc. Leuke koop 100
✉ 1460 FDC's 'stamps of all countries' (ca.200 ex.) 10
1461 Doos met zakjes, kaartjes etc. woelkarton w.o. postfris 60
1462 Doos met postfrisse vellen w.o. Engelse koloniën en veel Suriname met hoge cat. 50
1463 Motief Scouting poststukken, labels etc. veel materiaal in 4 ordners 50
1464 Gouden postzegels (25 ex.) 10
1465 Winkel display met veel Motief postfris. Leuke koop 60
1466 Verhuisdoos met 18 grote en kleine albums/stockboeken 60
✉ 1467 Diverse brieven w.o. censuur WO II, verbroken verbindingen USA, Argentinië en Frankrijk, daarbij klassiek Engeland 150
1468 Diversen in 6 grote en 2 kleine insteekboeken en sigarendoosjes w.o. China, blokken en klederdrachten. Aardige koop 70
1469 Wereld in 10 vnl. dikke insteekboeken w.o. aardig Frankrijk 130
1470 Ver. Europa 1950-1995 postfris op losse SAFE bladen. Hoge cat. 130
✉ 1471 Diversen ca.600 FDC's en ca.400 poststukken w.o. beter Duitsland. Leuke koop 80
1472 Diversen in 6 albums/stockboeken w.o. postfrisse collecties Farˆer en Oostenrijk 100
1473 Verhuisdoos met 16 stockboeken w.o. beter Duitsland 130
1474 Diversen in 11 albums w.o. een voorraad Kanaaleilanden 130
1475 Big box with Canada year sets, China year sets, collection of England and Bund in 20 albums 130
✉ 1476 Thematic Scout collection in 16 albums/stockbooks incl. better NH sets. High cat. value in 2 big boxes 400
1477 Diversen o.a. beter klassiek Nederland en Mexico 100
1478 Hawid 200 kleine kaarten, FDC's etc. 20
✉ 1479 Scheepspost o.a. Rott. Lloyd en KNSM (ca.150 items) Interessant 130
✉ 1480 Fiscaal en belastingzegels wereld in koffertje w.o. betere en ca.20 oude aandelen 50
1481 België eurozegels, China postfris etc. in 5 albums/stockboeken 60
1482 Wereldcollectie in 6 insteekboeken 70
1483 Diversen in 3 grote en 4 kleine insteekboeken w.o. Nederland en Azië 20
✉ 1484 Diverse partijtjes en brieven in 3 tomatendozen 50
1487 Bangladesh ca.3/4000 bundels van 100 10

✉ 1488 Diverse brieven w.o. aardige stukjes 60
1489 Postzegelboekjes Zwitserland (ca.160 SF nominaal) en USA (ca.US$200) 150
✉ 1490 Ver. Naties collectie in 4 albums (ca.500 FDC's) 40
1491 Motief postfris in doosjes, stockboek etc. 60
1492 Zeven dikke stockboeken (enkele minder gevuld) 10
1493 Doos met 13 stockboeken 30
✉ 1494 Doos met ca. 400 poststukken w.o. 'paquebot', Nederland grenstarief, treinbrieven etc. Interessante koop 60
1495 Diverse Motief in 10 grote en kleine stockboeken 80
1496 Doos met 7 stockboeken w.o. aardig Zwitserland, Engelse koloniën en België 70
1497 Wereldcollectie op albumbladen w.o. klassiek. Interessante koop 60
1498 Verhuisdoos met 18 stockboeken 130
1499 Diversen in 12 albums/stockboeken w.o. China 80
1500 Diversen in 16 stockboeken en 1 doosje 60
1501 Zwitserland, Ver. Europa en iets diversen in 11 albums 150
1502 Twee verhuisdozen met landen collecties in 19 vnl. DAVO albums w.o. beter Scandinavië 250
1503 Diversen in 10 albums/mappen 60
1504 Verhuisdoos met ca.28 kleine en grote albums/stockboeken w.o. China. Leuke koop 80
1505 Doos met 10 DAVO albums w.o. luxe Nederland 130
1506 Literatuur 5 boeken w.o. Ferchenbauer en ingebonden postzak 50
✉ 1506a Firmaperforaties poststukken in doos met 4 ringbanden (ca.220 stuks) grotendeels Nederland 60
1507 Postzegelboekjes ca.1000 ex. veelal verschillend w.o. nominaal 150
1508 Doos met ca. 24 doosjes zegels 10
F 1509 Betere kilowaar (netto ca. 2 kg.) 30
✉ 1510 FDC's Oostenrijk en Nederland in 9 albums 50
1511 Bundels ca.3,2 kg. 10
1512 Doos met 6 albums w.o. Azië, FDC's en Kanaaleilanden 60
1513 Verhuisdoos met 10 albums. Leuke koop 130
1514 Diversen in 11 stockboeken w.o. aardig gebruikte Vogelcollectie 100
1515 Big box with a.o. Indian State forgeries, face value Switzerland, NH Thematics and Belgium ** in 8 albums and 3 folders 150
1516 Ver. Europa postfris in 5 stockboeken (cat. ca.10.000) en iets diversen 150
1517 Doos met 9 albums/stockboeken w.o. beter Duitsland en Zwitserland 130
1518 Diversen in 12 albums/stockboeken 50
1519 Big box with stamp booklets, USA NH, Dutch M/S etc. 130
1520 Diversen w.o. aardig Motief WWF 50
1521 Motief Muziek in 4 Lindner albums postfris w.o. nominaal. Leuk 150
1522 Diverse landencollecties w.o. beter Ned.Indië en IJsland in 8 albums. Prima koop 300

✉ 1523 Diverse brieven en FDC's w.o. persberichten (ca.2000 ex.) 20
1524 Wereld 230 rondzendboekjes in doos 100
1525 Oost-Europa in 13 stockboeken w.o. Rusland. Leuke koop 130
✉ 1526 Diverse brieven, FDC's, p.w.s. w.o. Israël en Nederland (ca.1000 ex.) 20
1527 Wereld avontuurlijke uitzoekpartij van klassiek tot modern in zakjes, mapjes, kistjes etc. 130
1528 Wereld verhuisdoos met 7 albums, 2 insteekboeken en 2 ringbanden w.o. postfris Ierland, Liechtenstein en iets Japan 180
1529 Israël, België etc. in 9 albums/stockboeken w.o. postfris 130
✉ 1530 Verhuisdoos met 12 albums/stockboeken w.o. aardig Frankrijk 60
1531 Verhuisdoos met ca. 22 kleine en grote stockboeken 60
1532 Verhuisdoos met 18 stockboeken 60
1533 Verhuisdoos met zakjes met ca.40.000 zegels (ca.4 kg.) en 10 kg. emballage 40
1534 Doos met 9 albums w.o. beter materiaal 60
1535 Motief in 8 stockboeken met hoge cat. 50
1536 Verhuisdoos met 22 stockboeken 50
✉ 1537 Voorfilatelie v.n.l. verstuurd naar België w.o. Spanje, Italië, Duitsland, Zwitserland, Frankrijk en Engeland. Interessant voor grensstempels 100
1538 Diversen w.o. oudere boekjes Bund, postfris Luxemburg etc. Leuke koop in 5 albums/doosjes etc. 80
1539 Doos met doubletten in zakjes (ca.8000 zegels) Leuke koop 30
1540 Ned. Indië, Zwitserland, Oostenrijk etc. collecties in 7 stockboeken 150
1541 Diversen in 8 boekjes w.o. beter Bund en vervalsingen 100
1542 Vijf dikke stockboeken in nieuwe staat 40
1543 Diversen in zakjes etc. na te zien 50
1544 Diversen uit te zoeken 50
1545 Wereld afwisselende uitzoekpartij w.o. klassiek in groot aantal zakjes 130
1546 Fundgrube w.o. poststukken met o.a. 1e Emisse Nederland 50
1547 Wereldcollectie in 7 verhuisdozen (ca.100+ albums/stockboeken). Leuke koop 400
✉ 1548 Diverse brieven WO I w.o. prisoner of war, censuren etc. 200
✉ 1549 Midden Oosten diverse brieven w.o. Jordanië en Saoedi-Arabië (ca.100x) 70
✉ 1550 Diverse brieven WO II w.o. schaarse censuren, kamppost etc. 200
1551 Literatuur 'Illustrierter Briefmarken Journal' 1884-1900 (17 ex.) in very much above average quality in 2 boxes 80
1552 Firmaperforaties Wereld op bladen en in 2 stockboekjes (ca.400 ex.) 30
1553 Literatuur 'die Post' in 6 delen in gebonden uitgave 1894-1899. Schaars 30
✉ 1554 Diverse poststukken (ca.65 ex.) met zeldzame ex. en Duitse dienstpost Nederland 100

ex.1509

ex.1556

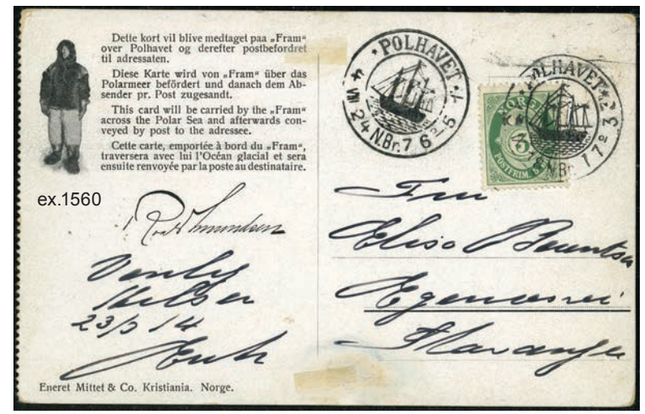

ex.1560

✉ 1555 Voorfilatelie o.a. Zwitserland, Duitsland, departementstempels, Armee etc. Interessante uitzoekpartij 100
F 1556 Doos met diversen w.o. boekje België, beter klassiek, vervalsingen La Guaira en misdrukken 100
✉ 1557 Diverse poststukken w.o. beter China, 2e Emissie Ned. en Midden Oosten. Prima koop 100
✉ 1558 Diverse poststukken w.o. leuk materiaal (ca.300 ex.) 80
✉ 1559 Voorfilatelie van en naar Nederland w.o. Spanje en Italië met interessante grensstempels en tarieven (75 ex.) 100
F ✉ 1560 Scheepspost diverse poststukken en kaarten (ca.150 ex.) 200
✉ 1561 Diversen w.o. Griekenland, Spanje, Egypte, Zuid-Afrika en iets India (ca.100 ex.) Leuke koop 100
✉ 1562 NASA covers etc. and some USA stamps 40
1563 Cinderella literatuur over vervalsingen. Interessant 10
✉ 1564 Diverse poststukken. Leuke koop 50

✉ 1565 Berlijn 5 voorfilatelistische poststukken 50
1566 Ca. 700 zwarte hawids met postfrisse series w.o. veel Motief en nominaal 150
1567 Wereld uitzoekpartij oud en klassiek met materiaal in zakjes w.o. veel Engelse koloniën 150
1568 Wereld in 6 albums/insteekboeken en diverse sigarendoosjes met o.a. Duitsland 30
1569 Diversen w.o. klassiek 50
1570 Catalogi o.a. Nederland 2018 en Michel (16 ex.) 10
✉ 1571 Wereld poststukken avontuurlijke partij met vnl. oud materiaal in doosje 100
1572 Ca.500 zwarte hawid's met postfrisse series w.o. nominaal 100
✉ 1573 Wereld poststukken met censuur in doos (ca.100 stuks) w.o. betere 90
1574 Wereldcollectie zeer mooi opgezet, het bekijken waard 60
1575 Diversen in zakjes w.o. postfris 20
✉ 1576 Doosje poststukken in diverse kwaliteit w.o. aardig Italië en gebieden en IJsland 50

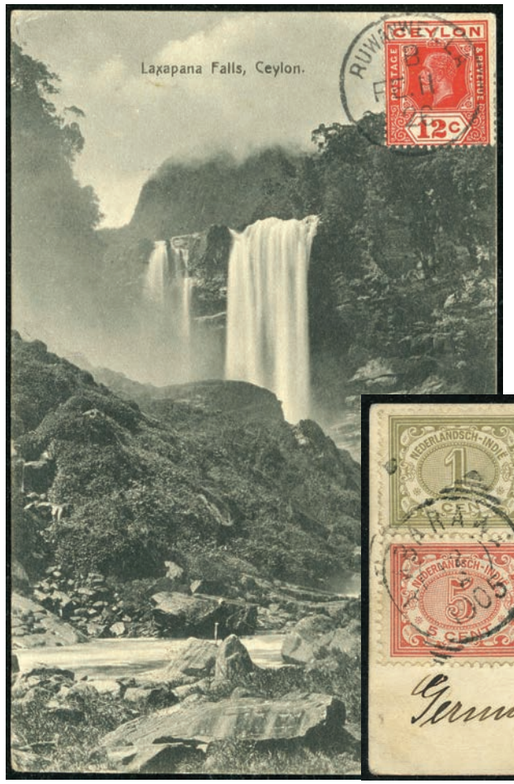

ex.1578a

	✉ 1577	Diversen w.o. bonboekjes, vervalsingen, geïllustr. Ned. p.w.s. etc. Leuke koop	60
	✉ 1578	Doos met 12 albums w.o. Oostenrijk WIPA, België FDC's en poststukken (ca.1100 ex.)	70
F	✉ 1578a	Diverse brieven w.o. Zuid-Amerika, Engeland klassiek, Dairen 1933 en Suriname (28 items)	130
	✉ 1579	Voorfilatelie 22 poststukken w.o. mooi beschreven	30
	1580	Doos met ca.25 grote en kleine stockboeken	50
	✉ 1581	Diverse poststukken	10
	1582	Literatuur luchtpost w.o. Umberto Nobile en J. Lecornu: la Navigation aèrienne	10
	✉ 1583	Luchtpost enveloppen w.o. een enkel beter ex. (ca.550 items)	40
	1584	Diversen w.o. postfris op kaartjes	60
	1585	Diversen op bladen w.o. aardig Zuid Amerika	50
	1586	Diversen in 12 albums/stockboeken w.o. beter Italië en Zwitserland. Leuke koop	130
	1587	Diversen in 10 albums/stockboeken w.o. 5 leeg en 1 album China	50
	1588	Overvolle verhuisdoos met albums, doosjes etc. w.o. Nederland	50
	1589	Verhuisdoos met o.a. 17 stockboeken (groot en klein) w.o. postfris. Leuke koop	80
	1590	Old photos of Hanoi taken over by the Vietnamese, Bhutan year sets, N.E.I. photos etc. etc.. Very interesting box	100
	1591	Wereld verhuisdoos met 5 albums, 12 insteekboeken en map w.o. Italië en postfris o.a. Ierland, tevens 24 veilingkavels van Passon	100
	1592	China, Luxemburg, Canada etc. in 11 albums en/of mappen	130
	1593	Diversen in 15 albums/insteekboeken en briefstukjes Turkije. Leuke koop	150
	1594	Zwarte hawidkaarten (ca.1100 ex.) met zegels w.o. nominaal. hoge cat.	130
	1595	Diversen w.o. Duitsland modern (ca.€350/450) en zeer modern Israël in 9 albums/stockboeken	200
	1596	Verhuisdoos met 11 stockboeken en 1 bak w.o. aardige zegels	100
	1597	Verhuisdoos met 15 albums/stockboeken en 2 mappen w.o. beter Roemenië. Leuke koop	130
	1598	Rondzendboekjes (ca.380 ex.) w.o. nog aardige zegels	130

De volgende veiling is op 10 en 11 december 2021. Inleveringen zijn welkom tot zaterdag 23 oktober 2021.

Frankrijk Verzamelaars

De Contactgroep Frankrijk Verzamelaars is opgericht in 1967 en viert in 2017 haar 50-jarig bestaan. De vereniging telt momenteel 180 leden verspreid over het hele land. Viermaal per jaar vindt er een ledenbijeenkomst plaats in De Bilt. Tijdens deze bijeenkomsten bestaat er ruime mogelijkheid tot ruilen en (ver)kopen. Daarnaast is er altijd een presentatie op één of enkele tentoonstellingskaders, een lezing en een veiling met een bovengemiddeld gevarieerd aanbod. De vereniging kent een uitgebreid rondzendverkeer.

Frankrijk en zijn (voormalige) koloniën vormen een rijk verzamelgebied met aandacht voor alle facetten van het land en zijn bevolking. Geschiedenis, natuur, kunstuitingen, politiek, techniek, sport, toerisme en wat dies meer zij komen allemaal aan bod. Tel daarbij op dat het land altijd toonaangevende postzegelontwerpers en -graveurs heeft gekend en de aantrekkelijkheid van Frankrijk en Koloniën als verzamelgebied behoeft nauwelijks meer betoog.

Het bindende element van de vereniging is haar ‘Marianne’ bulletin dat viermaal per jaar verschijnt. In dit blad komt een brede verscheidenheid aan onderwerpen aan bod. Het bestuur stimuleert de leden over hun verzamelgebied(en) te schrijven.

Het lidmaatschap van de Contactgroep Frankrijk Verzamelaars bedraagt € 19,00 per jaar, met eenmalig € 3,50 entreegeld. Voor deelname aan het rondzendverkeer is een eenmalig bedrag van € 8,50 verschuldigd voor het aanmaken van een stempel. Het verenigingsjaar loopt van 1 januari tot en met 31 december. Op onze website (www.cfv-marianne.nl) vindt u meer informatie.

Stichting Koning Willem III

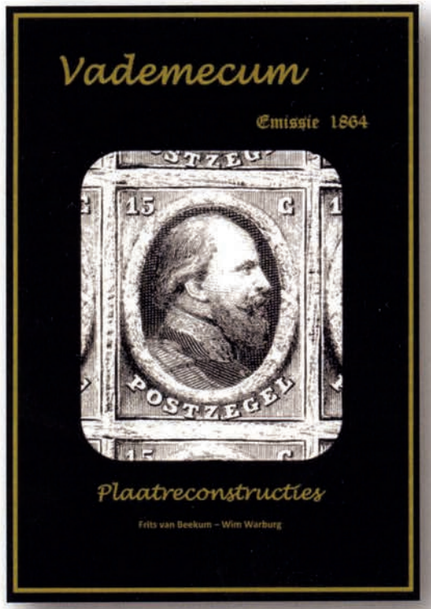

Emissie 1864

Kamer van Koophandel : 65930088

Vademecum

Emissie 1864

154 pagina's

(Incl. Double-DVD Beeldmateriaal Plaatreconstructies)

Verkoopprijs **€ 85,00**

Uitgave leverbaar vanaf november 2016

Voor info en bestellingen van deze uitgave gelieve men zich te wenden tot één van de bij de **NVPH** aangesloten erkende vakhandel of tot ons Agentschap "**Stichting Koning Willem III Emissie 1864**".

Doelstelling :

Het uitdragen van en door onderzoek verkregen filatelistische kennis op het gebied van onder andere drukplaatreconstructies Emissie 1864 en deze verder in een archief ten behoeve van het nageslacht te conserveren, en het verrichten van alle verdere handelingen, die hiermee in de ruimste zin verband houden of daartoe bevorderlijk kunnen zijn.
De stichting tracht haar doel onder meer te verwezenlijken door het uitgeven van publicaties van door onderzoeken verkregen filatelistische kennis en wetenswaardigheden ten behoeve van het nageslacht.

Vermogen : **het vermogen van de stichting kan worden gevormd door :**

* Bijdragen van hen, die met het doel van de stichting sympathiseren
* Opbrengsten van activiteiten van de stichting
* Subsidies
* Erfrechtelijke verkrijgingen en schenkingen

Email : stichting-koningwillemIII-emissie1864@hotmail.com
IBAN : NL48INGB0007246511 *** **BIC / ZWIFT : Code** INGBNL2A

********** *Stichting zonder winstoogmerk* **********

ORDERLIJST VOOR POSTZEGELVEILING RIJNMOND

POSTBUS 2859, 3000 CW ROTTERDAM

Opdracht: Ondergetekende geeft Postzegelveiling Rijnmond, opdracht voor hem of haar te trachten zo voordelig mogelijk, doch ten hoogste tegen de aangegeven limietprijzen, de hieronder genoemde kavels te kopen. Ingevolge de verkoopvoorwaarden wordt de toeslagprijs verhoogd met 23% (incl. B.T.W.) en € 2,48 (incl. B.T.W.) tafelgeld voor elke koop.

Please bid for me on the following lots, up to the limits stated, in accordance with your conditions of sale.

VEILING NR.

Naam : .....

Straat : .....

Postcode : ..... Plaats : .....

e-mail adres : .....

Handtekening/Signature : .....

O opsturen
O afhalen Rotterdam

Special mailing instructions should be noted here

Nummer van de catalogus	BOD / BID	Opbrengst / Result	Nummer van de catalogus	BOD / BID	Opbrengst / Result

Biedingen lager dan 80% van de taxatie worden niet in behandeling genomen

Nummer van de catalogus	BOD / BID	Opbrengst / Result	Nummer van de catalogus	BOD / BID	Opbrengst / Result

ex.1061

189

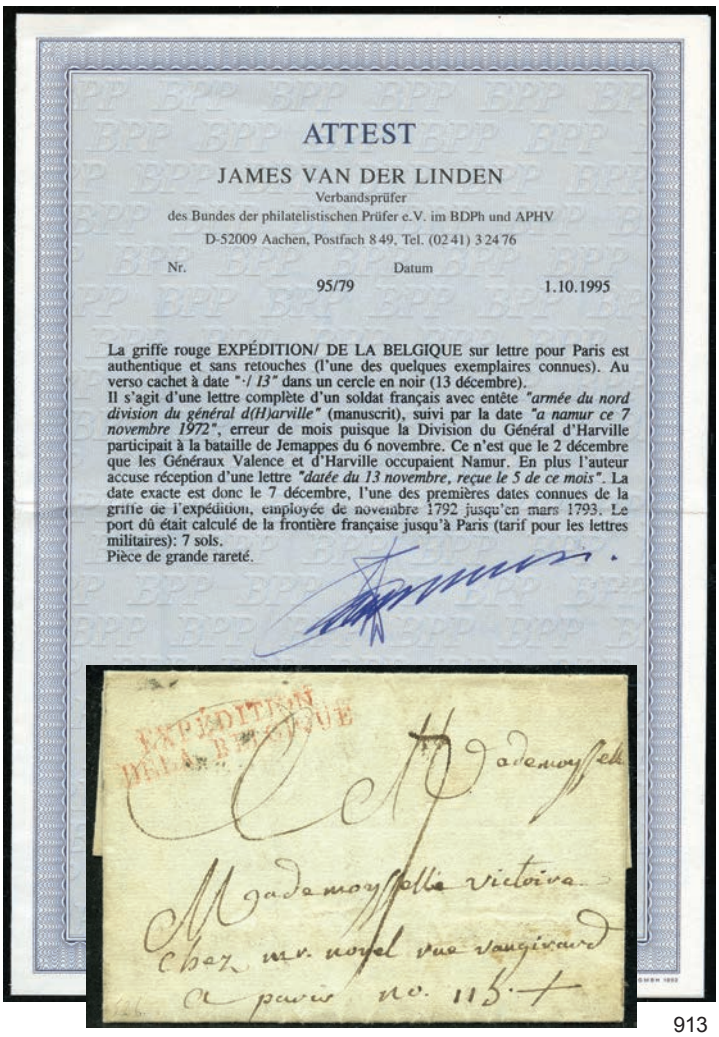

ATTEST

JAMES VAN DER LINDEN

Verbandsprüfer

des Bundes der philatelistischen Prüfer e.V. im BDPh und APHV

D-52009 Aachen, Postfach 849, Tel. (0241) 32476

Nr. 95/79 Datum 1.10.1995

La griffe rouge EXPÉDITION/ DE LA BELGIQUE sur lettre pour Paris est authentique et sans retouches (l'une des quelques exemplaires connues). Au verso cachet à date "·/ 13" dans un cercle en noir (13 décembre).
Il s'agit d'une lettre complète d'un soldat français avec entête *"armée du nord division du général d(H)arville"* (manuscrit), suivi par la date *"a namur ce 7 novembre 1972"*, erreur de mois puisque la Division du Général d'Harville participait à la bataille de Jemappes du 6 novembre. Ce n'est que le 2 décembre que les Généraux Valence et d'Harville occupaient Namur. En plus l'auteur accuse réception d'une lettre *"datée du 13 novembre, reçue le 5 de ce mois"*. La date exacte est donc le 7 décembre, l'une des premières dates connues de la griffe de l'expédition, employée de novembre 1792 jusqu'en mars 1793. Le port dû était calculé de la frontière française jusqu'à Paris (tarif pour les lettres militaires): 7 sols.
Pièce de grande rareté.

913

921

907