POSTZEGELVEILING
RIJNMOND
Westewagenstraat 60, 3011 AT Rotterdam
Postbus 2859, 3000 CW Rotterdam
Tel.: 010-2130986, Fax: 010-2131730, Email: rynmond@xs4all.nl
www.rynmond.com

DE 82ste VEILING VINDT PLAATS
OP VRIJDAG 29 NOVEMBER EN ZATERDAG 30 NOVEMBER 2019 IN HOTEL WINGS
OP ROTTERDAM THE HAGUE AIRPORT

De veiling vindt plaats ten overstaan van deurwaarderskantoor R. Vismans te Rotterdam.

Scans of small lots are sent on request.

Terms of Sale (condensed)

1. Amounts quoted under "taxatie" are estimates. Starting prices are 80 percent of these estimates. Bids below 80 percent are not accepted
2. Lots are sold as correctly described and genuine,unless indicated to the contrary.
3. There is a 23 percent premium on all lots and besides EU 2.38 expenses per lot.
4. All estimates are in Euros
5. Bidding stages:

€ 5	-	€ 50	€ 2
€ 50	-	€ 100	€ 5
€ 100	-	€ 500	€ 10
€ 500	-	€ 1000	€ 20
€ 1000	-	€ 2000	€ 50
€ 2000	+		€ 100

WOORDENLIJST/VOCABULAIRE

**	postfris	unmounted mint
*	ongebruikt met plakker	mint hinged
(*)	ongebruikt z. gom	unused without gum
pr.ex.	pracht exemplaar	very fine (VF)
vr.pr.ex.	vrijwel pracht exemplaar	fine, almost VF (F-VF)
✉	fraai ex.	average/good (faults)
	brief	cover/entire
tax	taxatie	estimate

INDELING VAN DE 82ste VEILING

EERSTE ZITTING 82ste VEILING VRIJDAG 29 NOVEMBER 2019 - 18.30 UUR

Kavel	1	–	607	Nederland en gebieden
	608	–	655	Azië

TWEEDE ZITTING 82ste VEILING ZATERDAG 30 NOVEMBER 2019 - 11:30 UUR

656	–	680	Munten en prentbriefkaarten
681	–	884	Engeland en gebieden, Midden-Oosten, Noord- en Zuid-Amerika
885	–	1224	Europa
1225	–	1477	Diversen

Op ons kantoor kunnen de kavels bezichtigd worden op de volgende dagen:

dinsdag 19 november	(10:00 – 18:00)
woensdag 20 november	(10:00 – 18:00)
donderdag 21 november	(10:00 – 18:00)
vrijdag 22 november	(10:00 – 18:00)
zaterdag 23 november	(12:00 – 16:00)
maandag 25 november	(10:00 – 18:00)
dinsdag 26 november	(10:00 – 18:00)
woensdag 27 november	(10:00 – 21:00)

In de zaal zijn de kavels te bezichtigen op:

vrijdag 29 november	(09:00 – 16:30)
zaterdag 30 november	(08:30 – 11:00)

Al onze taxaties zijn in Euro’s.

Prices in our catalogue are estimates in Euros. Starting prices are at 80% of our estimates.

If you would like to make use of the services of an auction agent, we recommend Ronald Bouscher Auction Agency;
Tel. 020 – 67 95 952, fax. 020 – 67 94 780 or by e-mail: info@bouscher.nl

ROUTEBESCHRIJVING NAAR WORLDHOTEL WINGS

Auto - *Vanaf Amsterdam / Den Haag:*
Volg de A4 richting Den Haag. Volg daarna de A13 richting Rotterdam.
Neem de afslag Rotterdam The Hague Airport (11) en volg de borden naar het vliegveld.
Vanaf Utrecht: Volg de A12 richting Rotterdam. Bij Gouda, volg de A20 richting Hoek van Holland. Volg daarna de A13 richting Den Haag.
Neem de afslag Rotterdam The Hague Airport (11) en volg de borden naar het vliegveld.
Vanaf Breda: Volg de A16 richting Rotterdam. Bij het Terbregseplein, volg de A20 ring Noord. Volg daar de A13 richting Den Haag. Neem de afslag Rotterdam The Hague Airport (11) en volg de borden naar het vliegveld.

Worldhotel Wings bevindt zich rechts van de terminal.

Openbaar vervoer - RandstadRail (metrolijn E) van en naar Den Haag of Rotterdam.
De RandstadRail (metrolijn E) levert een snelle en makkelijke verbinding van en naar het vliegveld vanaf Den Haag Centraal station en Rotterdam Centraal station.
Uw reistijd naar het RandstadRail Metro Station (Meijersplein) met de Airport Shuttle (Buslijn 33) bedraagt slechts enkele minuten. Bus 33 van en naar het centrum van Rotterdam. Het centrum van Rotterdam is ook bereikbaar met RET bus 33. De bushalte bevindt zich tussen Worldhotel Wings en de terminal. Bus 33 vertrekt elke 15 minuten vanaf CS Rotterdam.

NIEUWE VEILING LOCATIE

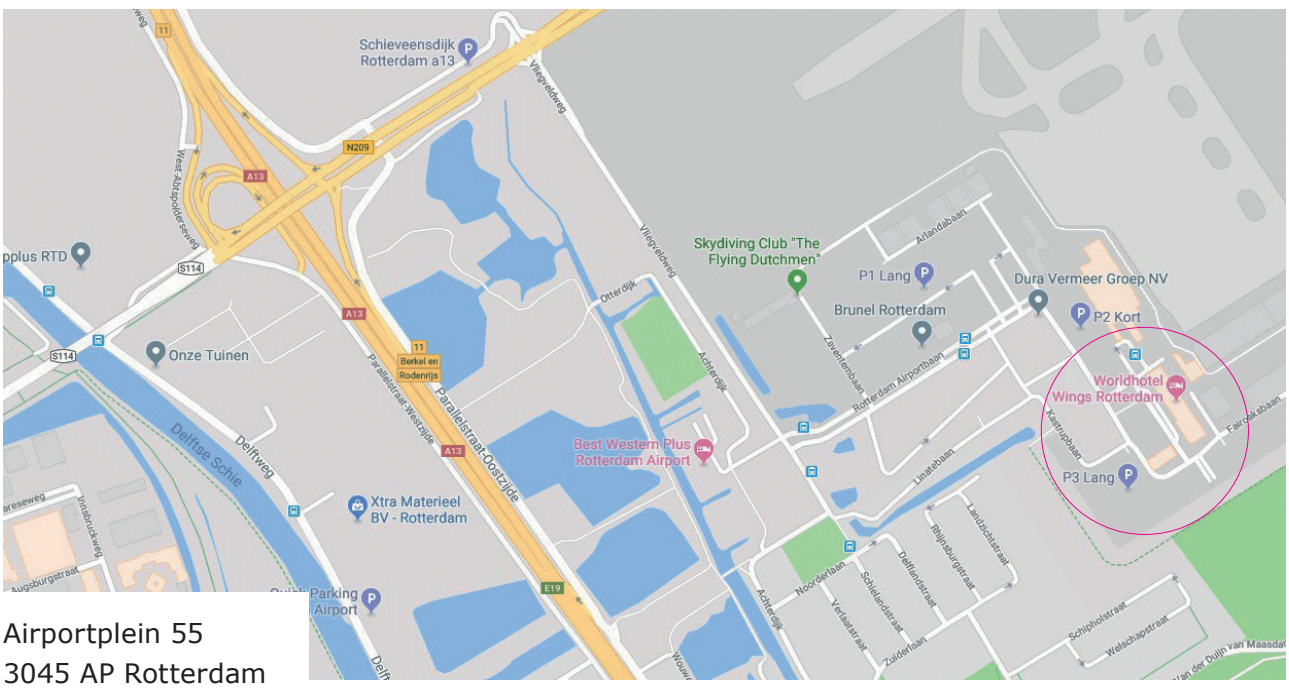

Airportplein 55
3045 AP Rotterdam

EERSTE ZITTING

NEDERLAND & GEBIEDEN EN AZIË
VRIJDAG 29 NOVEMBER 2019 IN HOTEL WINGS OP ROTTERDAM THE HAGUE AIRPORT
LET OP: AANVANGSTTIJD 18.30 UUR PRECIES

Eerste emissie losse nummers

F	1	nr.2 rood pl.V-79 cat.35 breedrandig pr.ex. (Amsterdam-B met kopstaande cijfers)	15
F	2	nr.2 bruinrood l.VI-45 cat.100 overrandig pr.ex.	30
F	3	nr.2 karmijnrood pl.IX-99 cat.70 pr.ex.	15
F	4	Alkmaar-A (EY.100) op 5 ct. pl.I-17 cat.50 pr.ex.	20
F	5	Alkmaar-C groot EY.125) op 10 ct. pl.V-56 pr.ex.	20
F	6	Almelo-A (EY.250) op 15 ct. donkeroranje pos.85 cat.225 pr.ex.	50
F	7	Almelo-C (EY.75) op 5 ct. pl.III cat.60 pr.ex.	15
F	8	Almelo-C (EY.125) op 10 ct. pl.V-14 cat.35 pr.ex.	20
F	9	Alphen-A (EY.125) op 5 ct. diepdonkerblauw op dun papier pl.I-83 cat.200 breedrandig pr.ex.	40
F	10	Amsterdam-A klein (EY.50) op 5 ct. diepdonkerblauw pl.I-19 cat.200 pr.ex.	30
F	11	Amsterdam-A klein (EY.75) op 15 ct. donkergeeloranje op dun papier pos.23 cat.450 luxe ex.	60
F	12	Amsterdam-C groot (EY.50) op 10 ct. pl.III-70 cat.40 pr.ex.	20
F	13	Amsterdam-C groot (EY.50) op 5 ct. pl.III-5 cat.50 luxe randstuk met volledig stempel.	30
F	14	Amsterdam zonder jaartal (EY.125) op 5 ct. melkblauwe nuance pl.IV-37/38 cat.200 luxe paar	50
F	15	Amsterdam-C zonder jaartal (EY.100) op 10 ct. pl.V cat.35 breedrandig pr.ex. met luxe stempel	35
F	16	Amsterdam-C groot (EY.50) op 15 ct. oranje pos.8 cat.200 breedrandig pr.ex.	40
F	17	Apeldoorn-A (EY.125) op 10 ct. pl.I-58 cat.50 pr.ex.	20
F	18	Appingedam-B (EY.200) op 5 ct. pl.I cat.55 breedrandig pr.ex.	30
F	19	Arnhem-C (EY.50) op 5 ct. pl.III cat.50 pracht randstuk	25
F	20	Assen-B (EY.200) op 15 ct. oranje cat.225 breedrandig pr.ex.	30

1

2

3

4

5

6

7

8

9

10

11

12

13

15

14

16

17

18

19

20

21

22

23

24

25

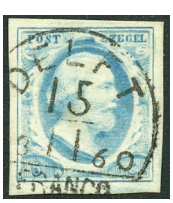
26

27

F	21	Bolsward-B (EY.100) op 5 ct. pl.I-58 cat.55 pr.ex.	20
F	22	Bommel-B (EY.125) op 10 ct. pl.I-7 cat.50 pr.ex. met luxe stempel	40
F	23	Boxmeer-B (EY.175) op 10 ct. pl.V cat.35 pr.ex.	30
F	24	Breskens-C (EY.175) op 5 ct. pl.III-14 cat.60 pr.ex. met voor dit stempel goede afdruk (cert. dr.Louis)	35
F	25	Den Helder-C (EY.50) op 10 ct. pl.VI-36 cat.100 pr.ex. met luxe stempel	30
F	26	Delft-C klein (EY.75) op 5 ct. pl.IV-52 pr.ex.	25
F	27	Delfzijl-A (EY.200) op 5 ct. pl.III-85 cat.60 luxe ex.	50
F	28	Deventer-A (EY.100) op 5 ct. diepdonkerblauw op dun papier pl.I-13 cat.200 pr.ex.	40
F	29	Doesborg-C groot (EY.100) op 5 ct. pl.IV-33 cat.50 pr.ex.	25
F	30	Dordrecht-C groot (EY.50) op 10 ct. pl.II cat.50 pr.ex.	15
F	31	Edam-B (EY.150) op 10 ct. pl.II-80 cat.50 pr.ex.	20
F	32	Eindhoven-B (EY.125) op 5 ct. pl.I-14 cat.55	40
F	33	Eindhoven-C klein (EY.250) op 5 ct. pl.IV cat.50 pr.ex.	30
F	34	Elburg-A (EY.200) op 10 ct. pl.II-91 cat.50 breedrandig pr.ex.	40
F	35	Enkhuizen-C (EY.175) op 10 ct. pl.V cat.35 pr.ex. met luxe stempel	40
KF	36	Enschede-C (EY.100) op 10 ct. pl.VI-81 cat.100 luxe ex.	50
F	37	Franeker-C (EY.250) op 10 ct. pl.V-13 cat.35 breedrandig pr.ex. met voor dit stempel luxe afdruk	50
F	38	Goes-C (EY.50) op 10 ct. pl.V-17 cat.35 pr.ex.	15
F	39	Goor-B (EY.175) op 15 ct. donkeroranje cat.225 pr.ex.	80
F	40	Goor-C (EY.125) op 5 ct. pl.IV-66 cat.50 pr.ex.	20
F	41	Gorinchem-A (EY.175) op 10 ct. pl.I cat.50 pr.ex.	40
F	42	Gorinchem-C groot (EY.175) op 5 ct. pl.III-14 cat.45 pr.ex. op fragment	15
F	43	Gouda-A (EY.75) op 10 ct. pl.I-38 cat.50 pr.ex.	20
F	44	Gouda-C (EY.200) op 10 ct. pl.V-27 cat.35 pr.ex. met voor dit stempel luxe afdruk	40
F	45	Grave-B (EY.100) op 10 ct. pl.IV-50 cat.35 breedrandig pr.ex.	40
F	46	s Gravenhage-A groot (EY.100) op 5 ct. pl.I-69 pr.ex.	20
F	47	s Gravenhage-C klein (EY.50) op 10 ct. pl.IV-51 cat.35 breedrandig pr.ex.	25
F ✉	48	Omslag met nr.1 (pl.III-91) van Den Haag naar Leiden	20
F	49	Groningen-B klein (EY.75) op 5 ct. pl.II-88 cat.55 pr.ex.	20
KF	50	Groningen-B groot (EY.100) op 15 ct. donkeroranje pos.9 cat.225 luxe geheel	80
F	51	Groningen-B (EY.125) op 15 ct. oranje cat.225 pr.ex.	30
F	52	Groningen-C groot (EY.50) op 10 ct. schone druk pl.V-58 cat.60 pr.ex.	25

53

54

55

56

57

58

59

61

62

63

64

65

66

67

68

69

70

71

72

73

74

75

76

77

78

79

80

81

82

83

84

85

86

87

88

89

90

91

92

93

94

95

96

97

98

99

101

102

104

F	53	Haarlem-C groot (EY.50) op 5 ct. pl.IV-39 pr.ex. op fragment	15
F	54	Haarlem-C groot (EY.50) op 10 ct. cat.35 pr.ex. met kopstaand stempel	15
F	55	Harderwijk-C groot (EY.250) op 5 ct. pl.II cat.100 breedrandig pr.ex.	20
F	56	Harlingen-A (EY.75) op 5 ct. lichtstaalblauw pl.I-41 cat.130 breedrandig pracht randstuk	40
F	57	Harlingen-A (EY.250) op 15 ct. donkeroranje pos.58 cat.225 pr.ex.	50
F	58	Hattum-C (EY.175) op 10 ct. pl.IV-59 cat.35 pr.ex. met voor dit stempel luxe afdruk	40
F	59	Heerenveen-A (EY.125) op pl.I-10 cat.50 luxe geheel	40
KF	60	Heerenveen-C (EY.100) op 10 ct. pl.IV-50 cat.35 pracht randstuk met luxe stempel	40
F	61	Heerlen-C (EY.125) op 5 ct. pl.II-22 cat.100 pr.ex. met voor dit stempel luxe afdruk	30
F	62	Hellevoetsluis-A (EY.200) op 10 ct. pl.I-12 cat.50 pr.ex.	40
F	63	Hellevoetsluis-C (EY.125) op 10 ct. pl.V-55 cat.60 pr.ex. met voor c3 mooie afdruk	30
F	64	Helmond-B (EY.100) op 10 ct. pl.III-26 cat.40 pr.ex.	20
F	65	s Hertogenbosch-C klein (EY.75) op 10 ct. pl.VI-69 cat.100 pr.ex.	25
F	66	s Hertogenbosch-C groot (EY.250) op 15 ct. oranje cat.200 pr.ex. met voor c3 normale afdruk	35
F	67	Heusden-B (EY.100) op 10 ct. pl.IV-67 cat.35 pr.ex.	25
F	68	Hilversum-C (EY.125) op 5 ct. pl.III-20 cat.60 pr.ex.	40
F	69	Hoorn-A (EY.175) op 5 ct. pl.I-69/70 cat.200 vrijwel pracht paar	30
F	70	Hulst-A (EY.250) op 10 ct. pl.IV-52 cat.35 met voor dit stempel mooie afdruk	40
F	71	Kampen-A (EY.100) op 10 ct. pl.I-1 cat.50 pr.ex.	20
F	72	Kampen-A (EY.600) op 15 ct. donkeroranje pos.36 en 80 cat.450 pr.ex. op fragment met luxe stempels	130
F	73	Koevorden-B (EY.125) op 10 ct. pl.IV-25 cat.35 prachtrandstuk met compleet stempel	40
F	74	Leeuwarden-C klein (EY.75) op 5 ct. pl.IV-57 cat.50 pr.ex. op fragment	20
F	75	Leiden-A (EY.300) op 10 ct. pl.I cat.50 pr.ex. met mooi compleet stempel	40
F	76	Leiden-B (EY.300) op 15 ct. donkeroranje pos.85 cat.225 pr.ex.	40
F	77	Leiden-C (EY.50) op 10 ct. pl.V-34 cat.35 breedrandig pr.ex.	20
F	78	Loenen-B (EY.300) op 10 ct. pl.IV-97 cat.35 vrijwel pracht randstuk met luxe stempel	30
F	79	Maastricht-B type 1b (EY.125) op 15 ct. donkeroranje pos.96 cat.225 pr.ex. met luxe stempel	50
F	80	Maastricht-C groot (EY.50) op 10 ct. pl.IV-15 cat.35 pr.ex. met luxe stempel	20
F	81	Meppel-C (EY.100) op 10 ct. pl.V-53 cat.35 pracht randstuk met voor dit stempel normale afdruk	20
F	82	Middelburg-A (EY.75) op 10 ct. pl.III-11 cat.40 pracht randstuk	20
F	83	Middelburg-C groot (EY.75) op 5 ct. lichtblauw pl.IV-56/57 cat.200 prachtpaar op fragment	40
F	84	Monnickendam-B (EY.300) op 5 ct. pl.I-59 cat.55 vr.pr.ex. met luxe stempel	35
F	85	Naarden-B (EY.125) op 5 ct. pl.III-66 cat.50 vr.pr.ex. met volledig stempel	40
F	86	Naarden-C (EY.700) op 5 ct. pl.IV cat.40 vr.pr. ex. met ideaal stempel	50
F	87	Nijkerk-C (EY.700) op 10 ct. pl.V-1 cat.35 zeer fraai ex. op fragment met uiterst schaars stempel	40
F	88	Nijmegen-C klein (EY.75) op 5 ct. pl.IV-42/43 cat.200 vrijwel pracht paar met volledig stempel	30
F	89	Nijmegen-C klein (EY.75) op 10 ct. pl.VI-54 cat.100 breedrandig pr.ex.	25
F	90	Oldenzaal-A (EY.125) op 10 ct. pl.I-56 cat.55 pr.ex.	30
F	91	Oostburg-B (EY.350) op 5 ct. pl.II-60 cat.130 pr.ex. met voor dit stempel luxe afdruk	60
F	92	Oosterhout-A (EY.250) op 10 ct. pl.I-80 cat.50 pr.ex.	40
F	93	Oud-Beijerland-C (EY.600) op 5 ct. pl.IV-57 cat.50 pr.ex. met voor dit stempel (c3) goede afdruk	40
F	94	Purmerend-A (EY.200) op 10 ct. pl.II-22 pr.ex.	40
F	95	Purmerend -C (EY.125) op 10 ct. pl.V-86 cat.35 pr.ex.	30
F	96	Rotterdam-B groot (EY.150) op 5 ct. zwartblauwe nuance pl.I-55 cat.55 pr.ex.	25
F	97	Rotterdam-C groot (EY.75) op 15 ct. donkeroranje pos.8 breedrandig pr.ex. met luxe stempel	50
F	98	Rozendaal-A (EY.125) op 10 ct. diepdonkerkarmijn pl.I-83 cat.275 pr.ex. (op het zegel is een niet storend kruis aangebracht)	40
F	99	Sas van Gend-B (EY.350) op 10 ct. pl.I-68 cat.50 pr.ex. met voor dit schaarse stempel mooie afdruk	60
KF	100	Schiedam-C groot (EY.75) op 10 ct. pl.VI-50 cat.100 breedrandig pr.ex.	50
F	101	Schiedam-C groot (EY.75) op 5 ct. pl.III-87 cat.60 pr.ex.	20
F	102	Schoonhoven-C (EY.400) op 5 ct. melkblauwe nuance pl.IV-11 cat.60 breedrandig pr.ex.	40
KF	103	Schoonhoven-C (EY.400) op 10 ct. pl.VI-42 cat.100 pr.ex.	60
F	104	Sittard-C (EY.100) op 5 ct. pl.IV-86 cat.50 pracht randstuk met luxe stempel	50

105

106

107

108

109

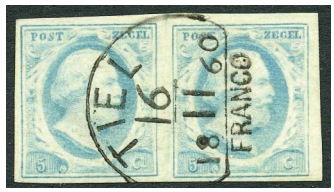
110

111

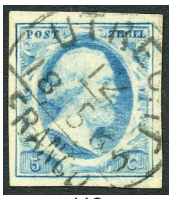
112

113

114

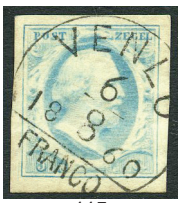
115

116

117

118

119

120

121

122

123

124

125

126

127

128

130

131

132

133

134

135

136

137

139

140

141

ex.142

143

ex.144

F	105	Sneek-A (EY.125) op 5 ct. pl.I cat.55 pr.ex.	30
F	106	Sneek-C groot (EY.100) op 5 ct. blauw pl.III-62 overrandig pr.ex.	30
F	107	Steenwijk-C (EY.200) op 10 ct. pl.VI-40 cat.100 pr.ex.	30
F	108	Terborgh-B (EY.125) op 10 ct. pl.V-72 cat.35 pr.ex.	25
F	109	Tiel-A (EY.50) op 10 ct. pl.I cat.50 breedrandig pr.ex.	15
F	110	Tiel-C (EY.75) op 5 ct. pl.IV-41/42 cat.200 pracht paar	40
F	111	Tilburg-C (EY.100) op 10 ct. pl.V-72 cat.35 pr.ex.	30
F	112	Utrecht-C groot (EY.50) op 5 ct. pl.IV-37 cat.50 pr.ex.	20
F	113	Veghel-C (EY.125) op 10 ct. pl.V-70 cat.35 pr.ex. op fragment	25
F	114	Venlo-A (EY.100) op 5 ct. pl.I-9 cat.55 pr.ex.	35
F	115	Venlo-C (EY.125) op 5 ct. pl.IV cat.50 breedrandig pr.ex.	25
F	116	Venlo-B (EY.50) op 10 ct. pl.IV-40 cat.35 overrandig pr.ex.	30
F	117	Vlaardingen-A (EY.200) op 15 ct. donkeroranje pos.53 cat.225 pr.ex.	50
F	118	Vlissingen-C groot (EY.50) op 10 ct. pl.IV-55 pr.ex. met mooi kopstaand stempel	25
F	119	Vlissingen-B (EY.150) op 15 ct. donkeroranje pos.92 cat.225 pr.ex.	40
F	120	Wageningen-A (EY.350) op 5 ct. donkerblauw pl.I-91 cat.55 breedrandig pr.ex.	60
F	121	Wageningen-C (EY.175) op 5 ct. pl.II-28 cat.130 vr.pr.ex.	30
F	122	Weert-B (EY.100) op 5 ct. pl.I-24 cat.130 pr.ex.	35
F	123	Winschoten-A in blauw (EY.175) op 5 ct. pl.II-14 cat.130 pr.ex.	30
F	124	Winschoten-C (EY.200) op 10 ct. pl.IV-58 cat.35 pr.ex.	35
F	125	Woerden-C (EY.125) op 10 ct. pl.VI-2 cat.100 pr.ex.	40
F	126	Wormerveer-B (EY.50) op 10 ct. pl.I-10 cat.50 breedrandig pr.ex.	25
F	127	Wormerveer-C (EY.150) op 10 ct. pl.V-79 cat.35 breedrandig pr.ex.	30
F	128	Zaandam-A (EY.75) op 5 ct. pl.I-84 cat.55 vr.pr. ex. met luxe stempel	20
KF	129	Zaandam-C klein (EY.50) op 5 ct. pl.IV-30 cat.50 luxe ex.	40
F	130	Zevenaar-C (EY.350) op 10 ct. pl.VI-21 cat.100 vrijwel pracht hoekstuk op fragment met voor dit stempel (c1) mooie afdruk	35
F	131	Zevenbergen-C (EY.250) op 5 ct. pl.IV-74 cat.50 pr.ex. met voor dit stempel (b2) mooie afdruk	25
F	132	Zierikzee (EY.200) op 10 ct. pl.VI-54 cat.100 pr.ex.	20
F	133	Zwolle-B (EY.75) op 5 ct. pl.I-3 cat.55 pr.ex.	15
F	134	Zwolle-C (EY.50) op 5 ct. pl.II-41 cat.60 pr.ex. met deel van buurzegel	20
F	135	N.R.Spoorweg (EY.125) op 10 ct. pl.VI-49 cat.100 pracht randstuk met volledig stempel (schaars)	40
F	136	Exp:Moerdijk (EY.300) op 5 ct. pl.IV-60 cat.50 op fragment met volledige afdruk van dit schaarse (c2) stempel	50

Punt- en kleinrond stempels

F	137	106=Tilburg op nr.4 pr.ex. schaars (3 bekend)	80
F ✉	138	114=Vianen op nr.36 als bijfrankering op p.w.s. cat.225 (op zegel) pr.ex.	80
F	139	118=Wageningen op nr.40 cat.350 vr.pr.ex. (bot tandje)	50
F	140	141=Utrecht-Zwolle op nr.9 IID cat.200 pr.ex. (keur Koopman)	40
F	141	Amst:-Wintersw: met blokje cat.7++ pr.ex.	10
F	142	Breda, Schiedam en Zwolle op nrs.44, 25 en 39 cat.115+ pr.ex. met complete stempels	35
F	143	Eibergen op nr.38 cat.27 pr.ex.	10
F	144	Franeker op nrs.24 en 27 vrijwel pr.ex. met luxe stempels	20

148
145
146
ex.147
149
150
151
152
153
154
155
156
157
158
159
160
161
162
163
164
165
166
167
168

170

171

172

173

174

175

176

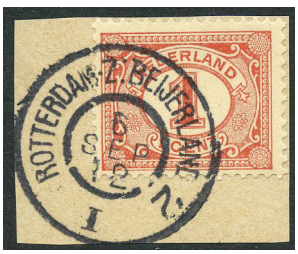

177

178

179

180

181

182

F ✉ 145 Harlingen-N:Schans op p.w.s. met bijfrankering nrs.34, 30 (2x), 31 en 33 mooie 4-kleurfrankering 50

F ✉ 146 Heemstede op p.w.s. met bijfrankering nr.36 30

F 147 Kaatsheuvel, Maastricht en Zwolle op nrs.43, 28 en 41 cat.95 pr.ex. met complete stempels 30

F ✉ 148 Oudorp (N:H:) cat.65 op brief naar 's Gravenhage pr.ex. 40

F 149 Oud-Beijerland op nr.30F cat.5 pr.ex. 10

F 150 Utrecht-3 en Hillegom op nrs.47A en 47C cat.350 pr.ex. met complete stempels 50

F 151 nr.4 met rondstempel Heerlen in rood fr.ex. (zegel is bijgewerkt) 30

Grootrond stempels

F 152 Afferden (Geld.) op nr.50 pr.ex. 20

F 153 Amsterdam-3 met klein cijfer op nr.38 pr.ex. 20

F 154 Amst:Harmelen-Rott: op nr.50 pr.ex. (schaars) 40

F 155 Amsterdam-Rheine op nr.50 pr.ex. (schaars) 40

F 156 Amsterdam RPS.B op nr.50 (zeldzaam) 130

F 157 Arnhem-Boxtel op nr.50 pr.ex. (schaars) 40

F 158 Arnhem-Roosendaal op nr.50 pr.ex. 20

F 159 Clinge op nr.50 pr.ex. 25

F 160 Dongense Vaart op nr.50 pr.ex. 15

F 161 Duizel op nr.50 pr.ex. 25

F 162 Eindhoven-Reusel op nr.50 pr.ex. (schaars) 25

F 163 Harlingen-Stiens op nr.50 pr.ex. (schaars) 40

F 164 s Heer-Hendrikskinderen op nr.50 pr.ex. 20

F 165 Heerenveen-Dragten op nr.50 pr.ex. (schaars) 50

F 166 Helenaveen-Station op nr.30 pr.ex. (schaars) 50

F 167 Hengelo-Ruurlo op nr.50 pr.ex. 30

F 168 Hengelo-Ruurlo op nr.51 pr.ex. 30

F 169 Lamswaarde op nr.50 pr.ex. 25

F 170 Leiden en Valkenburg op nr.47 (2x) pr.ex. met luxe stempels 50

F 171 Lithoijen op nr.50 pr.ex. 20

F 172 Nijmegen-Wamel op nr.50 pr.ex. 20

F 173 Oud-Gastel op nr.50 pr.ex. 30

F 174 Panheel op nr.50 pr.ex. 15

F 175 Rotterdam-HoekvanHolland op nr.50 pr.ex. 20

F 176 Puiflijk op nr.50 pr.ex. 20

F 177 Rotterdam-Z:Beijerland 2 op nr.51 pr.ex. (uiterst schaars) 70

F 178 Rotterdam-Zuid-Beijerland op nr.34 luxe ex. 15

F 179 Soerendonk in combinatie met langstempel op nr.50 pr.ex. 25

F 180 Tongerle op nr.55 pr.ex. 15

F 181 Vlaardingen-Brielle op nr.50 (uiterst schaars) 40

F 182 Winsum-Ulrum op nr.50 pr.ex. 15

184

187

190

ex.194

ex.193
2

199

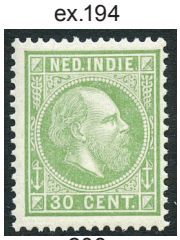

208

196

197

185

ex.200

201

186

189

192

191

188

198

ex.203

ex.204

ex.205

202

206

207

209

210

211

ex.212

Nederland losse nummers

KF	183	nr.29 cat.150 luxe ex.	30
F	184	nr.40 */** cat.795+ vr.pr.ex. (gomvouw) met randstuk	40
F	185	nr.48 op fragment met mooi kleinrond 's Hertogenbosch cat.575 pr.ex.	100
F	186	nr.75D ** cat.240 pr.ex. (met certificaat)	60
F	187	nr.101 * cat.950 pr.ex.	180
F	188	nr.102 ** cat.150 pr.ex. (met 'Befund')	30
F	189	nr.120 ** met plaatfouten PM7 en PM13 vr.pr.ex. (gom getint) Interessant	30
F	190	nr.130-131 cat.500 pr.ex.	90
F	191	nr.171 AP ** (plaatfout Gent) cat.300 pr.ex.	60
F	192	nr.172 spionage vervalsing ** cat.750 pr.ex. (sign. Hosang)	150
F	193	nrs.212-219 ** in blokken van 4 met randstuk cat.800+ pr.ex.	150
F	194	nrs.346-349 ** cat.544 pr.ex.	100
F	195	nr.535-537 ** cat.1145 pr.ex.	200
F	196	nr.623 ** met druktoevalligheid pr.ex.	10
F	197	nr.1270F cat.500 pr.ex. (attest Moeijes)	130
F	198	Port nr.1-2 zonder gom zoals uitgegeven in gekozen kleur cat.180 pr.ex.	50
F	199	Postzegelboekje 38N (laatste schutblad gedraaid) cat.100 pr.ex. (Befund Vleeming)	20
F	200	Luchtpost nr.1-3 ** cat.250 pr.ex. (met cert.)	60
F	201	Luchtpost nr.9Ab ** cat.100 pr.ex. (met 'Befund')	20
F	202	Luchtpost nrs.12-13 ** cat.600 pr.ex.	100
F	203	Luchtpost nrs.12-13 ** cat.600 pr.ex.	100
F	204	Dienst nr.20-24 ** cat.1200 pr.ex. (nr.22 met klein puntje, niet vermeld op certificaat)	250
F	205	Brandkast nrs.1-7 ** cat.1500 pr.ex. (attest Moeijes)	300
F	206	Telegram nr.7 cat.1600 pr.ex. (uiterst miniem kort tandje)	200

Nederlands Indië losse nummers

F	207	Ned. Indië nr.6 met rondstempel 'Veldpost Atjeh' schaars (Voerman 1250?)	50
F	208	Ned. Indië nr.14k ** cat.375 pr.ex. (met cert. Vleeming)	100
F	209	Ned. Indië nr.28 ** cat.275 vr.pr.ex. (tandbemerking Vleeming)	20
F	210	Ned. Indië nr.53 ** cat.275 pr.ex. (met 'Befund')	60
F	211	Ned. Indië nr.56 ** cat.250 pr.ex. ('Befund' Vleeming)	60
F	212	Ned. Indië nr.165D-166D ** cat.480 pr.ex. (cert. Vleeming)	130

214

221

222

217

218

ex.220

216

219

213

223

Nieuw Guinea stempels

F	213	Babo langebalk op Lp.nr.16 SvL 20 pnt. pr.ex.	10
F	214	Digoel langebalk op nr.133 SvL 40 pnt. pr.ex.	10
KF	215	Fak Fak langstempel op nr.97 SvL 25 pnt. pr.ex.	10
F	216	Fak Fak langebalk op nr.269/270a SvL 25 pnt. pr.ex.	10
F	217	Hollandia langebalk op nr.349 SvL 25 pnt. pr.ex.	10
F	218	Manokwari langebalk op nr.252 SvL 20 pnt. pr.ex.	10
F	219	Merauke vierkantstempel op nr.46 in paar SvL 25 pnt. pr.ex.	10
F	220	Manokwari langebalk op nrs.116 en 117 SvL 40 pnt. pr.ex.	10
F	221	Merauke langebalk op nr.216 SvL 35 pnt. pr.ex.	10
F	222	Manokwari langebalk op nr.210 SvL 20 pnt pr.ex.	10
F	223	Suriname nr.30f (*) cat.180 pr.ex.	40

Nederland en gebieden postgeschiedenis

F	✉	224	Brief met aangegeven waarde per postwagen (5-1-1750) naar 's Gravenhage	40
F	✉	225	Complete brief (1751) en omslag beide met stempel 'Utrecht' K.15-24 naar 's Gravenhage	40
F	✉	226	Complete brief (1777) met op rand vertrek-stempel 'Delft' naar 's Gravenhage (luxe stempel)	40
F	✉	227	118 Le Helder en DEB119 Delft op a/z van complete brief van Den Helder naar Overschie	50
F	✉	228	Wickel van Schiedam (1813) naar Den Briel met Deb.119 La Brielle schaars geheel	30
F	✉	229	Deboursé 's Gravenhage op complete brief van Amsterdam (25 mei 1827) naar 's Gravenhage	30
F	✉	230	Deboursé Amsterdam en Deb.118 Haarlem op complete brief van Amsterdam (22-10-1842) via Haarlem doorgestuurd naar 's Gravenhage	50
F	✉	231	Diligence-brief van Voorschoten 13-9-1824 naar het Toernooiveld in 's Gravenhage	30
F	✉	232	Schuitbrief van Bodegraven (1837) naar Gouda	30
F	✉	233	nr.15 op circulaire (1870) van Ede naar Dordrecht met bestelhuisstempel Ede (schaars)	40

Op maandag en dinsdag na de veiling kan geen telefonische informatie worden verstrektover schriftelijke biedingen. Succesvolle bieders krijgen een week na de veiling bericht over de aankoop. Wanneer geen kavels konden worden aangekocht verwijzen wij naar de opbrengstlijst op onze website www.rynmond.com

236

237

Aangeteekend
bevat geen waarde

Welledelgeb Heer
den Heer J. A. Koopmans.
Leyden
bij Nijmegen.

NEDERLAND.
R
N° 685
gram.

ALKMAAR

Nederlandsche Stoombranderij en Dis
voorheen onder de firma E. KIDERLEN,
ROTTERDAM, (DELFSHAVEN

New Brunswick.

THE BELL CIGAR Cy

238

239

AMSTERDAM

242

130

Den Heer C. George
Vice consul der Nederlanden
Lisboa

39

ROTTERDAM

240

NEDERLAND.
R
N° 361
gram.

Einschreiben.

Herrn Carl Palliardi.
Brünn
Mähren Rudolfsg. 6.
Österreich.

HILVERSUM

243

NEDERLANDSCHE
HOENEN-MAATSCHAPPIJ.
TERDAM, Korte Hoofdsteeg No. 3, ROTTERDAM.

Welledel
G. Rubben
Besoyen
ingeteekend met aangegeven
waarden
twee Honderd dertig
gulden

F ✉ 234 R-waardebrief Rotterdam 1882 met eerste R-strookje. Zeldzaam 250

F ✉ 235 R-p.w.s. met bijfrankering en aangegeven waarde (bedrag niet vermeld) naar Berlijn, totale frankering 35 ct. (juiste tarief voor minder dan 300 frs.) met mooi kleinrond Diepenveen 40

F ✉ 236 nr.35 (25 ex.) op schoolspaarvelletje 20

F ✉ 237 Rouwcouvert aangetekend met nrs. 35 en 37 van Alkmaar naar Lent (grootrondstempel) 40

F ✉ 238 Firmareclamebrief van Rotterdam (1896) naar New York met nr.61 (2x) en nr.62. Mooi couvert. 50

F ✉ 239 R-brief met nr.36 (3x) van Amsterdam naar Zwitserland mooie brief met uiterst schaarse frankering 60

F ✉ 240 P.w.s. met nrs. 33 en 36 (2x) als bijfrankering (1898) naar Oostenrijk (mooi grootrond Hilversum) 50

F ✉ 241 P.w.s. met nrs.30 en 36 als bijfrankering lokaal verstuurd in Amsterdam met schaarse frankering (13 ct.) 50

F ✉ 242 nr.38 op brief naar Portugal 5-3-1900 (per 1-1-1900 was het zegel ongeldig voor frankering) met pen vernietigd en in Portugal beport 30

F ✉ 243 R-brief met nr.41 (200 gld. aangegeven waarde) van Rotterdam naar Besoijen (1893). Mooie reclamecouvert 50

F ✉ 244 R-brief met aangegeven waarde (6000 gld.) groot formaat met nr.45 (3x) en nr.37 juiste frankering (Fl.1,60) voor binnenland, unieke brief met lage tax. 60

F ✉ 245 R-brief met aangegeven waarde (400 gld.) van Geertruidenberg (grootrondstempel 1898) naar Cleve (Dld.) mooie frankering met nrs.37 en 41 50

F ✉ 246 R-brief met aangegeven waarde (Fl.50) van Hazerswoude (Rijnd:) (kleinrond) naar Duitsland met juiste frankering nrs.35 en 41 50

F ✉ 247 R-brief met nrs.42 en 37 naar Engeland mooie brief met leuke frankering 50

F ✉ 248 Pakketkaart onder remboursement (1894) naar Duitsland met nrs.37 en 43 50

250

249

251

252

253

259

Ritmeester L.

Commandant Th

C

254

F ✉ 249 Pakketkaart met nrs.42 en 45 naar Bordeaux (kleinrond 'Amsterdam 12') 50

F ✉ 250 Hotelbrief met fraaie reclame van Hotel Café Restaurant Schiller in Amsterdam 30

F ✉ 251 Hotelbrief met nrs. 35, 36, 30, 31 (2x) en 37 met juiste frankering voor 2e gewichtsklasse naar Engeland 50

F ✉ 252 Hotelbrief met nr.39 als enkelfrankering 40

F ✉ 253 Hotelbrief met nr.38 (2x) naar USA prachtbrief met mooie firmareclame 60

F ✉ 254 Hotelbrief van Zuid-Hollandsch-Hotel Rotterdam aangetekend voor dubbelgewicht met nr.69 naar Den Haag 30

✉ 255 Brief met nrs.30, 31, 32 (2x) en 34 in paar, mooie driekleur en frankering naar Engeland (kleinrond Amsterdam C:station) 40

F ✉ 256 R-brief met firmareclame gefrankeerd met nrs.61 en 65 van Rotterdam (1917) naar Zwitserland 30

F ✉ 257 R-waardebrief met nr.74 (firmaperforatie NASM) naar Bremen (1923) 100

F ✉ 258 Briefkaart 1913 met Amsterdam E.N.T.O.S. stempelfrankering met o.a. halvering 1 ct. 20

F ✉ 259 Kaart van vliegkamp Soesterberg 1916 30

F ✉ 260 Postbuskaart met nrs.344 en 347 pr.ex. 30

F ✉ 261 Rode Kruis-kaart Venlo 16-5-1940 30

Alle losse nummers zijn ook te bezichtigen op internet: www.rynmond.com
All single lots can be viewed online: www.rynmond.com

262

265

263

COUR PERMANENTE DE JUSTICE INTERNATIONALE,
LA HAYE.
PERMANENT COURT OF INTERNATIONAL JUSTICE
THE HAGUE.

Mademoiselle S. van Gelderen

12, Leuvenschstraat

266

261

BRIEFKAART

NEDERLANDSCHE ROODE KRUIS
COMITÉ VOOR VELO

Holland.

firma
Hero de Jager,
Koog a/d. Zaan.

Afzender: Jan. H. Poyma,
Velo (Hoek)
Kaldenkerkerweg 82.

267

DIBOEKA OLL

4208

ned. indie
*15 ct

NHB
BATAVIA

LLOYDS BANK LIMITED
80 Gracechurch Street

DEV. 18

264

UNION POSTALE UNIVERSELLE
CARTE POSTALE

FROM SURINAME

268

EXTRA LUCHTPOST VERZENDING UIT SURINAME
PER DO X
18.8.31.

Madurs Bank
Curaçao

ex.274

Den Edel Achtbare Heer Officier van Justitie
Rotterdam

253

ex.273

ex.280

ex.281

ex.269

ex.270

ex.271

ex.272

F ✉ 262 Brief met port nr.2 (1884) 50

F ✉ 263 Cour de Justice nr.10 in paar op adresdrager schaars 30

F ✉ 264 Nederlandse Rode Kruis in Griekenland Saloniki 1912 schaars 100

F ✉ 265 Ned. Indië ca.1850 met geschreven Ambon en stempel 'zeebrief Den Helder' 40

F ✉ 266 Ned. Indië 1893 brief met nr.11 beport België (zegel niet perfect, maar schaars geheel) 20

F ✉ 267 Neth. Indies Batavia (4-12-1941) arrived in London May 1942 acc. to Lloyds Bank. Interesting 30

F ✉ 268 Suriname Do-X vlucht nrs.8-14 met cert. NVPH 60

Nederland en gebieden in enveloppen

F 269 nr.1 (3x), nr.2 (3x) en nr.3 (2x) w.o. paar en los zegel met deel Boxmeer vnl. pr.ex. 40

F 270 Emissie 1852 5 ct. plaat IV (10 ex.) alle geplaat van helderblauw tot melkachtig blauw cat.450+ uitgezochte pr.ex. w.o. randstuk 60

F 271 Emissie 1852 10 ct. op plaat VII (8 ex.) alle geplaat cat.255 pr.ex. w.o. randstuk 50

F 272 Nederland Emissie 1852 6 ex. met francohalfrond stempels w.o. zeer zeldzame o.a. Tholen-C op nr.1 en Gouda-C op nr.3 in gemengde kwaliteit w.o. pr.ex. 130

F 273 Eerste Emissie 7 stuks met overwegend betere stempels en/of platen 50

F ✉ 274 Emissie 1852 4 brieven, twee met nr.1 en twee met nr.2 w.o. mooi Gouda-A 40

275 Boekje 'Beknopte handleiding der postzegels' (1851) schaars 10

✉ 276 Drie brieven 2e Emissie en twee brieven 3e Emissie w.o. leuke stempels 40

✉ 277 22 poststukken Nederland vnl. met kleinrond. Leuke koop 40

278 Kleinrond in stockboekje tevens 5 poststukken 20

279 Nederland ca.200 nummerstempels in insteekboekje w.o. betere 80

F 280 Nederland (on)gebruikt en postfris op 5 zwarte kaartjes 100

F 281 Nederland nrs.534-537 ** (4x) cat.4600 pr.ex. 700

282 Nederland grotendeels postfris w.o. vooroorlogs op 2 stockkaarten, daarbij Suriname nrs.130-136 * 30

283 nr.2467 met verschoven beeld Beatrix (4 ex. gebruikt) 10

284 Telegram (on)gebruikt cat.ca.1600 in wisselende kwaliteit w.o. pr.ex. 100

285 Diversen (on)gebruikt cat.ca.5000 in wisselende kwaliteit 100

✉ 286 Vervalsingen E1, E2 etc. (16 items) 50

✉ 287 Bekende vliegtuig'pioniers' 6 items w.o. 2x Jan Olieslager met handtekening 40

✉ 288 Padvinderskamp Wassenaar 1932 engros 10 poststukken 90

289 Nederland roltanding op 4 stockkaartjes cat. ca.1350 40

290 Internering nr.1 en 2 * fraai ex. met iets korte tanden 20

291 Radiozegels op PTT formulier 1942 met 4x 0,75 ct. , 10x 1 gld. en stempel Naaldwijk vr.pr.ex. (vouw) 30

292 Nederland fiscaal klein partijtje 10

Tijdens de veilingdagen kan electronisch betaald worden.

ex.293

ex.298

ex.296

ex.302

ex.307

ex.309

ex.313

ex.315

ex.315

ex.321

ex.320

ex.319

ex.317

F ✉ 293 Drie verhuiskaarten naar Ned. Indië w.o. 2 met bijfrankering. Interessant 80

✉ 294 Textielbonnen diverse waarden 30

✉ 295 Uiver (Mac Robertson Race) 1934 naar Sydney gefrankeerd met 1gld. Emissie 1913 70

F ✉ 296 Bouw Hefbrug 4 fotokaarten 30

297 Ned. gebieden op 3 kaarten cat.ca.2500 80

F ✉ 298 Diverse poststukken w.o. Geuz.nr.1 (cat.180) 50

✉ 299 Olympische Spelen 1992 Uitgave PTT 7 series van 4 compleet 30

✉ 300 Drie brieven uit de gevangenis op officieel papier (1962) 30

✉ 301 26 poststukken vnl. Tweede W.O. met legioenzegels 50

F ✉ 302 Poststukken Nederland w.o. interessante 100

✉ 303 Ned. gebieden betere FDC's cat.ca.370 10

304 Reclamezegel van Willem III Fl.2,50 uit Rotterdam 10

✉ 305 Twee valentijnbrieven uit Rotterdam 30

306 Ned. Indië Emissie 1870 op stockkaartje met betere ex. 20

F 307 Ned. Indië 9 schaarse grootrondstempels w.o. Den Pasar en Tasikmalala op diverse waarden 100

308 Ned. Indië 7 zegels met plaat-/drukfouten op diverse emissies 30

F 309 Ned. Indië 13 nrs.1 met franco in kastje stempels en 6 nrs.2 met halfrondstempels cat.3000 in overwegend mooie kwaliteit 300

✉ 310 Ned. Indië postblad met reclame voor verzekering aan binnenzijde. Leuk stuk 20

311 Indonesië 18 stockkaarten grotendeels postfris w.o. kleine veldelen, RIAU en iets Japanse bezetting 80

312 Nederland diverse Eerste Emissie op insteekbladen w.o. 3 brieven en grote eenheden 60

F 313 Nederland Derde Emissie w.o. brief met 15 ct. cat.ca.1400. Aardige koop 40

314 Nederland 1864-1898 gedeeltelijk gespecialiseerde collectie op tanding daarbij enkele poststukken 60

F 315 Nederland klassiek kavel met o.a. mooie kleinrondstempels 50

316 Nederland puntstempels op nrs.7b en 8b w.o. betere 60

F 317 Puntstempels (63 ex.) op diverse emissies w.o. betere 40

318 Nederland kleinrondstempels op Bontkraag nr.60 (229 ex.) van post- en hulpkantoren en treinstempels w.o. complete stempels 200

F 319 Kleinrondstempels 20 originele aankomststempels afdrukken w.o. Tuil (blauw) en Aalten HPK 50

F 320 Kleinrondstempels (53 ex.) op diverse emissies veel luxe ex. o.a. op 3 ct. Bontkraag. Prachtkoop 100

F 321 Grootrondstempels op de Ruijterzegels (29 ex.) w.o. portzegels en veldeel van 12 in mooie kwaliteit. Prachtkoop met lage tax. 100

322 Nederland diverse stempels op stockblad. Uitzoekpartijtje 10

323 Nederland 1899-1921 gebruikte gespecialiseerde collectie Bontkraag met tanding variëteiten, leuke stempels en randstuk. Interessant 40

324 Nederland 1852-1894 ongebruikt en postfris met leuke waarden in overwegend goede kwaliteit 100

325 Nederland 1939-1959 grotendeels postfrisse collectie op albumbladen w.o betere series 90

326 Nederland 1876-1894 (on)gebruikte gespecialiseerde collectie Cijferzegels 70

327 Nederland plaatfouten 1852-2002 mooie uitgebreide collectie op 10 stockbladen (ca.470 ex.) cat.9500 (vlg. inzender) 400

331

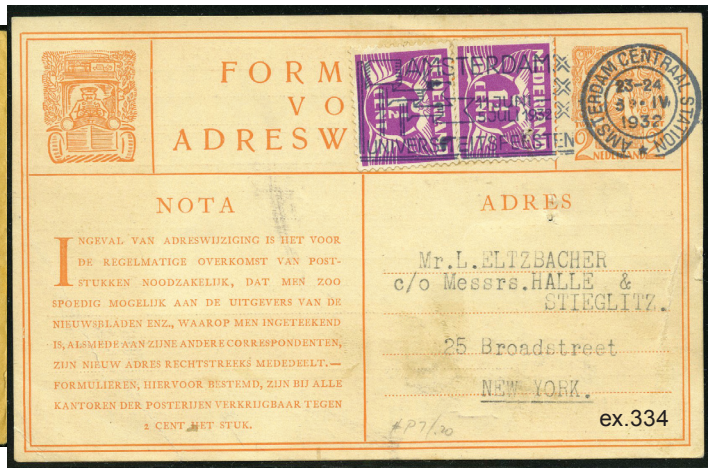

ex.334

Nederland en gebieden in mappen

		328 Nederland 16 verschillende plaatfouten */** w.o. 93P en 224P cat.715 in prachtkwaliteit	50
	✉	329 Nederland collectie moderne spoorwegbrieven (13 ex.) alle bijgefrankeerd met treinzegels mooi opgezet op blanco bladen	40
	✉	330 Nederland collectie spoorwegbrieven (17 ex.) alle bijgefrankeerd met treinzegels tussen 1924 en 1943 mooi opgezet en beschreven op blanco bladen	130
F	✉	331 Luchtpost 'koppenvlucht-brief van Amsterdam naar Batavia (01-10-1927) met o.a. nr.80 aankoopkwitantie uit 1937 aanwezig Boesman nr.14 pr.ex.	300
		332 Nederland KLM 70 jaar 'limited edition' nr.260 w.o. vignetten. Interessant	20
		333 Nederland TBC vignetten (ca.150 items) op albumbladen w.o. variëteiten	40
F	✉	334 Nederland Telefoon themacollectie w.o. zeldzame verhuiskaarten	100
	✉	335 Nederland diverse poststukken	20
F		336 Ned. Indië mooi kavel puntstempels op Emissie 1870 (91 ex.) w.o. betere waarden in doorsnee prachtkwaliteit	70
F		337 Ned. Indië langstempels (ca.70 ex.) w.o. schaarse ex.	150
		338 Ned. Indië korte balkstempels (15 ex.) en treinstempels (12 ex.) opgezet op kaartjes pr.ex. (schaars)	40
F		339 Ned. Indië mooie verzameling stempels w.o. halfrond op emissie 1870, 3x nr.5F lilabruin en aangetekend op 9a in overwegend mooie kwaliteit	250
F		340 Ned. Indië lange balkstempels (90 ex.) op diverse emissies in mooie kwaliteit	40
F		341 Ned. Indië 32 verschillende spoorstempels meest korte balk en grootrond w.o. schaarse o.a. Batavia-Anjer (RR)	130
F		342 Ned. Indië rondstempels o.a. kleinrond-, vierkant- en haltestempels (127 ex.) in goede kwaliteit	50
F		343 Ned. Indië collectie tussen nrs.15 en 20 tevens Dienst en Port cat.2000 vrijwel geheel postfris in prachtkwaliteit	200
		344 Ned. Indië 1870-1949 (on)gebruikte collectie	30
		345 Ned. Indië interessante collectie plaatfouten w.o. betere en niet gecatalogiseerde ex.	90
		346 Ned. Indië, Nieuw Guinea en iets Curaçao op albumbladen w.o. betere zegels en stempels	80
		347 Indonesië plaatfouten/misdrukken en afstempeling Lange Balk UM.1	40
		348 Indonesië 5 speciale presentatiemappen w.o. Dieren uit 2017 met een lage oplage. Interessant	20
		349 Aruba 2005-2008 postfris in veldelen nominaal ca.€1560	300

Nederland en gebieden in albums en insteekboeken

F		350 Nederland 1852-1968 (on)gebruikte resp. postfrisse colectie in Leuchtturm album w.o. veel postfris (o.a. 347-349 en 535-537 met cert). Hoge cat.	1000
F		351 Nederland 1913-1960 postfrisse collectie cat. ca.9000 (na 1960 niet geteld)	700
F		352 Nederland 1852-1960 (on)gebruikte resp. postfrisse collectie met betere nummers en roltanding	600

Op de nieuwe veilinglocatie Hotel Wings, Rotterdam The Hague Airport is voldoende en ruime parkeergelegenheid aanwezig.
Een uitrijkaart is bij de administratie van postzegel Rijnmond verkrijgbaar. Uitrijkaarten worden verstrekt met 50% korting.
Een dagdeel komt op vijf euro en een gehele dag tien euro.

ex.336

ex.339

ex.340

ex.342

ex.343

ex.341

ex.337

ex.350

ex.351

ex.352

F 353 Nederland 1877-1956 ongebruikte en postfrisse collectie met vele betere zegels en series en roltanding vrijwel compleet. Mooie koop 600

354 Nederland 1852-1944 (on)gebruikte collectie in Leuchturm album w.o. betere zegels en series 300

355 Nederland 1913-1980 (on)gebruikte en postfrisse samenstelling meer keren aanwezig 80

356 Nederland postfris in insteekboek w.o. vóór 1940 cat.4175 150

✉ 357 Nederland FDC's van E3 tot E509 (zonder E5) in 3 DAVO albums met hoge cat. 130

✉ 358 FDC's o.a. E2-E6 met hoge cat. 100

✉ 359 Nederland FDC's in 2 DAVO albums w.o. één E2 (getint) en 50-er jaren 60

✉ 360 Nederland FDC's van E11 tot E303 in DAVO album w.o. onbeschreven (enkele adressen uitgegumd) Hoge cat. 80

361 Nederland postzegelboekjes 1964-1989 gespecialiseerde postfrisse collectie in 3 ringbanden 50

362 Nederland 1852-2011 gebruikte collectie in 3 Importa albums 10

✉ 363 Nederland FDC's 2001-2010 in 3 albums w.o. één album met o.a. voorlopers 40

364 Nederland 1924-2001 vnl. postfrisse collectie in 2 Importa albums 20

365 Nederland rolzegels 1946-1987 grotendeels postfrisse collectie in luxe SAFE album en insteekboek 60

366 Nederland voorraad gebruikt tot 1940 cat.4041 150

367 Nederland 1919-1959 grotendeels postfrisse collectie in KABE album met hoge cat. 250

368 Nederland 1891-1969 grotendeels gebruikte collectie in Importa album met betere zegels en series 200

369 Nederland 1852-1959 gebruikte collectie in album w.o. betere zegels 150

370 Nederland 1852-1969 grotendeels ongebruikte en postfrisse collectie in 2 DAVO albums w.o. betere zegels en series en aardig 'back of the book' 300

371 Nederland 1852-1979 (on)gebruikte en postfrisse collectie in Leuchturm album w.o. betere zegels en series 350

372 Nederland voorraad gebruikt w.o. klassiek in dik insteekboek 60

373 Nederland en O.G. grotendeels ongebruikt in 2 stockboeken w.o. betere zegels en series o.a. 'En Face' met hoge cat. 300

374 Nederland 1852-1978 (on)gebruikte resp. postfrisse collectie in Importa album daarbij Nieuw-Guinea, Curaçao en Ned. Antillen 130

375 Nederland 1852-2002 (on)gebruikte resp. postfrisse collectie met o.a. Emissie1923 en roltanding in 4 DAVO albums 250

376 Nederland stockboek met postfris vnl. jaren '50 cat.ca.3700 150

377 Nederland en koloniën 1870-1950 ongebruikte en postfrisse collectie w.o. beter Java hoog kopstaand 80

F 378 Nederland 1852-1938 (on)gebruikte collectie w.o. gespecialiseerde Eerste Emissie 300

379 Nederland 1852-2000 (on)gebruikte en postfrisse collectie in 2 Importa albums w.o. betere zegels en series met hoge cat. 350

380 Nederland 1867-1962 grotendeels gebruikte collectie in 2 klembanden w.o. betere zegels, tandingvariëteiten en iets 'back of the book' 90

381 Nederland 1852-1976 (on)gebruikte resp. postfrise collectie in 2 insteekboeken w.o. stempels 150

F 382 Nederland 1899-1945 postfrisse collectie in overwegend mooie kwaliteit w.o. met certificaten 500

383 Nederland 1870-1950 (on)gebruikte collectie in DAVO album w.o. tandingvariëteiten en aardig port met hoge cat. 250

384 Nederland 1876-1947 (on)gebruikte collectie in album w.o. betere zegels en series met hoge cat. 180

385 Nederland 1852-1969 (on)gebruikte en postfrisse collectie in 2 DAVO albums w.o.betere zegels en series met hoge cat. 300

386 Nederland 1852-2002 (on)gebruikte resp. postfrisse collectie in 2 insteekboeken w.o. betere zegels 130

387 Nederland 1864-2001 (on)gebruikte collectie met beter Bontkraag, roltanding, postfris vooroorlogs etc. 400

388 Nederland en koloniën gebruikte collectie w.o. roltanding en betere zegels 400

389 Nederland 'back of the book' engros in dik insteekboek w.o. Port, Postbewijs en Telegram met hoge cat. 150

390 Nederland 1852-2000 (on)gebruikte resp. postfrisse collectie in 2 Importa albums w.o. betere zegels en series met hoge cat. 250

391 Nederland gespecialiseerde collectie Port en Telegram in DAVO-album 100

392 Nederland Kinderzegels 1923-2000 postfrisse collectie in dik stockboek 100

393 Nederland 1970-2000 postfris in aantallen, tevens Legioenvellen met zeer hoge cat. (ca.3500) 40

394 Nederland 1891-1958 (on)gebruikte collectie in klemband 100

395 Nederland 1852-1940 grotendeels ongebruikte collectie in stockboekje w.o. betere 180

396 Nederland 1852-1998 (on)gebruikte en postfrisse collectie in 2 Importa albums w.o. betere zegels en series met hoge cat. 350

F 397 Nederland nr.1 (16 ex.), nr.2 (14 ex.) en nr.3 (6 ex.) overwegend prachtige tot luxe ex. Interessante koop 300

398 Nederland in 3 goedgevulde stockboeken met veel postfris en hoge cat. 100

399 Nederland 1852-2001 (on)gebruikte resp. postfrisse collectie in 3 Lindner albums w.o. betere zegels en series met hoge cat. 350

400 Nederland 1852-2001 (on)gebruikte resp. postfrisse collectie in 3 excellent albums w.o. betere zegels en series met hoge cat. 400

401 Nederland 1852-1960 (on)gebruikte en postfrisse collectie met o.a. roltanding 130

ex.406

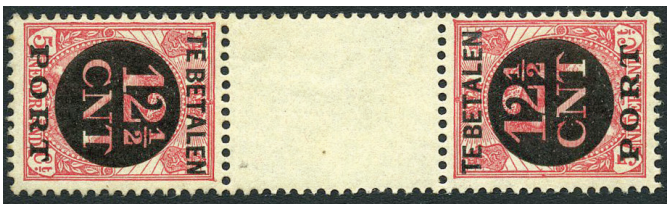

ex.353

ex.382 ex.378

ex.410

ex.397

402 Nederland 1852-1952 (on)gebruikte collectie in Lindner album w.o. betere zegels 150

403 Nederland 1852-1944 en 1969-1999 (on)gebruikte resp. postfrisse collectie in 3 luxe DAVO albums w.o. betere zegels (o.a. 130 en 131) 180

404 Nederland 1945-1999 postfrisse collectie in 3 albums 20

405 Nederland voorraad gebruikt in dik insteekboek cat.5048 250

F 406 Nederland 1852-1960 gebruikte samenstelling w.o. betere zegels cat.ca.9000+ 350

407 Nederland in 2 stockboeken w.o. postfrisse losse waarden vooroorlogs 50

408 Nederland 1899-1973 vnl. postfrisse collectie 70

409 Nederland 1852-1978 (on)gebruikte en postfrisse collectie 80

F 410 Nederland 1890-1965 ongebruikte collectie cat. ca.6800 (na 1940 niet geteld) 500

✉ 411 Nederland FDC's E2-E51 in DAVO album 130

412 Nederland postzegelboekjes en rolzegels in album 20

413 Nederland en Ned. Indië in 2 albums 100

414 Nederland 1872-1996 ongebruikte en postfrisse collectie in 3 DAVO albums w.o. betere zegels en series met hoge cat. 200

415 Nederland ca.1200 moderne zegels gebruikt 20

416 Nederland 2001-2015 collectie velletjes/hangblokjes postfris in insteekboek met hoog nominaal 180

417 Nederland klassiek in stockboek met hoge cat. 50

418 Nederland en Curacao in twee stockboeken vnl. postfris leuke koop 30

419 Nederland 1945-2001 in 2 luxe KABE albums hoge cat 50

420 Nederland 1852-2000 (on)gebruikte resp. postfrisse collectie in 3 DAVO albums w.o. betere zegels en series 200

421 Nederland 1876-1996 ongebruikte en postfrisse collectie in Importa album w.o. betere zegels en series 130

422 Nederland blokken van 4 grotendeels postfris in SAFE album en insteekboek w.o. 50-er jaren met hoge cat. 130

423 Album en bladen cat. ca.2200 gemengde kwaliteit 60

424 Nederland postzegelboekjes vanaf 1964 w.o. plaatfouten, tevens iets overzee en België 70

425 Ned. Indië en Suriname 1868-1960 (on) gebruikte resp. postfrisse collectie in 2 klembanden w.o. betere zegels 200

426 Indonesië 1950-1984 postfrisse voorraad (max 4 ex. per serie) met zeer hoge cat. (ca.8500) 80

427 Ned. Indië 1870-1947 (on)gebruikte resp. postfrisse collectie dubbel verzameld in Lindner album w.o. betere zegels en variëteiten 150

428 Indonesië vnl. postfrisse voorraad 10

429 Ned. Indië Japanse bezetting en interimperiode in insteekboek 100

430 Indonesië Weense opdrukken in 2 insteekboeken (*/**/iets gebr.) 20

431 Ned. Indië en Curaçao in dik insteekboek w.o. betere zegels en engros 130

432 Ned. Indië 1864-1948 (on)gebruikte collectie in 2 DAVO albums w.o. betere zegels en stempels 150

433 Ned. Indië, Nieuw Guinea, Curaçao en Ned. Antillen 1870-1975 grotendeels ongebruikte resp. postfrisse collectie in 3 albums w.o. betere zegels met hoge cat. 250

434 Ned. Indië, Suriname en Ned. Antillen 1883-2004 gebruikte collectie in 2 DAVO albums 80

435 Nederlandse koloniën (on)gebruikte en postfrisse collectie in DAVO album w.o. betere zegels en series 200

F 436 Ned. Indië collectie van ca.280 langstempels w.o. zeldzame ex. (scans on request) 150

437 Indonesië Weense drukken uitgebreide collectie met ongetande vellen 08-02d en 09-02d, hoge waarden gestempeld, blokkade blokken etc. in 2 albums 100

F 438 Indonesië R.I.S. en R.M.S. in 2 stockboeken w.o. ongetand en proeven. Leuke koop 80

439 Ned. Indië 1864-1948 (on)gebruikte collectie in DAVO album w.o. betere zegels en series met hoge cat. 200

F 440 Indonesië gespecialiseerde collectie 1948-1950 merendeels postfris w.o. complete Tempelserie in stockboek 100

441 Ned. Indië 1864-1948 ongebruikte en postfrisse collectie in DAVO album, tevens Nieuw Guinea. Hoge cat. 300

442 Indonesië 1988-2011 postfris in 3 insteekboeken en ordner 50

443 Ned. Indië 1864-1950 (on)gebruikte en postfrisse collectie in DAVO album w.o. betere zegels en series en aardig 'back of the book' tevens Nieuw Guinea met hoge cat. 300

444 Ned. Indië 1864-1948 (on)gebruikte collectie in klemband w.o. betere zegels en series 80

445 Nieuw Guinea stockboek met o.a. aardig UNTEA w.o. op brief (cat.ca.1500) 60

446 Ned.Indië, Nieuw Guinea, Curaçao en Ned. Antillen 1870-1997 (on)gebruikte resp. postfrisse collectie in 2 DAVO albums 60

447 Ned. Indië en Nieuw Guinea 1864-1960 (on) gebruikte collectie in luxe DAVO album 80

448 Curaçao, Ned. Antillen en Aruba 1873-1993 (on)gebruikte en postfrisse collectie in 3 albums 180

449 Ned. Antillen collectie 1970-2000 postfris in volledig gevuld DAVO album 70

450 Curaçao, Ned. Antillen en Suriname 1873-1973 (on)gebruikte resp. postfrisse collectie in 2 DAVO albums w.o. betere zegels 100

F 451 Curaçao en Ned. Antillen 1873-2010 ongebruikte en postfrisse collectie in 3 DAVO albums w.o. betere zegels en series 350

F 451a Curaçao en Antillen 1873-1994 ongebruikte en postfrisse collectie met betere series 600

452 Curaçao en Ned. Antillen 1873-1971 (on)gebruikte en postfrisse collectie in DAVO album 130

453 Ned. Antillen 1949-1999 postfris engros in dik insteekboek 70

454 Curacao, Ned. Antillen, Aruba en Suriname 1873-2001 (on)gebruikte resp. postfrisse collectie in DAVO album w.o. veel miodern postfris 130

455 Curaçao, Ned. Antillen en Suriname 1873-1987 grotendeels ongebruikte en postfrisse collectie in 3 DAVO-albums w.o. betere zegels 150

456 Suriname 1873-1975 (on)gebruikte en postfrisse collectie in DAVO album w.o. betere zegels en series, daarbij iets modern Suriname 130

457 Suriname 1873-1988 (on)gebruikte en postfrisse collectie in 2 Lindner albums w.o. betere zegels en series 200

458 Suriname diversen vanaf klassiek in insteekboek w.o. beter materiaal 80

459 Suriname 1873-1975 gebruikte en postfrisse collectie in DAVO album met betere zegels en series en hoge cat. 200

460 Suriname 1873-1975 (on)gebruikte en postfrisse collectie w.onr.110 met duidelijk leesbaar stempel maar zonder garantie 150

461 Suriname 1873-1994 (on)gebruikte resp. postfrisse collectie in DAVO album w.o. betere zegels 130

462 Suriname en Nieuw Guinea in ringband w.o. betere zegels 30

463 Suriname, Curaçao en Ned. Antillen in 2 dikke insteekboeken w.o. betere zegels 200

Voor dozen in de diverse categoriën met een taxatie van € 50 of minder geldt een startprijs van € 10.

For boxes in all categories with an estimate of € 50 or less a start price of € 10 applies.

ex.436 ex.438 ex.440

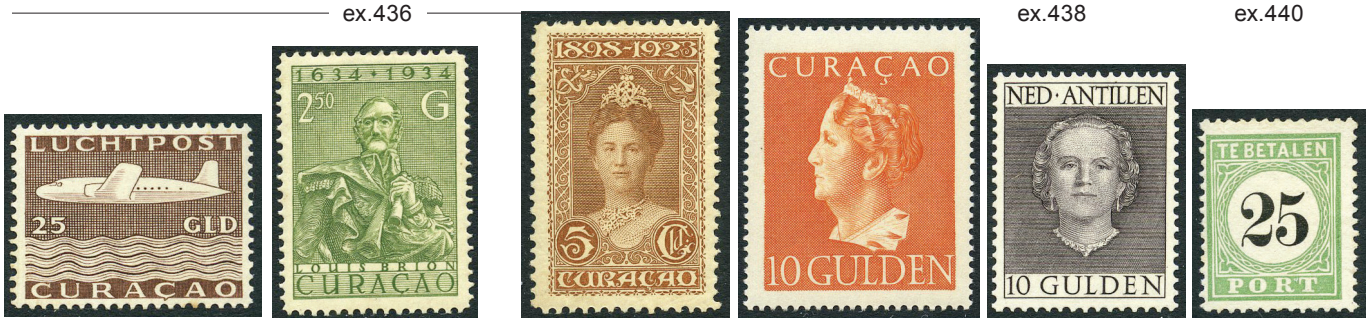

ex.451 ex.451a

ex.466 ex.469

ex.470

ex.472

464 Suriname 1873-1991 (on)gebruikte en postfrisse collectie in 2 DAVO albums met hoge cat. 150

465 Suriname 1873-1975 (on)gebruikte resp. postfrisse collectie in Importa album w.o. betere zegels 150

Nederland en gebieden, postgeschiedenis en stempels in albums en stockboeken

F 466 Kleinrondstempels (132 ex.) en grootrondstempels (236 ex.) in stockboekje w.o. mooie ex. 60

467 Nederland puntstempels in goed gevuld stockboek merendeels op Emissie 1872 in gemengde kwaliteit maar ook mooie afdrukken op prachtzegels 100

468 Nederland collectie langstempels in insteekboek, daarbij iets andere stempels 90

F 469 Nederland en gebieden dik stockboek met stempels, tandingen etc. Interessante koop 200

F 470 Ned. Indië prachtige collectie lang- en haltestempels in 2 klembanden (ca.2400 stuks) met veel uitzonderlijk mooie stukken. Prachtkoop met voorzichtige taxatie 800

F 471 Nederland kleinrondstempels (597 ex.) postkantoren, hulp- en bijkantoren en treinstempels gesorteerd op alfabet in stockboek w.o. volledige afstempelingen op leuke waarden 200

F 472 Nederland grootrondstempels (450 ex.) per provincie gesorteerd in stockboek met ook trein- en stationsstempels en bijkantoren w.o. veel complete afstempelingen in redelijke kwaliteit 200

ex.475

ex.483

ex.484

ex.485

ex.487

473 Nederland 1867-2008 druktoevalligheden grotendeels gebruikte collectie in dik stockboek met ca.700 items en 25 FDC's — 70

474 Nederland collectie treinstempels (blokstempels) w.o. poststukken ca.240 stuks in 2 stockboeken — 50

F ✉ 475 Ned. Indië 1864-1948 grotendeels ongebruikte collectie w.o. betere en gekeurde zegels in 2 DAVO albums, enkele aardige poststukken en nr.1-2 ongebruikt — 250

476 Nederland plaatfouten 1876-1994 deels postfrisse collectie in ringband — 60

✉ 477 Nederland 1810-1814 14 poststukken met departementstempels — 150

478 Nederland ruim 230 nummerstempels in insteekboek w.o. betere — 100

F ✉ 479 Nederland Emissie Hangend Haar op poststukken (42 ex.) w.o. R-brieven met aangegeven waarde — 400

✉ 480 Nederland 1820-1890 146 poststukken met langstempels in 2 boeken — 200

✉ 481 Nederland collectie internationale antwoordcoupons w.o. opdrukken, variëteiten en stempels Vredespaleis — 90

482 Nederland fiscaalzegels in stockboek — 10

F 483 Nederland kleinrond collectie met overwegend pracht tot luxe ex. cat.1860. Interessante koop — 250

F 484 Ned. Indië 164 verschillende langebalkstempels met nummer op 387 zegels w.o. Balakpapan (R) op diverse emissies in overwegend mooie kwaliteit — 150

F 485 Ned. Indië 60 verschillende grootrond w.o. schaarse op diverse emissies (documentatie bijgevoegd) — 100

✉ 486 Nederland post- en postwaardestukken (ca.100 ex.) in album — 30

F 487 Nederland geheel in tact gelaten collectie puntstempels (ca.1300 ex.) met o.a. nrs.140-146, 148, 149, 159 en 257 in doorsnee mooie kwaliteit. Prachtkoop met lage tax. — 1500

✉ 488 Nederland FDC's w.o. 50-er jaren en wat poststukken in 2 Importa albums — 50

✉ 489 Nederland poststukken in Importa album w.o. klassiek en aardige stempels — 50

F 490 Nederland grootrondstempels k(l)eurige collectie hoofd- en hulppostkantroen A-Z alsmede trein- en tramstempels van bijkantoren w.o. veel mooie afdrukken en betere stempels in insteekboek — 500

F 491 Nederland en O.G. gevarieerde klassieke collectie w.o. betere stempels, poststukken en zegels met hoge cat. — 350

492 Curaçao in insteekboek gespecialiseerd op stempels w.o. Saba, St. Eustatius en St. Maarten. Interessant — 70

✉ 493 Nederland 76 oudere poststukken w.o. aardige frankeringen en stempels in ordner — 20

F 494 Nederland kleinrondstempels postkantoren op diverse emissies (167 ex.) veel complete stempels in prachtkwaliteit — 130

F ✉ 495 Nederland 28 geïllustreerde poststukken met Bontkraag- frankeringen in ringband — 200

ex.479

ex.487

ex.495

ex.490

ex.491

ex.494

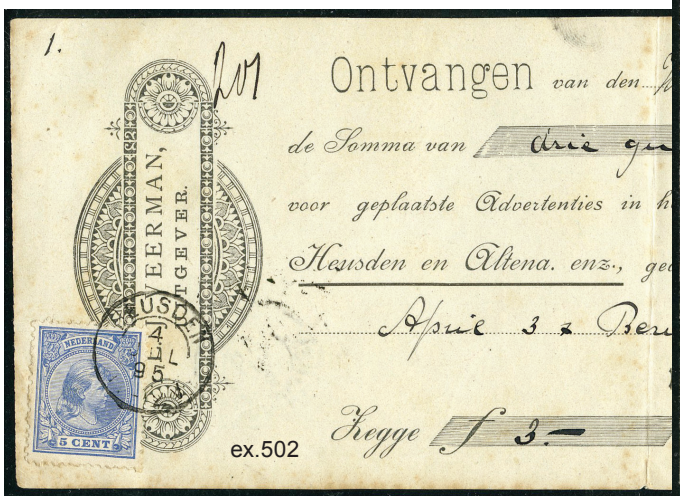

ex.502

ex.503

496 Ned. Indië 120 verschillende vierkantstempels in insteekboekje w.o. veel volledige afdrukken 50

497 Nederland klein stockboekje met klassiek w.o. Eerste Emissie, stempels en Tweede Emissie geplaat 50

498 Nederland en gebieden stempels w.o. kleinrond en leuk Ned. Indië 70

499 Nederland collectie lange- en kortebalkstempels in dik stockboek (ca.2000 ex.) 80

✉ 500 Nederland poststukken W.O. II (35 items) met censuur in album 40

F 501 Ned. Indië mooie collectie vierkantstempels (493 ex.) w.o. veel complete afdrukken op mooie kwaliteit zegels en leuke waarden, tevens 172 andere stempels en 13 poststukken 400

F ✉ 502 Nederland gefrankeerde rekeningen 1887-1916 (totaal 16 items) w.o. 20 ct. Willem III 130

F ✉ 503 Nederland voorfilatelie 13 brieven tussen 1718 en 1827 w.o. Franse tijd in ordner, daarbij album met 45 poststukken w.o. Eerste en Tweede emissie 100

F 504 Nederland perfins uitsluitend POKO's met ruim 900 zegels w.o. kinderzegels (24 st.) in Victoria album met hoge cat. 450

Nederland en gebieden in dozen

505 Nederland doos met (on)gebruikte en postfrisse kaartjes, rondzendboekjes en los van klassiek tot modern 200

506 Nederland betere zegels en series in platte doos. Hoge cat. 130

507 Nederland doos met postfrisse gulden zegels en FDC's 50-er jaren 50

508 Nederland collectie 1852-2001 w.o. gespecialiseerd op tanding in luxe DAVO album en 3 stockboeken 80

✉ 509 Nederland doos poststukken w.o. oude kranten (1835) en gefrankeerde kwitanties (ca.1895) Interessant 50

✉ 510 Ned. Antillen, Aruba , Suriname en Nieuw Guinea FDC's in doos met 3 DAVO albums, daarbij 3 lege DAVO albums 50

F 511 Nederland 1852-2015 (on)gebruikte resp. postfrisse collectie in 8 albums vaak dubbel- of driedubbel verzameld o.a. vooroorlogs ** 1200

512 Nederland 1852-2000 (on)gebruikte en postfrisse collectie in doos met 5 luxe SAFE albums w.o. betere zegels 150

513 Nederland kistje met grootrondstempels (ca.1500 stuks) op kaartjes en los 60

514 Nederland euro-mapjes in aantallen nominaal ca.880 450

515 Nederland euro-mapjes in aantallen nominaal ca.900 450

516 Nederland 1966-2000 postfris engros in doos met luxe Importa album, 7 stockboeken, 12 jaarsets en 2 stapeltjes postzegelmapjes 50

517 Nederland 1944-2000 grotendeels postfrisse collectie incl. postzegelboekjes in doos met 5 luxe SAFE albums, jaarsets en enveloppe 100

518 Nederland doos met zakjes, blikjes etc. Uitzoekpartij 60

519 Nederland doos met 3 albums en 2 insteekboeken tevens iets Ned. Indië en Indonesië 70

520 Nederland doos met album, 3 insteekboeken en enveloppen w.o. postfris en combinaties 50

✉ 521 Nederland FDC's van E2 tot E540 in doos met 4 albums 80

522 Nederland schoenendoos met ca.5000 zegels postfris 50

523 Nederland kinderbedankkaarten vanaf 1949 50

524 Nederland eurozegels postfris in doos w.o. jaarsets tot 2015 300

525 Nederland 1995-2017 jaargangen zowel gebruikt als postfris 450

✉ 526 Nederland en O.G. FDC's in doos met 7 albums en bundel w.o. beter 50-er jaren 60

ex.501

ex.504

ex.511

527 Nederland postzegelboekjes w.o. betere, combinaties en ** velletjes in doos met 2 ringbanden en 2 insteekboeken — 50

528 Nederland 1940-2000 (on)gebruikte en postfrisse collectie in doos met 5 luxe KABE albums w.o. postzegelboekjes en veel poststukken — 130

529 Nederland 2002-2018 nominaal ca.1320 — 650

530 Nederland 1872-2000 (on)gebruikte en postfrisse collectie in 8 luxe DAVO albums — 200

531 Nederland stempels w.o. punt-, klein- en grootrond en lange balk in doos met 5 stockboeken — 60

✉ 532 Nederland diverse eerste vluchten KLM in 7 albums en doosje (1000+ ex.) vnl. na-oorlogs — 70

533 Benodigdheden: recente catalogi van Nederland en Zwitserland (Mi./Zu./NVPH) in doosje — 20

534 Nederland 1876-1990 (on)gebruikte en postfrisse collectie in 12 stockboeken w.o. blokken van 4 — 90

535 Nederland na 1960 in doos met album, 4 dikke insteekboeken, stockbladen en mappen w.o. combinaties — 50

536 Nederland vanaf 1944 in doos met 2 albums en 3 insteekboeken (waarvan 1 leeg) — 50

537 Nederland 1852-2000 (on)gebruikt en postfris met ook iets diverse landen in 6 albums/stockboeken — 120

538 Nederland collectie in 4 albums en map met complete vellen. Hoge cat. — 60

539 Nederland 1852-2007 in 6 albums — 60

540 Aruba 1986-2016 postfris in doos met 2 stockboeken — 130

541 Nederland 5 stockboeken en los materiaal met hoge cat. — 40

✉ 542 Nederland en Antillen FDC's in doos met 3 albums, doosje en kistje, tevens boek '200 jaar post' — 50

543 Nederland 1852-2001 doos met album en 2 insteekboeken w.o. betere zegels, daarbij doos met postzegelboekjes ** en iets buitenland — 130

✉ 544 Nederland FDC's tussen E10 en E575 (2008) in doos met 5 DAVO albums — 130

545 Nederland doos met 3 DAVO albums, ringband en insteekboek met o.a. postfris en portzegels. Hoge cat. — 130

546 Nederland en gebieden 1928-1999 (on)gebruikte en postfrisse collectie in 5 albums en 1 album FDC's — 80

547 Literatuur o.a. Reed en stockboek met zegels — 10

✉ 548 Nederland plastic krat met FDC's en blik met zakjes — 10

549 Nederland diversen w.o. iets eurozegels, haw-id-stroken, motief etc. — 50

550 Suriname 1873-1987 (on)gebruikte en postfrisse collectie in 5 albums w.o. met Keur — 60

551 Nederland 1996-2017 postfris in doos met 4 luxe Leuchtturm albums en stockbladen w.o. postzegelboekjes — 400

552 Nederland euro-mapjes en euro-jaargangen nominaal ca.1230 — 600

✉ 553 Nieuw Guinea doosje met interessante partij poststukken — 150

F ✉ 554 Nederland voorfilatelie w.o. departementsstempels (vele betere) en treinbrieven (23 st.) in doorsnee mooie kwaliteit met lage tax. 150

✉ 555 Ned. Indië 127 prentbriefkaarten 400

✉ 556 Nederland FDC's 50-er jaren w.o. onbeschreven (cat.258) en beschreven o.a. E6 (2x), E9 (2x) en E13 (2x) cat. ca.3650 100

F ✉ 557 Nederland poststukken w.o. betere en interessante ex. 150

✉ 558 Ned. Indië en Suriname oude poststukken (ca.90 stuks) o.a. betere ex. in doos, daarbij met port belast w.o. RAPWI 50

F ✉ 559 Nederland voorfilatelie mooi beschreven grensstempels w.o. 'shipletter London', complete brief van Maassluis naar Brussel 'per vrind' (23 stuks) 50

560 Nederland nominaal € 0,02, € 0,05 en € 0,10 in aantallen (ca.€ 330) 150

561 Ned. Indië ruim 1000 vierkantstempels in doos 150

✉ 562 Nederland en O.G. post- en postwaardestukken en enkele FDC's in doos met 100-en ex. w.o. betere. Interessante koop 100

F ✉ 563 Ned. Indië 10 poststukken w.o. zeldzame enkelfrankering nr.44, tevens 1 brief Curaçao (documentatie bijgevoegd) 70

564 Nederland postfris (ca.8000 zegels) in schoenendoos. Interessant 60

565 Indonesië postfris w.o. blokken 20

F 566 Indonesia ca.170 misprints etc. very little duplication most in blocs of 4 NH 80

✉ 567 Nederland ca.170 poststukken 70

568 Nederland postfris 2004-2016 12 jaarsets (2013 ontbreekt) in doosje 300

569 Nederland doosje met euro-zegels 70

570 Nederland nominaal w.o. veel '1'-tjes (ca.€ 690 frankeerwaarde) 300

571 Nederland doos met kaartjes en zakjes betere zegels met hoge cat. 130

✉ 572 Nederland treinbrieven en documenten 60

✉ 573 Nederland diverse poststukken w.o. Eerste Emissie, treinstempels en kleinrond 60

574 Nederland doos met automaatboekjes (ca.500 stuks) ongesorteerd 60

575 Indonesië Weense drukken engros postfris met zeer hoge cat. in 2 dozen 100

✉ 576 Doos met poststukken w.o. aardig voorfilatelie (ca.130 stuks) 50

✉ 577 Nederland, Ned. Indië, Suriname p.w.s. w.o. betere in 5 ringbanden 180

578 Nederland en Indonesië in doos met 6 albums en insteekboek w.o. betere zegels en series (o.a. nrs.104-105 en 130-131) Hoge cat. 180

579 Nederland postzegelboekjes engros in kist 50

580 Nederland en O.G. in doos met 4 albums, dik stockboek, 5 boekjes, enveloppen en mapjes 60

581 Nederland en O.G. in verhuisdoos met 9 albums w.o. betere zegels met hoge cat. 200

582 Nederland doos met 835 bundels w.o. oude(re) met specificatie 10

583 Nederland 13 albums/stockboeken cat. ca.30.300 350

584 Nederland, Ned. Antillen en Suriname (on) gebruikt en postfris in 4 insteekboeken, albums en mappen w.o. Ampilex blokken 60

585 Nederland 1924-2001 doos met album en 3 dikke stockboeken w.o. veel postfris en modern engros 60

586 Nederland verhuisdoos met ca.100.000 zegels van oud tot nieuw 60

587 Nederland ruim 3 kilo afgeweekt 10

588 Ned. Antillen 1984-2009 postzegelmapjes nr.1 t/m 265 in doos met 8 albums 60

589 Nederland diverse stempels in 18 stockboeken w.o. korte balk, zgn. Duits model etc. Leuke koop van a tot z verzameld 180

590 Nederland en gebieden in 12 albums/stockboeken 30

591 Nederland verhuisdoos met 3 ordners, postzegelmapjes, 2 insteekboekjes, rondzendboekje en enveloppe. Uitzoekpartij 50

✉ 592 Nederland FDC's w.o. eurozegels in doos met 9 kistjes en enveloppen 90

593 Nederland ca.10 kilo op papier w.o. grootformaat en toeslag 10

594 EDB 1981-2014 en Profil 1983-1993 in 8 SAFE albums cat.ca.2000 40

595 Nederland 2002-2008 in 5 luxe DAVO albums nominaal ca.720 350

596 Nederland en koloniën collecties en voorraden in 17 albums/stockboeken met zeer hoge cat. 70

✉ 597 Nederland FDC's vanaf E2 en postzegelmapjes in 2 verhuisdozen, tevens insteekboek Nederland O.G., Engeland en speciale map USA 150

598 Nederland 1852-2002 verhuisdoos met 6 albums, 5 stockboeken, 2 insteekboekjes en 12 mapjes w.o. betere series 100

599 Nederland 1850-2001 in 7 SAFE albums met cassette 250

F 600 Nederland 1852-2001 tot 1898 (on)gebruikt, daarna ongebruikt en postfris in doos met 5 KABE albums met vele betere zegels en series. Hoge cat. 750

601 Nederland in doos met o.a. mapjes en muntbrieven met hoge cat. 40

602 Indonesië 1949-2012 vnl. postfrisse collectie in 10 albums w.o. R.I.S. en RIAU 300

603 Nederland en koloniën diverse collecties w.o. aardig gebieden in verhuisdoos 100

✉ 604 Nederland FDC's van nr.50 t/m nr.475 (ca.4000 stuks) in 2 verhuisdozen 50

605 Nederland verhuisdoos met postfris w.o. collectie 1945-1998 in 3 DAVO luxe albums, mapjes etc. Hoge cat. 40

606 Nederland 'Handboek Postwaarden Nederland' deel 1 t/m 6 10

607 Nederland twee verhuisdozen met 27 stockboeken goed gevuld met o.a. Nederland. Leuke koop 60

ex.600

ex.554

DÉB.I22
HEERENVEEN

ex.554

P.122.P.
NEEK

ex.557

Aanteekenen, met verzoek om bericht van ontvang.

Aan Heer Heer J. Oost-Indie Jr

Koffiehuishouder

Mr. Bleeke

DORDRECHT

ex.557

R N°. 97. 11 Frank.

per Zeepost

Aanteekenen

Aan

Arie Baks

te

Cheribon

Cerobion

Allalang (Java)

NED. INDIE

ex.563

MACOS

Mr. M. J. Myer

Randosari

Semarang

ex.566

Tahun Pariwisata Internasional 1967

12,-

REPUBLIK INDONESIA

TOURIS

TO

INTER

TOURIS

ex.559

Mr. E. J. Dresden

at Mrs. Benjamins Nº 1

Lincs Inns Square

London

ex.554

ZIERIKZEE
FRANCO

Aan

Den Hr. Ed. Hr. Gouverneur

van de Provincie Zeeland

te

Middelburg

ZIERIKZEE
22 MEI

Asia single items

F	608	PRC Mi. block 10 (Yang C106M) ** (NH) cat.5000 F-VF unm.mint	700
F	609	PRC Mi.block 7 (Yang C86M) cat.1400 VF used	200
KF	610	PRC Mi.block 8 (Yang C94M) cat.10.000 VF used with full orig. gum	2000
F	611	PRC Mi. block 9 (Yang S61M) (*) as issued cat.4000 F-VF	600
F	612	PRC Mi.1594 (Yang T46) ** (NH) cat.2700 VF unm.mint	700
F ✉	613	R-cover Peking custums in blue (jan.9) via Shanghai custums jan.24 and French P.O. Shanghai 28 Jan.1897 transit Hong Kong paquebot (ligne N nr.10) and Constantinople to Teheran. Very scarce route and rare destinationprobably unique	600
F ✉	614	China Russian T.P.O. on p.p.c. from Peking 1902	250

613

612

620

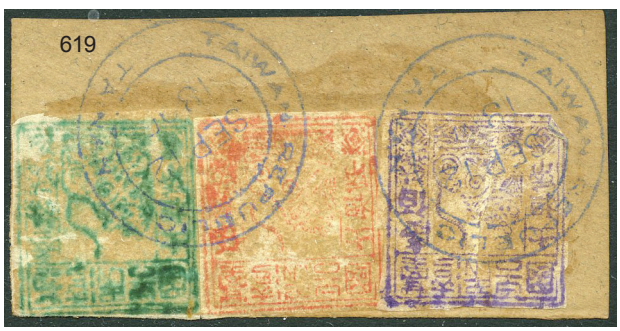

619

611

622

F	✉	615	China 1901 p.p.c. with mixed Chinese and Japanese postage to Germany	100
F	✉	616	Tibet 1941 cover with mixed postage (roughly opened)	30
F	✉	617	Tibet 1947 cover to Nepal with mixed postage	30
F	✉	618	China PRC airmail cover with SG.1650 from Tibet 1957 to Hong Kong	30
F		619	Taiwan Mi.8-10 (SG.4-6) on small piece cat.200 (SG.£135) faults but attractive	10
F		620	Japan Sa.8 pos.6 cat.100.000 Yen VF used	200
KF		621	Japan foreign paper Sa.27 (Mi.15) cat.1.250.000 Yen (Sakura 2015) Mi.€11.000 looks very fine but has a tear	300
F		622	Japan Sa.N1 (Mi.217) */** cat.180.000 Yen (Mi.1400) VF almost NH	200
F	✉	623	Japan 1897 cover to France with Sa.4 and 5 and Sa.66 regular stamp	80
F	✉	624	Korea 1903 p.p.c. franked with 6 Cheon to Paris	150

Asia small lots and folders

F ✉ 625 Asia 25 items incl. Japan to Taiwan, Manchukwo, illustrated stationary N.Korea etc. 200

✉ 626 China postal history (28 ex.) incl. Russian P.O. en (un)used p.p.c's 200

F ✉ 627 PRC (13 items) and Taiwan (4 items) incl. better ones (scans on request) 150

628 PRC forgeries incl. some originals 70

F ✉ 629 Japan R-cover 's.s President Jackson' and fiscal document (2 items) 30

✉ 630 Japan 1935-1960 21 covers incl. one from Manchukwo 100

F ✉ 631 Siam 1936-1939 8 reg. covers 100

✉ 632 Tibet two non-franked covers ca.1893 30

633 China small lot incl. ca. 45 'Coiling Dragons' 30

634 Macao yearbook 'Portuguese cultural heritage...' (1989) 10

Asia in albums and stockbooks

F 635 PRC in 4 stockbooks mostly used with better Mei Lang Fang, Cultural Revolution etc. also some English colonies 1000

636 PRC modern max.cards, stationary etc. (ca.220 items) 20

637 PRC mint and used collection incl. better values used Mei Lang Fan 300

638 PRC stockboek with NH and used incl. S61 300

639 China 1870-1985 used incl. small Dragons and better PRC used 250

640 China 1865-1990 incl. Large Dragon, Red Revenue and better Cultural Revolution in mixed condition 600

641 China in stockbook incl. used PRC 50

642 Japan used stamps in big stockbook 50

643 Japan modern stamps with 'Mihon' overprint face value 28.000 Y. 60

644 Japan 1870-1970 used collection incl. 60 classic stamps (ca.30 original) 300

KF 645 Japan 1876-1960 almost complete NH collection (most Koban also NH) Sa.56 lightly hinged cat.approx.4.800.000 Yen (Sakura 2020)/ ca.40.000 euro 3500

646 Siam 1880-2010 used stock incl. modern high values and interesting Red Cross cover 90

647 Thailand big stockbook with modern used and NH 30

Asia in boxes

✉ 648 Japan and Ryu Kyu 165 semi-modern (un)used post. stat. 60

649 PRC used and mint sets 150

650 PRC NH J- and T-sets some used Cultural Revolution stamps etc. in box 100

651 PRC modern stamps in box also some Hong Kong etc. 50

652 Macao ca.100 M/S incl. gold overprints, yearsets and stamp booklets 100

F 653 China in 7 albums/stockbooks with better classics and PRC 1000

654 Japan 1987-2013 Leuchtturm albumleaves in VF used condition new price €1500+ 60

✉ 655 China stamps and covers in 2 small boxes good sorter 200

TWEEDE ZITTING

MUNTEN, ENGELAND & GEBIEDEN, EUROPA, DIVERSEN EN DOZEN

ZATERDAG 30 NOVEMBER 2019 IN HOTEL WINGS OP ROTTERDAM THE HAGUE AIRPORT AANVANG 12:00 UUR PRECIES

Munten, bankbiljetten en prentbriefkaarten

F		656 Diverse bankbiljetten w.o. Lieftinck tientjes	130
	✉	657 Philips in aanbouw 9 prentbriefkaarten	30
F	✉	658 Zündapp 1952 10 fotokaarten	50
F	✉	659 Oostenrijks noodgeld (ca.55 ex.)	10
	✉	660 Erotiek 28 prentbriefkaarten	100
		660a Diverse munten in album w.o. Zilver	20
		661 Twee albums munten Nederland w.o. Zilver	20
		662 Bankbiljetten Nederland en Ned. Indië in DAVO album w.o. betere	500
		663 Box with coins mostly forgeries incl. China, golden Krugerrand (not gold) etc. Interesting lot	50
		664 Nederland 1845-1980 collectie met o.a. zilveren guldens en rijksdaalders	400
	✉	665 Prentbriefkaarten 100 stuks w.o. Nederland jaren '30	10
	✉	666 Frankrijk 50 prentbriefkaarten w.o. betere	80
F	✉	667 Nederland 1897-1914 450 tentoonstellingskaarten	150
		667a Doosje met bankbiljetten	60
	✉	668 Betere prentbriefkaarten (40 stuks)	100
		669 Munten en bankbiljetten	10

ex.645

ex.653

ex.667

ex.656

670 Munten en bankbiljetten in archiefdoos met 4 albums, 3 kistjes en fles 50

✉ 671 Prentbriefkaarten Griekenland (50 ex.) en Dubrovnik (42 ex.) 50

F ✉ 672 International Exhibitions ca.580 p.p.c.'s 150

✉ 673 Prentbriefkaarten verschillende onderwerpen en series (ca.350 ex.) 150

F 674 Duits noodgeld collectie van ca.218 verschillende ex. 30

✉ 675 Prentbriefkaarten België en Nederland 20-er/30-er jaren in album (ca.160 stuks) 20

✉ 676 Tweka promotiekaarten (38 ex.) in doosje 40

✉ 677 Diverse prentbriefkaarten Wereld w.o. betere (ca.310 ex.) 250

678 Diversen w.o. Nederlandse rijksdaalders en Literatuur 60

✉ 678a Thema postkantoren 100 prentbriefkaarten 60

679 Doos met munten en penningen 10

F 680 Bankbiljetten in doos met 3 albums veel unc. w.o. 'Banknoten der Welt' 150

Engeland en gebieden, Midden Oosten en Zuid-Amerika losse nummers

F 681 England SG.8 and 9 incl. one with Maltese cross 20

F 682 England SG.43 * (mint) with margin, some brown spots but attractive 40

F 683 England SG.45 pl.9 * cat.£350 VF large part o.g. 50

F 684 England SG.117 cat.£45+ VF used in Ireland 10

F 685 England SG.117 cat.£45+ VF used in Ireland 20

F 686 England SG.134 cat.£4200 very fine appearance but 2 tiny little repairs 200

F 687 England SG.142 (watermark inverted) cat.£275 VF used 40

F 688 England SG.142 cat.£55 with straight line 'Zululand' VF used 10

F 689 England SG.147 (pl.15) in strip of 3 with 'C38"= Callao (Peru) cat.£370+ VF used 50

F 690 England SG.150 cat.£175+ VF used St. Thomas (D.W.I.) 30

F 691 England SG.150 (pl.13) in strip of 3 with 'C38"= Callao (Peru) cat.£660+ VF used 90

F 692 England SG.183 cat.£525 VF used (2 short perfs) 50

F 693 England SG.185 cat.£2800 average (stamp has small repairs) 100

F 694 England SG.251 cat.£75 with c.d.s. 'Holland P.O. Kensington' VF used 20

F 695 England SG. O15 * cat.£950 short perf., part.o.g. (signed Brun) 80

F 696 England SG. O34 cat.£1400 fine/very fine used (signed Brun) 200

KF 697 England SG. O35 * cat.£7000 very fine (with certificate Brun) 1500

F 698 England SG. O50 very fine mint * cat.£175 40

F 699 England SG. O62 cat.£1250 fine/very fine used (signed Brun) 150

F 700 England SG. O63 cat.£1050 fine/very fine used (signed Brun) 150

F 701 Antigua SG.51 cat.£150 VF used 40

F 702 Barbados SG.257-261 ** in pair perf. specimen cat.£360 VF 70

703 Bhutan Mi.block 10-12 ** cat.450 pr.ex. 30

KF 704 Canada SG.597a ** cat.£850 VF mint NH 150

KF 705 Falklands SG.136 * cat.£950 VF mint 250

F 706 Kuwait SSG.84-92 ** (unm. mint) cat.£110 VF 40

F 707 Kuwait SG.64-73a ** (unm. mint) cat.£200 VF (missing SG.69) 50

F 708 Northern Rhodesia SG.25/45 (16 items) ** (NH) cat.ca.£150+ VF unm. mint 50

F 709 Nyassaland SG.130-143 (missing a en b nrs.) ** (unm. mint) cat.£200 VF 50

F 710 Pakistan SG.1-19 ** (unm.mint) cat.£200 VF 60

681

682

683

684

685

686

687

688

689

692

690

691

695

693

694

696

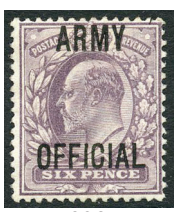

698

699

700

701

ex.707

ex.702

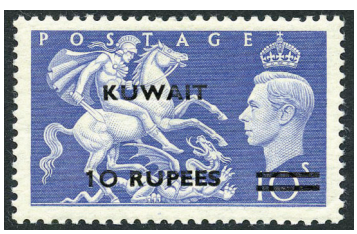

ex.706

ex.708

ex.709

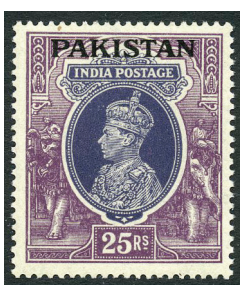

ex.710

713

711

712

ex.714

ex.715

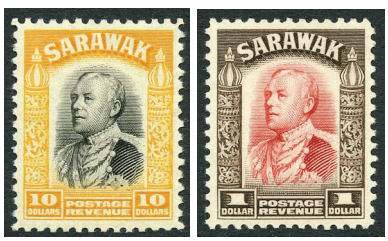

ex.716

ex.717

729

ex.730

F 711 Saint Kitts and Nevis fiscal stamp 5 shilling in pair */** variety missing bar in T 20

F 712 Straits Settlements SG.214 fiscally used cat.£200 VF 50

F 713 Straits Settlements SG.86a in block of 18 */** cat.£210+ VF 40

F 714 Malaya SG.3-17 ** incl. 'A'-nrs cat.£178+ pr.ex. (all with margin) scarce 40

F 715 Penang SG.3-22 ** incl. 'A'-nrs cat.£170+ pr.ex. (all with margin) scarce 40

F 716 Sarawak SG.106-125 ** (unm. mint) cat.£325 VF 100

717 Singapore SG.1-15 ** (unm.mint) cat.£180 VF 60

F ✉ 718 England 1870 cover with 1d (4 ex.) to France 20

F ✉ 719 Australia cover from Melbourne (1868) to Paris with 'GB 1F62 4/10' in red and 1d. postage due added in London. Rare 150

F ✉ 720 Tasmania 1898 illustrated envelope to the Netherlands franked with 2d. 40

F ✉ 721 East-Africa Dutch post.stat. sent from Bukoba (1934). Scarce 20

KF ✉ 722 Hong Kong 1908 reg.post.stat. with add. postage (A.R) via Haiphong, Han Keou (French P.O.) to Tchong King very unusual 100

F ✉ 723 Ionian Islands 1834 cover from Zante to Corfu (postage due cancel) Rare 50

F ✉ 724 Singapore 1894 SG.93 in block of 12 on cover to Sandakan 30

F ✉ 725 Transvaal 1900 F.P.O. nr.17 R-cover with SG.226-232 and on back 3d. England (SG.202) 30

F ✉ 726 Transvaal 1904 to Germany opened by 'returned letter office' Johannesburg (scarce) 30

F ✉ 727 Palestine p.p.c. from Belgium (sep. 1914) with scarce 'forwarded by British censor' 30

F ✉ 728 Perzië Frans krantenbandje met dubbel R-strook (?) 20

F 729 Turkije Mi.372 I (L.12) (*) cat.180 pr.ex. 10

F 730 Venezuela Mi.151-174 * cat.220 mint lightly hinged 20

718

719

720

721

723

724

725

726

727

728

744

763

761

758

762

Engeland en gebieden, Midden Oosten en Zuid-Amerika in enveloppen en mappen

731 Engeland klassiek op zwarte kaart met hoge cat. 50

732 England Officials SG.O40, O81 and O86 with forged overprints cat.£95.000 if genuine VF and interesting lot 60

F ✉ 733 England 11 items incl. two penny post's sent from Rotterdam but franked in London 100

✉ 734 England 6 p.p.c.'s of 'Handley Page' planes 30

735 Cape of Good Hope 26 triangular stamps (Kaapse driehoeken) in mixed condition 40

✉ 736 Gibraltar 1824 complete entire to Schiedam via 'Den Helder zeebrief' on back 150

F ✉ 737 Gibraltar 1854-1860 7 pre-philatelic entires to the Netherlands 130

738 Helgoland herdrukken 30 ex. op stockkaartje 30

739 India Second W.W. collaborating army Mi. cat.150+ VF NH 20

✉ 740 India 24 poststukken ca.1905 50

✉ 741 India Mount Everest Expedition 1924 2 prentbriefkaarten met Cinderella 20

F ✉ 742 Kenya en Uganda 15 poststukken 150

✉ 743 Libya United Nations 1950 cover with letters inside franked Tripolitania SG.T17 and T21. Scarce 40

F 744 New Zeeland better stamps SG.cat.ca.£2000 Interesting lot 150

✉ 745 Rhodesia and Nyassaland two R-post.stat. George VI en Elizabeth II 40

✉ 746 Sierra Leone and Seychellen 9 unused p.p.c.'s 30

✉ 747 Sudan 8 p.p.c.'s with Girls unused 50

748 English colonies mostly used on 6 black cards 50

✉ 749 Engelse koloniën 3 oude poststukken 20

✉ 750 Midden-Oosten 23 prentbriefkaarten 50

F ✉ 751 Libia 7 illustrated postal stationary 'Ghadaffi'. Scarce 50

✉ 752 Palestine 7 p.p.c.'s with censor marks 100

F ✉ 753 Persia 19 items incl. reg.post.stat. some unused etc. Interesting lot 150

✉ 754 Turkije 1916-1918 prentbriefkaarten uit Zwitserland met censuur 200

F ✉ 755 Zuid Amerika 31 poststukken w.o. betere 80

756 Engeland 'used abroad' 32 zegels op stockblad w.o. 'A25' en 'C' stempels 220

757 England postage dues (un)mounted mint and used collection incl. wm. sideways and inverted 250

F 758 England department officials of used and mint (120 items) incl. an obvious forgery SG. O25 (cat.£11.000) but many (not all) to believed original, also 'Board of Trade' perforations (32x) etc. 300

759 Cuba vervalsing van Mi.48 engros in veldelen, tevens iets Spanje 40

Engeland en gebieden, Midden Oosten en Zuid-Amerika in albums en stockboeken

F 760 England 1910-1954 (un)mounted mint and used collection with better sets 500

F 761 Engeland and colonies in two stockbooks with high cat. value (ca.£5/7000) Interesting lot 300

F 762 England 1840-1913 specialized collection incl. penny blacks (3 ex.), 2d. blue (2 ex.), Maltese cross on 1d. red nrs.1-9, plate reconstructions etc and many better stamps 3000

F 763 England mint/unm.mint collection of 'controls' approx.350 different items est.cat.value £8000 1000

Germany invaded Holland early May 1940
PENED BY
CENSOR
P.C. 66
N.V. v/h. Fa Meindersma,
154/160, Westerbaenstraat,
DEN HAAG.
NO SERVICE
ex.733
ex.737
PALACE HOTEL.
MOMBASA.
AVENUE HOTEL.
NAIROBI.
FRAU ANNA FISCHER
OBERPLAN
BOHEMIA.
CZECHOSLOVAKIA
EUROPE
ex.742
PERSE
ex.753

CORREOS DEL ECUADOR
TARJETA-CARTA
Señor Francisco Brouck
P.O. Box 1141,
Guayaquil
Ecu
Seguro Social del Campesino ctvs.
POSTAL
ex.755

ex.751

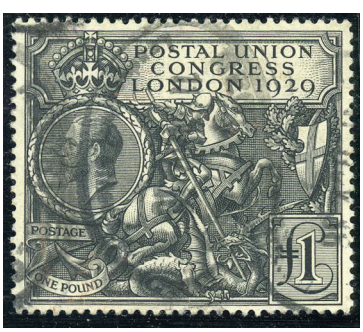
POSTAL UNION
CONGRESS
LONDON 1929
POSTAGE
ONE POUND

Cable
via IMPERIAL
to
CANADA
AUSTRALIA
NEW ZEALAND
AIR MAILS
enquire
at any
HEAD P.O.
THREE HALFPENCE

POSTAGE £1

ex.760

764 Engeland in 2 stockboeken w.o. klassiek en postfris 40
765 Engeland 1984-1991 jaarboeken (8 ex.) 30
766 England 1975-1990 unm.mint collection (some used) incl. Machins 150
767 Engeland postfris in stockboek 20
768 Engeland in 2 stockboeken 20
769 Engeland 1970-1997 postfris engros in dik stockboek 130
770 Ierland 1841-1922 gebruikt op Engelse zegels in klemband w.o. SG.137 (fraai ex.) en stempels op plaatreconstructies. Hoge cat. 800
771 Engeland in dik insteekboek w.o. klassiek 50
772 Engeland 1840-1989 (on)gebruikte resp. postfrisse collectie met vele betere zegels en hoge cat. 500
F 773 England 1840-1990 used collection with black penny, 10 shilling (SG.128 repaired) and many fine cancellations with very high cat.value (est. £15.000+) Interesting 500
774 Engeland 1983-1999 postfrisse collectie nominaal ca.£ 285 100
775 Engeland in 2 albums met o.a. postfris 10
776 Engeland 'back of the book' w.o. port, officials en regionale uitgifte in DAVO album 100
777 Engeland perfins (ca.360 items) in stockboek 70
F 778 England 1955-1975 Eliz.II specialized collection incl. complete sheets, better unm.mint sets and Machins 500
F 779 England specialized collection of cancellations approx. 3000 items. Interesting lot 400
780 Alderney 1983-2019 postfrisse collectie nominaal ca.£430 150
781 Jersey 1969-2019 postfris in 3 albums Mi.cat. ca.4400 (nominaal ca.£1500) 380
✉ 782 Alderney 1989-2019 FDC's in 2 DAVO albums Mi.cat.ca.1500. Moderne prachtkoop 100
783 Island of Man 1973-2019 postfrisse collectie in 3 albums Mi.cat.ca.4000 (nominaal ca.£1370) 350
784 Kanaaleilanden voorraad gebruikt/postfris v.a. begin in 2 dikke insteekboeken 80
785 Guernsey and Jersey unm.mint collection incl. Machins 50
✉ 786 Alderney 1983-2007 FDC's in 2 SAFE albums 40
787 Guernsey 1948-2019 postfrisse collectie in 2 albums nominaal ca.£825 100
F 788 Aden en Middle East in insteekboek w.o. betere zegels met hoge cat. 200
789 Aden stockbook with Elizabeth II unm.mint and modern Hadhramaut. High cat.value 50
F 790 Ascension 1922-1983 ongebruikte en postfrisse collectie in insteekboek w.o. betere zegels en plaatfouten 150
791 Australië modern postfris met hoge waarden 300
792 Australische Staten met hoge cat in stockboek 100
793 Australië 1998-2007 postfrisse collectie in 2 Leuchturm albums nominaal ca.900 A$ 200
794 Australië 1970-1997 postfris nominaal A$ 650 150
795 Papua New Guinea 6 year books between 1989 and 1996 60
796 Bermuda klassieke collectie stempels in dik album 50
797 Canada modern postfris 50
798 Canada 1935-1994 postfrisse collectie in 4 Victoriabanden 60
F 799 Newfoundland, New Brunswick, Nova Scotia en Prince Edward Island (on)gebruikte collectie in Leuchtturm album w.o. betere zegels, daarbij enkele poststukken 200
800 Canada postfrisse vellen met hoge cat. (nominaal ca.C$ 400) 70
801 Egypte en Sudan in dik insteekboek w.o. betere zegels 100
F 802 Falklands and dependencies 1878-1995 unm. mint and mint collection in 2 DAVO albums with lots of better stamps and sets 800
F 803 Hong Kong 1850-2000 very fine used stock with many better stamps and high cat. value in 3 stockbooks 400
804 Malta 1935-1989 vrijwel complete postfrisse collectie 80
805 Pakistan en India in dik insteekboek w.o. iets Indiase Staten 100
806 Singapore 1990-2017 almost complete collection in 3 Leuchturm albums NH cat.acc.to Michel ca.5500 600
807 Singapore 4 year books and catalogue 1995 stamp exhibition incl. M/S 70
F 808 Sint Helena 1861-1983 ongebruikte en postfrisse collectie in insteekboek w.o. betere zegels met hoge cat. 300
KF 809 Trinidad 1851-1980 (un)used and NH collection in SAFE album incl. many better stamps in numbers (1 to 20) incl. SG.113 (10x) 1000
810 Trinidad en Tobago 1990 fiscaalzegels postfris van 1$ t/m $19,35 sets van 10 in veldelen van 50 stuks in insteekboek 130
811 Tristan da Cunha 1952-1988 ongebruikte en postfrisse collectie in dik stockboek 150
812 Zuid Afrika postfrisse collectie 'thuis'-landen met goed Motief 50
813 Falklands, British Antarctica, Ascension etc. postfrisse collectie in 2 stockboeken met hoge cat. 350
F 814 Middle East en Afrikaanse gebieden in insteekboek met hoge cat. 300
815 Engelse koloniën in 3 stockboeken w.o. betere ex. 50
816 Stanley Gibbons British Commonwealth 2019 winkelwaarde ca. 100 euro 10
817 George VI and first Elizabeth II sets unused collection with better sets and values with high cat.value 400
818 Engelse koloniën in 4 stockboeken 60
✉ 819 Egypte 1920-1940 55 p.p.c.'s Port Said in small book 40

Alle losse nummers zijn ook te bezichtigen op internet: www.rynmond.com
All single lots can be viewed online: www.rynmond.com

773

779

ex.788

ex.790

ex.799

778

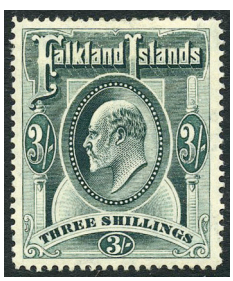

ex.802

ex.814

ex.808

ex.817

ex.803

F ✉ 820 Egypt 66 covers, p.p.c.'s and post.stat. with hotelcancels. Interesting collection 150

✉ 821 Egypte 1893-1950 gespecialiseerde collectie hotelstempels in ringband w.o. poststukken. Interessant 220

822 Israël 1949-2001 vnl. postfrisse collectie w.o. betere zegels met full tab 300

823 Perzië 1870-1960 (un)used collection incl. some early forgeries 40

✉ 824 Perzië poststukken 1910-1930 (60 items) in Importa album 250

825 Turkije 1890-1910 ca.140 fiscal stamps. Interesting 20

826 Isfila Turkije catalogus 2016 in 2 delen 10

✉ 827 Turkije p.w.s. (ca.150 stuks) w.o. aardige frankeringen en stempels 80

✉ 828 Turkije in stockboek en album met poststukken 20

829 Midden-Oosten diversen v.a. klassiek in insteekboek 60

830 USA 1861-1965 (on)gebruikte resp. postfrisse collectie in KABE album en insteekboek w.o. betere zegels en poststukken (o.a. Zeppelin). Hoge cat. 750

831 USA 1988-1994 verzameling postfris nominaal US$ 540 in map en stockboek 200

✉ 832 USA ca.110 unused postal stationary 30

833 Palau postfris nominaal ca.US$ 420 80

F ✉ 834 Chili 1890-1950 ca.100 items incl. better ones 100

835 Cuba collectie v.a. 1868 w.o. beter materiaal 170

836 Mexico 1856-1884 klassieke collectie met 115 grotendeels gebruikte zegels in insteekboek w.o. betere 250

837 Zuid-Amerika diversen v.a. klassiek in insteekboek w.o. betere ex. 60

838 Zuid Amerika collectie v.a. klassiek in 3 insteekboeken 150

Engeland en gebieden, Midden Oosten en Zuid-Amerika in dozen

✉ 839 England and colonies (ca.165 items) incl. cover Ireland-Gibraltar (1844) 100

840 Jordan 1951 13 sheets 'Ascension of King Talal' (very probably private printing) 50

841 Jersey year books 1986-2015 Mi.cat.ca.2630 200

✉ 842 Australië diverse brieven en p.w.s. w.o. engros 60

F ✉ 843 English colonies correspondence to Belgium ca.1930-1950 (ca.110 items) Interesting lot 600

F ✉ 844 English colonies ca.190 picture postcards all franked (1898-1930) 800

✉ 845 Egypte Dongola expeditie 1897 van Wadi-Halfa camp vanwaar de herovering van Sudan begon (literatuur bijgevoegd) 60

846 USA velletjes postfris nominaal US$ 550 220

847 Australia modern collection of sheetlets and booklets in 7 SAFE albums face value A$3700+ 900

848 England and colonies in 16 albums and stockbooks 80

F ✉ 849 Engeland en koloniën poststukken (ca.220 stuks) w.o. betere in doos 100

✉ 850 Engeland collectie brieven en FDC's met beter Victoria (200+) 200

851 USA modern booklets face value $1440 (€1320) 500

F ✉ 852 England and colonies 57 covers and p.p.c.'s incl. interesting items 200

853 Engelse koloniën klassiek met hoge cat. Interessant 100

✉ 854 South Africa ca.60 items incl. Cape of Good Hope SG.6 (2x) on large part of cover 50

✉ 855 Engeland numismatic covers (ca.35 ex.) w.o. betere 60

✉ 856 India 1948-1961 almost complete on FDC's (41 diff. items) some with a spot 150

✉ 857 Engelse koloniën doosje met poststukken w.o. klassiek 70

✉ 858 Zuid-Amerika poststukken grotendeels klassiek in doos met ca.150 ex. w.o. betere. Interessant 70

859 Australië 1998-2016 postfrisse collectie in 5 albums nominaal ca.2900 A$ (zie tellijst) 750

860 Zuid en Midden Amerika doos met 4 insteekboeken en ringband w.o. Mexico en Uruguay, tevens iets andere landen in insteekboekje 130

861 Kanaaleilanden en Faröer postfrisse collectie in 5 albums 150

✉ 862 Engeland FDC's ca.350 ex. 30

863 Engeland 1990-2017 postfris in 5 luxe DAVO albums met hoog nominaal 600

864 Engelse koloniën van klassiek tot modern ca.185 rondzendboekjes w.o. betere zegels en postfris cat.ca.£40.000 (vlg. inzender) 650

865 English colonies in 3 boxes with 34 (big) stockbooks and albums. Interesting lot with attractive items all over 500

866 India en Staten collectie op albumbladen. Interessant 200

867 Engeland prestige booklets postfris (ca.37 items) tot en met 2019 90

868 Zuid-Amerika 6 insteekboeken cat.ca.4000 60

869 Diversen w.o. India 40

✉ 870 Commonwealth diverse brieven en p.w.s. w.o. fiscaal Singapore 100

871 Engeland postzegelmapjes met hoge waarde 150

✉ 872 Trinidad ca.100 moderne FDC's, goed voor motief 20

873 Engeland 3 stockboeken/albums postfris, literatuur etc. 100

874 Engelse gebieden collectie vanaf klassiek in 9 albums 600

✉ 875 Engelse koloniën in doos met 10 stockboeken w.o. leuk Australische Staten 150

876 Man yearbooks complete 1985-2015 (2006 2x) Mi.cat.approx.3270 250

✉ 877 Trinidad mostly postal stationary (ca.155 items) incl. better ones 300

878 Trinidad 1960-2014 vnl. postfrisse collectie in 5 SAFE albums, prima koop voor o.a. Motief 150

879 Engeland, Kanaaleilanden en Australië w.o. modern postfris 150

880 USA samenstelling met o.a. modern ** 50

881 Egypte verhuisdoos met 14 insteekboeken w.o. betere zegels, tevens insteekboek Syrië met hoge cat. 130

F 882 English colonies collection in 13 stockbooks. High cat.value 800

ex.820
CARTE POSTALE EGYPTIENNE
LUZERN
CAIRO
ex.834
ex.843
CONDOMINIUM DES N.-H.
VILA N.-H.
ex.843
BY AIR MAIL
PAR AVION
HONG KONG
880 B
Aime De Meyer-Verhofstadt, Esq.,
Kalverhagestraat, I2,
Melle bij Gent.,
Belgium,
Eurpoe.
ex.844
ex.844
REGISTERED
LETTER
ex.817
The Banco de Guatemala
ex.843
Kalverhagestraat, 12,
Belgium.
INLAND
POST CA
TRINIDAD
THE ADDRESS ONLY TO BE WRITTEN ON THIS SIDE.
ex.877
ANTIGUA
NORTH BORNEO $10
PITCAIRN ISLANDS
ex.882

883 Indiase Staten fiscaaldocumenten (honderden ex.) in plastic doos. Interessant. 50

884 Middle East with Ajman N/H, yearsets Bahrein, better post. stat etc. in two boxes 350

Europa losse nummers

F ✉ 885 Austrian Levant 1911 post.stat. from Tripoli (Syria) with add. 30 para to Messina 40

F 886 België OCB nr.266A-266K (*) zonder gom cat.750 vr.pr.ex. (oplage 5000!) 80

F ✉ 887 Danish West Indies post.stat. Fa.BK2 with Fa.5 (Mi.5Ib) from St.Thomas transfer Le Havre to the Netherlands (1895) cat.3500 SEK 60

F 888 Duitsland Reich Mi.80 Ab cat.1300 pr.ex. (attest Paul Peter Jäschke) 200

KF 889 Reich Mi.81 Bb cat.6000 pr.ex. (attest Michael Jäschke-Lantelme) 1000

F 890 Reich Mi.97 Ia en 97 Alb cat.248 pr.ex. (gekeurd) 70

F 891 Reich Mi.154 Ib cat.550 pr.ex. (Befund Weinbuch) 90

F 892 Reich Mi.155 Ib cat.280 pr.ex. (Kurzbefund Weinbuch) 50

F 893 Berlijn Mi.35-41 ** cat.750 pr.ex. 90

F 894 Bund combinatie Mi.RL1 (2x) ** cat.340 pr.ex. 50

F 895 Bund Mi.1572 F11 ** cat.180 pr.ex. (attest Schlegel) 40

✉ 896 Bayern 1853 brief met Mi.2 chargé. Schaars (mist deel achterklap) 40

F ✉ 897 Thurn en Taxis 1868 p.w.s. Mi.U17 met bijfr. Mi.26 in paar van Bischhausen naar Cassel. Schaars 200

F ✉ 898 Complete card with Mi.73 and 79A (8 ex.) four on the back to Switzerland 80

F ✉ 899 Duits Zuid West Afrika 3x beport Morges, Cannes en Nice Schaars 80

F 900 Faröer Mi.2-6 ** cat.850 pr.ex. (cert. Nielsen) 100

F ✉ 901 France mixed French/German postage 'Strassbourg Bahhof' 1872 80

F 902 Frans Cameroun Yv.149a-152a */** cat.470 pr.ex. 60

F ✉ 903 Djibouti Yv.54 (2x halves) on p.p.c. Rare 50

F ✉ 904 Djibouti cover with Yv.28 (2x) en Yv.32 locally used 100

F ✉ 905 Guadeloupe 1880 Yv.23 on cover to Bordeaux 40

F 906 Groenland Mi.17-25 ** cat.900 pr.ex. 150

ex.886

888

890

891

892

ex.893

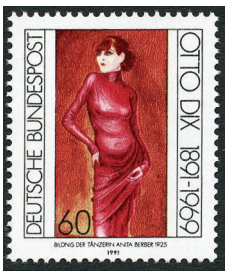

895

900

902

ex.906

894

899

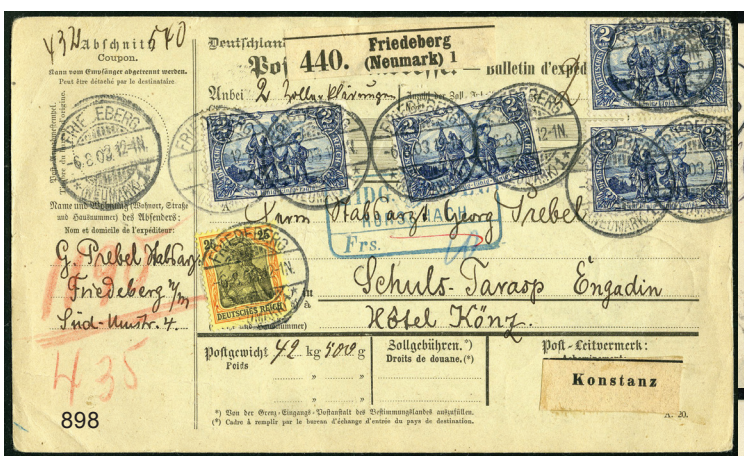

898

901

903

ex.907

909

910

ex.911

ex.912

913

F 907 Italiaans Somalië Mi.171A-188A ** cat.1315 pr.ex. 180

908 Liechtenstein Mi.blok 18B ** cat.650 pr.ex. 80

F 909 Oostenrijk Mi.11 Ib cat.300 pr.ex. (attest Ferchenbauer) 40

F 910 Oostenrijk Yv.430a (fils de soi) cat.725 pr.ex. 80

F 911 Oostenrijk Mi.674-696 ** cat.960 pr.ex. (keur Zenker) 130

F 912 Oostenrijk Mi.772B-775B ** cat.280 pr.ex. 40

F 913 Spanje Mi.681-682 (Ed.729-730) op briefstukje cat.350+ pr.ex. 70

F 914 Spanje Mi.874U-883U ** (Ed.904-913) cat.600 pr.ex. 130

F 915 Spanje Mi.975-982 ** (Ed.1075-1082) cat.660 pr.ex. 130

F 916 Zweden Mi.54 en 96 cat.400 pr.ex. 50

F 917 Zwitserland Mi.blok 14 (Zu.32) ** cat.€260 pr.ex. 30

F ✉ 918 Zwitserland 1868 cover with Zu.28 (Mi.20) in strip of 5 attractive and relatively rare 50

F ✉ 919 Zwitserland Zu.58A-63A, 66A-72A (13 values) philatelic cover cat.stamps 265+ SF VF 40

Europa in enveloppen

920 België klassiek w.o. Eerste Emissie, blok 2 en 3 met hoge cat. (ca.4900) in diverse kwaliteit 150

✉ 921 België 11 betere p.w.s. ongebruikt w.o. privé en geïllustreerd 30

✉ 922 België 1905 vijf gelopen ballonkaarten. Schaars 130

✉ 923 België diverse poststukken 40

F ✉ 924 Duitsland 4 betere poststukken w.o. Danzig luchtpost Tentoonstelling 1932 100

925 Duitsland Infla 5 zegels met opdruk "abarten" 10

F 926 Duitsland Reich combinaties gebruikt cat. ca.4500 400

F ✉ 927 Germany 1874 correspondence to Paris 8 items incl. 5 with 'Hufeisen' cancellations 80

✉ 928 Reich Zeppelin vluchten 4 items 60

929 DDR Mi.286-288 ** en Mi.blokken 8A-9B ** cat.720 pr.ex. 50

✉ 930 Duitse koloniën 3 poststukken w.o. Kiautschou 40

✉ 931 Reich luchtpoststukken (4 items) w.o. Do-X en Katapult 50

✉ 932 Germany 1920-1960 7 better covers incl. one airmail via Barranquilla 60

933 Bund 1949-1956 (on)gebruikt en postfris in speciaal boekje 50

934 Duitse Staten op 2 kaarten met hoge cat. 30

✉ 935 Reich eerste reklame Postkarten ongebruikt (ca. 45 items) Herdruk 10

✉ 936 Duits Zuid-West Afrika boekje met 12 prentbriefkaarten uitgave Hübrich Swakopmund. Schaars 70

✉ 937 Bund 33 p.w.s. veelal met antwoordkaart Mi.cat. ca.480 80

✉ 938 Duitsland 1936 Olympische Spelen 50 stukken met bijzondere stempels 50

939 Danzig en Memel vnl. ongebruikt cat.ca.1400 100

940 Duitsland Dienst w.o. postfris 40

✉ 941 Frankrijk 23 klassieke brieven 80

F ✉ 942 Frankrijk 1909-1910 10 prentbriefkaarten Vliegtuigen (3 ex. gebruikt) 70

943 Frankrijk Yv.1331d (2x) (Mi.1384y) gebruikt en (*) pr.ex. 20

944 Frankrijk préobliteré (cat.ca.450) en wat divers- en o.a. vignetten 20

✉ 945 Griekenland 8 poststuken w.o. 4 geïllustreerde p.w.s. 70

F ✉ 946 Italian Colonies (8 items) and Ethiopia (3 items) 100

✉ 947 Luxemburg FDC's Europa 1956 (3x) en 1957 (7x) 90

✉ 948 Moçambique 38 items of postal history incl. stationary with add. values 100

✉ 949 Oostenrijk 70 moderne p.w.s. specimen (streep door waarde) 50

✉ 950 Bosnië 18 p.w.s. militair gebruikt 150

ex.914

ex.915

ex.916

917

918

919

ex.924

ex.927

ex.926

ex.946

ex.942

ex.951

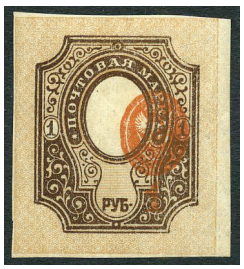

ex.954

ex.956

ex.981

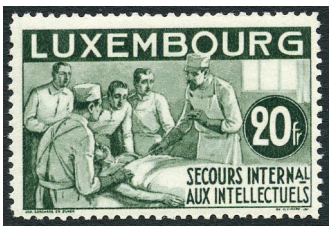

ex.962a

ex.976

ex.970

ex.971

ex.990

ex.972

ex.977

F 951 Oostenrijk Mi.139V-156W en Mi.161-177 gebruikt cat.1215 pr.ex. 100

952 Polen en Port Gdansk overdrukken 40

F ✉ 953 Portugal and colonies 18 items incl. better ones 100

F 954 Russia 18 stamps with misplaced center (scans on request) 30

955 Spanje stockkaartje met valse en echte zegel Mi.732-732A tevens Mi.987 II (2 korte tanden) 40

F 956 Spanje, Barcelona, Zeppelin-vignetten van 50 ct, 75 ct. en 1 pts ongetande pr.ex. Interessant 30

F ✉ 957 Spanje 6 p.p.c. from Barcelona 23/29 nov. 1938 30

958 Tsjechoslowakije ca.65 blokken w.o. postfris 60

959 Ver. Europa betere series w.o. Luxemburg 1956 postfris (7x) 150

✉ 960 Zwitserland 8 geïllustreerde p.w.s. 70

✉ 961 Switzerland Sitting Helvetia 13 covers in mixed condition incl. VF 50

✉ 962 Zwitserland 1936-1956 FDC's cat.ca.2100 SF 50

F 962a Europa 4 betere series ongebruikt/postfris w.o. afgehaalde plakker. Interessante koop 350

Europa in mappen

963 België ca.110 'pubs' en keerdrukken w.o. blokken van 4 ongebruikt resp. postfris met hoge cat. 50

✉ 964 Belgium 1590-1594 two letters from Antwerp to London (Corsini) detailed description added 150

✉ 965 België 1830-1850 15 voorfilatelistische brieven met transit-stempels 50

F 966 Denemarken 1851-1947 (un)used almost complete collection on albumleaves 300

967 Denemarken collectie Port, Dienst, Krant en militaire zegels op albumbladen 20

968 Deens West Indië 1866-1907 gebruikte collectie met hoge cat. 200

F 969 Duitsland Mi.116 en 117 ** in complete vellen van 20 cat.100+ pr.ex. 30

F 970 Bayern 1849-1862 ongetande uitgave vnl. met 'Muhlrad' stempels (ca.60 ex.). Leuke koop 60

F 971 Duitsland 1939-1945 Tsjechoslowakije 'Wir sind befreit' etc. met hoge cat. 100

F 972 Duitsland 1918-1945 combinaties (on)gebruikt en postfris ca.130 ex. 80

ex.986

ex.966

ex.994

ex.989

	973	Duitsland 'Steuermarken' en Eerste W.O. oorlogspropaganda (ca.90 ex.). Leuke koop	40
	974	Duitsland vnl. Tweede W.O. complete vellen. Interessant	20
	975	Duitsland 1945 'Schwarzungen' w.o. Glauchau en Schwarzenberger	20
F	976	Duitsland collectie 'Inselpost' w.o. dubbele ex. (geen garantie)	30
F	977	Finland 1856-1947 (un)used collection incl. Fa.2, Fa.10, Fa.R13 and 14 etc.	200
	978	Frankrijk klassiek cat.ca.3150	90
	979	Algerije 1962 EA-opdrukken gespecialiseerde postfrisse collectie op albumbladen	130
	980	Libanon Mi.block 8A en 8B (*) cat.240 pr.ex.	30
F	981	Groenland 1938-1945 Fa.1-27 unused Fa. cat.8160 Kr.	100
	982	Italiaanse Levant 1908-1923 (on)gebruikte collectie op albumbladen w.o. vele betere zegels met hoge cat.	400
	983	Italië Mi.484 ** veldeel met 40 stuks w.o. 10 brugparen cat.1200 pr.ex. Interessant	50
	984	Fiume 2 collecties op albumbladen	30
	985	Noorwegen Literatuur Eerste Emissie (Oslo 1955)	10
F	986	Noorwegen 1855-1947 (un)used collection almost complete incl. 1882 12 öre (Fa.41)	150
✉	987	Roemenië oude poststukken (ca. 45 ex.) w.o. betere	50
F	988	Russia various overprints and better sets (scan on request)	100
F	989	IJsland 1873-1947 (un)used collection incl. Fa.5	200
F	990	Zweden 1858-1947 almost complete (un)used collection incl. 1856 Fa.6a and 6b, 17 öre (Fa.15) and 1924 UPU sets both lightly hinged	300
	991	Zweden 2004-2016 postfrisse blokken nominaal 1560 SEK	60
	992	Zwitserland Staande Helvetia's w.o. betere tandingen cat.ca.3300 SF in mooie kwaliteit (scan on request)	180
	993	Zwitserland keerdrukken en combinaties cat. ca.SF 1400 w.o. ca.750 met kleine gebreken	50
F	994	Zwitserland 1870-1950 (on)gebruikte collectie w.o. Zu.34 (small faults)	30
	995	Wereld insteekboekje vnl. klassieke vervalsingen	60

ex.1001

ex.1009

ex.1025

Europa in albums en stockboeken

996 Albanië collectie vanaf 1913 in insteekboek w.o. beter materiaal 60

✉ 997 Baltische Staten poststukken in klemband (ca.40 stuks) w.o. betere 40

998 België spoorwegzegels bekroonde tentoonstellingscollectie in ringband w.o. betere zegels en poststukken. Interessant 100

999 België en gebieden in 3 stockboeken w.o. klassiek 60

1000 België twee stockboeken met o.a. veel treinzegels gebruikt w.o. betere ex. 50

F 1001 België en Belgisch Congo vnl. klassiek w.o. stempels 100

1002 België collectie in oude klemband 60

1003 België vnl. postfrisse complete vellen nominaal ca.15.000 BF 150

1004 België modern postfris nominaal ca.30.000 BF 300

1005 België stockboek met ca.2800 zegels 20

1006 België moderne collectie specimen in insteekboek 60

1007 Belgisch Congo en België spoorwegzegels in 2 insteekboeken 80

1008 Denemarken voorraad van klassiek tot 2010 in 3 dikke insteekboeken 70

F 1009 Denemarken Deens West-Indië, Faröer en Groenland gebruikte collectie met betere zegels en stempels 200

1010 Denemarken gespecialiseerde stempelcollectie van Noord-Sleeswijk op Duitse zegels (ca.175 ex.) en 55 poststukken in 2 insteekboeken 200

F 1011 Duitse Rijk (on)gebruikte en postfrisse collectie combinaties met vele betere zegels cat. ca.8000+ in overwegend mooie kwaliteit 700

KF 1012 Duitsland 1940-1945 bezettingsuitgaven met betere en gesigneerde zegels cat.ca.7250. Interessante koop 500

✉ 1013 Duitsland poststukken (34 items) in ringband w.o. betere ex. 30

1014 DDR in ringband w.o. Dienst, foutdrukken en betere blokken. Interessant 70

1015 Bayern (on)gebruikt en postfris in 2 stockboek- en 'Fundgrube' (?) 50

F 1016 Duitsland 1872-1945 (on)gebruikte en postfrisse collectie met o.a. Iposta block (fr.ex.) en Ostropa block 500

1017 DDR 1945-1990 (on)gebruikte collectie in 3 insteekboeken w.o. Sovjet-zône en blokken 70

1018 Bund en Berlijn 4 albums w.v. 3 gevuld postfris 20

F ✉ 1019 Duitsland ca.180 poststukken w.o. betere ex. 80

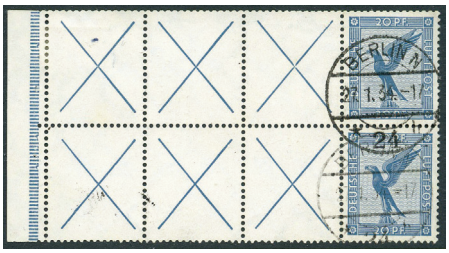

ex.1011

ex.1044

ex.1044

ex.1016

ex.1019

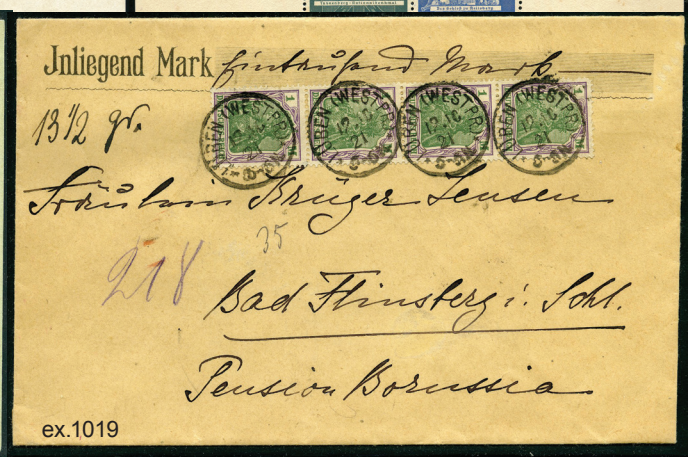

ex.1019

1020 Duitsland geallieerde bezetting (on)gebruikte collectie w.o. betere ex. 80

✉ 1021 Bayern ca.100 vnl. postwaardestukken 40

1022 Duitsland vanaf oude Staten in 2 insteekboeken w.o. veel beter materiaal 220

1023 Duitsland Reich en koloniën in 2 stockboeken w.o. nadrukken 150

1024 Duitsland modern gebruikt in 3 stockboeken 10

F 1025 Duitse Staten ca.1500 zegels met stempels en hoge cat. tevens Infla Germania en iets Reich. Interessante koop 400

1026 Bund 1949-1972 in 2 insteekboeken met betere series en betere combinaties Heuss cat. ca.3000 70

✉ 1027 Bayern collectie p.w.s. 20

1028 Duitse koloniën gebruikt w.o. interessante en betere stempels 50

✉ 1029 Reich en bezette gebieden poststukken (68 ex.) in ringband w.o. betere 40

1030 Reich plaatfouten (ca.300 items) in insteekboek cat.ca.7000 (vlg. inzender) 300

1031 Reich plaatfouten (ca.200 items) in insteekboek, tevens klassiek gestempeld cat.ca.7900 (vlg. inzender) 300

1032 Memel, Danzig, Böhmen und Mähren en General Gouvernement ongebruikte en postfrisse collectie in Leuchtturm album met hoge cat. 250

1033 Duitsland diversen w.o. betere vellen Russische bezetting 150

1034 Duitsland geallieerde zônes w.o. Sovjet 1945-1949 ongebruikte en postfrisse collectie in DAVO album w.o. betere zegels met hoge cat. 200

1035 Reich 1872-1945 (on)gebruikte collectie in DAVO album w.o. betere zegels en series met hoge cat. 350

1036 Beieren 1869-1920 en Duitse gebieden (on)gebruikte resp. postfrisse collectie in Leuchtturm album w.o. betere zegels 200

1037 Bund 1949-1990 complete postfrisse collectie in 2 DAVO albums w.o. Posthoorn */** 200

1038 Berlijn gebruikte collectie w.o. zwarte en rode opdrukken en Mi.blok nr.1 (nagegomd) 200

1039 Reich 1872-1874 engros in dik insteekboek cat. ca.13.000 (vlg. inzender) 300

1040 Duitsland en gebieden w.o. Danzig en Memel 80

1041 Duitsland 1871-1945 (on)gebruikte collectie 50

1042 Duitsland Staten en Reich collectie op oude albumbladen in insteekboek w.o. beter materiaal 130

1043 Saargebied en Saarland 1920-1959 (on)gebruikte resp. postfrisse collectie in Leuchtturm album w.o. betere series en blokken met hoge cat. 500

F 1044 Duitsland 1872-1945 vrijwel complete gebruikte collectie w.o. beter Infla zegels met keur (Mi.177, 179 en 245). Mooie koop 800

✉ 1045 Duitsland ca.100 poststukken w.o. betere ex. 60
1046 Duitse bezetting 1941-1945 ongebruikte en postfrisse collectie in Leuchtturm album w.o. Servië en Laibach 350
1047 Duitsland 1880-1920 w.o. Infla en Germania in aantallen. Leuke koop 60
1048 Danzig 1920-1939 (on)gebruikte collectie deels dubbel verzameld w.o. Port en Dienst 100
1049 Frankrijk 1954-1979 vrijwel compleet gebruikt 60
1050 Frankrijk 1849-1900 mooi opgezette collectie stempels (ca.900 stuks) 130
1051 Frankrijk 1860-1920 collectie stempels (ca.770 items) Interessante koop 150
1052 Frankrijk vnl. klassiek w.o. betere zegels 150
1053 Frankrijk betere series en Rode Kruis-boekjes vanaf 1954 50
1054 Franse koloniën in 2 insteekboeken w.o. postfris, proeven, ongetand en enkele Epreuve de luxe, tevens iets andere landen (o.a. Liberia en Monaco) 400
1055 Monaco collectie v.a. 1881 in oude klemband w.o. beter materiaal 130
1056 Monaco en Frans-Andorra diversen v.a. klassiek in insteekboek w.o. betere ex. 90
1057 Frankrijk diversen in album en map w.o. beter materiaal o.a. Pexip-blok 1937 175
F 1058 Frankrijk 1849-1960 vnl. ongebruikte collectie met betere zegels 500
1059 Franse koloniën in dik insteekboek w.o. betere zegels 90
F 1060 Frankrijk 1930-2014 ongebruikte en postfrisse collectie 200
1061 Franse koloniën in 2 stockboeken 50
1062 Frankrijk in 5 albums/stockboeken w.o. klassiek 70
1063 Frankrijk vnl. beter vooroorlogs materiaal incl. 'back of the book' in insteekboek met hoge cat 350
1064 Frankrijk van klassiek tot modern w.o. vele betere zegels deels in gemengde kwaliteit in dik insteekboek. Hoge cat. 200
1065 Côte de Somalis 1909 Yv.67-69 en 72-82 in postfrisse veldelen van 25 stuks cat.10.500+ 500
F 1066 Frankrijk klassiek in stockboek. Interessant 100
1067 Frankrijk collectie boekjes 1929-2000 in 3 albums met o.a. Rode Kruis compleet en vele betere ex. Prachtkoop met hoge cat. 250
1068 Frankrijk gebruikt in 2 stockboeken w.o. eurozegels 30
1069 Griekenland 1994-2006 postfris in 2 insteekboeken 40
1070 Griekenland en gebieden in ringband en insteekboek w.o. grote Hermeskoppen, tevens iets Turkije 40
1071 Groenland postfrisse collectie in SAFE album 50
1072 Italiaanse gebieden in insteekboek met klassiek w.o. beter materiaal 60
1073 Italië 1945-1966 vnl. postfrisse collectie met betere series 170
1074 Italië en gebieden collectie w.o. klassiek en beter materiaal in 3 klembanden 90
✉ 1075 Italië 24 voorfilatelistische brieven 60
1076 Fiume in insteekboek met variëteiten w.o. tanding met hoge cat. 300
1077 Italian States incl. Lombary-Venice in stockbook with approx. 900 stamps with high cat. value, also old Sassone catalogue (1978) 400
1078 Italian States and Italy in stockbook with approx. 200 stamps some Sardinian signed Roig. Hoge cat. 150
1079 Liechtenstein 1960-2019 postfrisse collectie in 2 albums cat.ca.4500 300
1080 Luxemburg in stockboek met betere zegels 10
1081 Luxemburg 1852-1982 (on)gebruikte resp. postfrisse collectie w.o. betere blokken in 2 albums 50
✉ 1082 Montenegro poststukken 1880-1912 (ca.150 ex.) in album en 2 ringbanden w.o. aangetekend en betere frankeringen. Interessant 1200
F 1083 Noorwegen 1855-1980 used collection incl. nr.1 (2 ex. with short margins), one with rare probably foreign cancellation etc. Interesting 150
1084 Oostenrijk v.a. 1850 in 2 DAVO albums w.o. betere zegels en series 180
1085 Oostenrijk 1945-1965 ongebruikte en postfrisse collectie in Leuchturm album met hoge cat. 100
1086 Polen 1969-1979 postfrisse collectie 30
1087 Polen 2 stockboeken w.o. betere zegels 100
1088 Portugal automaatstroken, blokken w.o. oudere en series postfris 50
1089 Moçambique collection (un)used in stockbook (ca.1200 stamps) 80
1090 Madeira 2009-2018 postfris en FDC's in Leuchtturm album 40
1091 Portugese koloniën w.o. klassiek 50
1092 Portugal en koloniën in stockboek 30
1093 Roemenië 1945-1977 vnl. gebruikte collectie in 2 albums 40
✉ 1094 Rusland poststukken (90 items) in ringband w.o. betere 80
1095 Rusland 1858-1973 (on)gebruikte collectie 10
1096 Rusland 1868-1960 vnl. gebruikte collectie met betere series en blokken. Hoge cat. 150
1097 Rusland 1858-1975 vnl. gebruikte collectie in 2 albums 150
1098 Rusland vnl. klassiek in aantallen etc. Leuke koop 100
F 1099 Spanje 1945-1975 grotendeels postfrisse collectie in DAVO album met hoge cat. 450
1100 Spanje 1980-2008 postfris in 3 insteekboeken 80
1101 Spaanse koloniën in Afrika 1903-1963 ongebruikte collectie in speciaal album w.o. Marokko 200
1102 Spanje 1981-1995 postfris in Leuchtturm album 40
F 1103 Spanje 1850-1930 (on)gebruikte collectie in ringband met stockbladen w.o. vele betere zegels en series cat.ca.62.500 (Edifil 2010) 3000
1104 Spanje in dik stockboek met vele betere zegels en series. Hoge cat. 600
1105 Vaticaan 1867-1998 vnl. postfrisse collectie 100
1106 Zweden 1858-2013 grotendeels gebruikte collectie in 2 albums en insteekboek 50
F 1107 Zweden 1855-1980 op mooie stempels verzameld (ca.800 stuks) klassiek en ca.1200 ex modern. Prachtkoop 200

ex.1058 ex.1103

ex.1060 ex.1099

ex.1083 ex.1066

ex.1107

1108 Zweden 1970-2016 postfrisse collectie in 4 albums nominaal 15.800 SEK 600

1109 Zweden 1980-2016 collectie postzegelboekjes in 3 albums nominaal 16600 SEK 600

✉ 1110 Zwitserland 'Bundesfeier-karten' (on)gebruikt (78 items) in ringband w.o. betere cat.ca.2755 SF 200

✉ 1111 Zwitserland poststukken (ca.100 items) in ringband grotendeels klassiek w.o. betere en iets voorfilatelie 80

1112 Literatuur 'Die Post in der Schweiz ' van Arthur Wyss 10

1113 Zwitserland Pro Juventute 1915-2007 (on)gebruikte resp. postfrisse collectie in DAVO album 60

1114 Zwitserland 1850-1960 vnl. gebruikte collectie w.o. betere zegels 100

1115 Europese landen tijdens W.O.II in insteekboek w.o. betere zegels. Interessant 180

1116 Oost Europa in 2 stockboeken w.o. aardig Roemenië 40

1117 Scandinavië (incl. Finland) vnl. beter materiaal vanaf klassiek in insteekboek 170

1118 Berlijn, België en Frankrijk diversen w.o. betere zegels 40

1119 Europa 1852-1930 incl. better Netherlands in 2 selfmade albums 150

Europa in dozen

1120 Doos met 12 catalogi w.o. 'Ganzsachen' (4x) en Geuzendam 10

1121 Duitsland doos met 7 stockboeken w.o. Staten, bezettingsuitgaven en koloniën. Leuke koop 200

1122 Scandinavië, Verenigd Europa en Griekenland in insteekboek en op albumbladen, daarbij moderne poststukken 60

1123 San Marino jaarsets 1986-2010 (incompleet) euro-zegels nominaal € 490 150

1124 Zwitserland semi modern engros in 2 stockboeken en schoenendoos 20

1125 Reich doos met duizenden zegels engros 50

1126 Griekenland doos met 6 insteekboeken en 2 albums w.o. diversen los. Leuke uitzoekpartij 100

1127 Duitse gebieden doos met avontuurlijke partij in album, insteekboek en 2 mappen 130

1128 Zwitserland 8 insteekboekjes met collectie stempels w.o. klassiek interessant 200

ex.1164

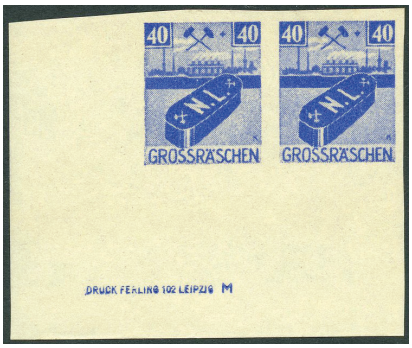

ex.1190

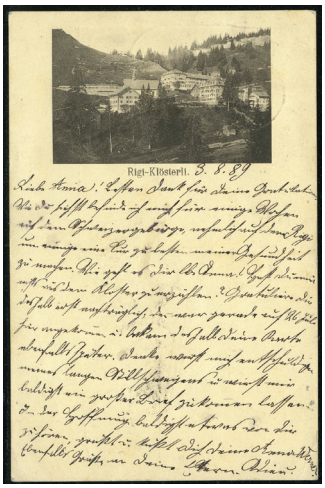

ex.1167

1129 Duitsland in 10 stockboeken vnl. Reich 'Fundgrube' 60

1130 Oostenrijk klassiek w.o. stempels in doos met 4 insteekboeken, stockbladen en oude Ferchenbauer catalogus 70

1131 Duitsland 1872-1990 (on)gebruikt en postfris in 6 albums o.a. Reich, gebieden, staten en zônes Bund, Berlin en DDR 200

1132 Finland 1991-2015 postfrisse collectie in jaarboekjes nominaal 2001 tot 2015 ca.1290 500

1133 Frankrijk 1960-2017 postfrisse collectie in 6 albums 600

✉ 1134 Duitsland p.w.s. w.o. Staten, Reich en zônes in 4 ringbanden 130

1135 Far Öer 1987-2015 postfrisse collectie in jaarboekjes nominaal ca.700 250

✉ 1136 Ver. Europa 1956-1996 postfris in verhuisdoos met 2 albums en 11 insteekboeken. Hoge cat. 130

1137 Rusland en bezette gebieden in 2 stockboeken, doosje, bladen, veldelen en schoenendoos. Interessant 130

1138 Duitsland in 5 stockboeken tevens 7 stockboekjes diversen 50

1139 Italië ongebruikt en postfris in doos met 3 insteekboeken en 1 map van klassiek tot modern 130

1140 Italië doos met ringbandje, 4 stockboeken en map van klassiek tot modern 80

1141 België doos met 2 insteekboeken en 2 mapjes w.o. koloniën. Uitzoekpartij 60

1142 IJsland 1990-2016 postzegelboekjes nominaal 89.000 Kr. (650 euro) 250

1143 Far Öer 1983-2009 postzegelboekjes (1 tot 3 keer) nominaal 3200 Kr. (430 euro) 250

1144 Frankrijk en koloniën doos met 2 ringbanden en 2 insteekboeken w.o. klassiek en modern postfris, daarbij iets Monaco 60

1145 Frankrijk, België en Duitsland in 6 DAVO albums 200

1146 Europa zegels 1970-1992 grotendeels postfris in doos met 2 albums en 2 stockboeken tevens andere landen in 4 insteekboeken 80

1147 Oostenrijk 2002-2016 jaarboekjes nominaal €969 500

✉ 1148 Frankrijk en iets België in 4 insteekboeken, 1 doos, kaartje en op albumbladen 80

1149 Zwitserland 1982-2015 in jaarboekjes nominaal 1120 SF 500

1150 Duitsland jaarboeken 2001-2015 nominaal 795 400

1151 Aland 1994-2017 jaarboeken nominaal ca.€650 en Mi.cat.ca.220 200

1152 Denemarken 1970-2016 in 5 albums/mappen nominaal 9780 DKr. (1310 euro) 500

1153 Spanje (on)gebruikte en postfrisse collectie in 6 DAVO en 1 Lindner album 60

1154 Zweden jaarboeken 1988-2016 postfris nominaal 12200 SEK (1155 euro) 450

1155 Duitsland o.a. Reich, gebieden en zones (on) gebruikt en postfris in 15 stockboeken 80

1156 Denemarken postzegelboekjes 1978-2016 in 3 albums nominaal 17.150 DKr. (2300 euro) 900

✉ 1157 België collectie brieven en FDC's vanaf klassiek in doosje en 3 albums. Interessant 200

✉ 1158 Frankrijk ca.1000 poststukken w.o. aardige stukjes 1945-1970 100

1159 Frankrijk 18 moderne speciale boekwerken met postzegels w.o. eurozegels postfris 60

1160 Zwitserland 1971-2019 postfrisse collectie in 4 albums w.o. 'Kleinbogen' nominaal ca.2500 SF 1200

1161 België collectie modern postfris w.o. aantallen nominaal ca.2775 (zie tellijst) 1250

1162 Noorwegen 1988-2015 postfris in jaarboeken nominaal ca.10.440 Noorse kronen 400

1163 Ver. Europa 1949-2010 postfris in verhuisdoos met 10 albums w.o. voorlopers 1949-1954 compleet. Hoge cat. 300

F ✉ 1164 Rusland ca.150 poststukken. Interessante koop 300

✉ 1165 Spanje ca.70 poststukken w.o. betere ex. 60

✉ 1166 Spanje 32 poststukken w.o. betere ex. 100

F ✉ 1167 Zwitserland 190 prentbriefkaarten w.o. voorlopers 1889-1891 600

1168 Portugese koloniën op albumbladen 50

✉ 1169 Duitsland 1914-1915 21 vnl. grootformaat waardebrieven in gemengde kwaliteit 40

✉ 1170 België p.w.s. engros ongebruikt in doos 10

✉ 1171 Frankrijk 75 voorfilatelistische brieven 150

1172 Griekenland klassiek in zakjes met betere waarden en stockboek met 69 grote en ca.700 kleine Hermeskoppen. Interessant 100

ex.1183

ex.1209

1173 Reich doos met diversen w.o. compleet ** vel Germania. Uit te zoeken 70

1174 Duitsland w.o. Danzig en Reich, en Zwitserland op albumbladen en rondzendboekje 70

1175 Oostenrijk doos met stockkaarten, zakjes en veldelen w.o. plaatfouten Levant en krantenzegels. Interessant 180

✉ 1176 Duitsland poststukken en p.w.s. in doos (ca.150 items) w.o. Reich 60

1177 Polen doos met albumbladen, albumpje en 2 stockkaartjes grotendeels klassiek 70

✉ 1178 Zwitserland diverse poststukken 70

1179 Groenland 1996-2016 postzegelboekjes nominaal 3600 DKr. (480 euro) 200

1180 Aland postzegelboekjes nominaal ca. 280 euro plus Mi.cat.ca.160 130

✉ 1181 Oostenrijk doosje met diverse poststukken w.o. veldpost en Levant 60

✉ 1182 Zwitserland 1862-1881 Zittende Helvetia (getand) op poststukken (ca.650 items) uit familie-archief w.o. variëteiten. Interessant 450

F 1183 Frankrijk klein stockboekje en op kaartjes w.o. betere ex. cat.ca.1800 100

✉ 1184 Frankrijk doosje met poststukken w.o. klassiek en kleine collectie 70

✉ 1185 Duitsland schoenendoos met poststukken w.o. klassiek. Leuk 100

1186 Zweden en Denemarken vnl. postfris w.o. betere combinaties 40

1187 Franse koloniën vnl. klassiek en iets diversen met hoge cat. 100

✉ 1188 Oost-Europa w.o. Tsjechoslowakije en Baltische Staten (ca.80 ex.) 80

✉ 1189 Europa ca.150 poststukken w.o. betere ex. 60

F 1190 Duitsland 1945-1946 lokaal uitgaven met hoge cat. 200

1191 Berlijn 1e dagbladen 1956-1958 in speciaal ringbandje Mi.cat.1206 60

✉ 1192 Italië poststukken (ca.120 ex.) in doos w.o. beter klassiek 70

✉ 1193 Oostenrijk poststukken (ca.170 ex.) in doos w.o. beter klassiek 70

✉ 1194 Scandinavië poststukken en FDC's (ca.170 ex.) in doos w.o. betere 60

1195 Duitsland geallieerde bezetting (Amerikaans-Brits) in doos met ca.600 complete vellen 200

1196 Europa o.a. Engeland, Kanaaleilanden, Nederland en Duitsland postfris in 7 albums/stockboeken, daarbij 2 doosjes postzegelboekjes 100

1197 Duitsland 1981 t/m 2000 postfris in 16 jaarboeken cat.1650 80

1198 Liechtenstein postfris in jaarboeken 2007 t/m 2015 w.o. kleinbogen nominaal ca.600 150

1199 Frankrijk doos met klassiek tot modern in 7 insteekboeken, 1 album en 2 mapjes. Leuke uitzoekpartij 130

✉ 1200 Scandinavië kistje met poststukken w.o. klassiek 60

1201 België postfrisse collectie 1997-2014 (2002 ontbreekt) in jaarboekjes nominaal € 1440+ 600

1202 Frankrijk 65 voorfilatelistische poststukken met departmentstempels 130

✉ 1203 Frankrijk doos met poststukken (ca.270 ex.) w.o. veel klassiek 100

1204 Bund 3 jaarboeken (1973 , 1974 en 1975) Mi.cat.1990 100

1205 Duitsland bezette gebieden ongebruikt en postfris op 8 kaartjes met hoge cat. 100

1206 Doos met 6 albums/stockboeken w.o. Spanje en Italië. Leuke koop 60

✉ 1207 Frankrijk 90 poststukken 200

1208 Duitsland (on)gebruikt en postfris in 11 stockboeken 60

F 1209 Duitse koloniën betere zegels en series op 17 zwarte kaarten cat.vlgs.inzender 25/30.000 vlgs. onze voorzichtige telling 18.000. Interessante koop met lage tax. 1200

1210 Duitsland en gebieden in 4 DAVO en 2 Schaubek albums 60

1211 Noorwegen postzegelboekjes (enkele ex. dubbel) op SAFE bladen nominaal ca.28.500 NKr (2850 euro) 1100

1212 Ver. Europa velletjes 1976-1995 postfris in doos met 4 albums en 2 dikke mappen. Hoge cat. 130

1213 Scandinavië en Finland in doos met 30 jaarsets tot 2009 w.o. Far Öer 1975/76 130

1214 Duitsland 11 stockboeken/albums met o.a. Infla en Germania 'Fundgrube' 100

1215 Duitsland o.a. Reich, zones en infla honderden blokken van 4 in 7 albums/stockboeken 100

Voor dozen in de diverse categoriën met een taxatie van € 50 of minder geldt een startprijs van € 10.

For boxes in all categories with an estimate of € 50 or less a start price of € 10 applies.

ex.1233 ex.1260

1216 Sovjet-zône, Berlijn en Brandenburg speciaalverzameling Mi.1A-7A en 1B-7B met veel variëteiten in doos met 7 dikke insteekboeken w.o. strippen en blokken. Interessant 500

✉ 1217 Bund 1950-1980 geïllustreerde p.w.s. ongebruikt (ca.1500 items) 150

1218 Spanje doos met 6 insteekboeken w.o. modern ** en Mi.nr.550 engros 80

1219 USA in 7 albums/insteekboeken w.o. klassiek in aantallen en modern gebruikt t/m 2010 100

1220 DDR (on)gebruikte en postfrisse deelverzameling in 6 stockboeken/albums 50

1221 Spanje 1948-2000 grotendeels postfris in verhuisdoos met 7 albums 130

1222 Portugal 1923-2004 grotendeels postfrisse collectie in verhuisdoos met 5 albums en 2 stockboeken w.o. alle blokken 1940-1949, tevens album Madeira-Azoren. Hoge cat. 600

1223 Scandinavië (on)gebruikte en postfrisse collectie in 10 DAVO albums 300

1224 Ver. Europa 1949-1988 vrijwel complete postfrisse collectie incl. voor- en meelopers (Zwitserland Nations Unies ongebruikt) tevens iets Ver. Naties 400

Diversen in enveloppen

1225 Wereld in insteekboekje w.o. Duitse stadspost, belastingzegels en betere zegels 50

1226 Frankrijk Luchtpost Yv.nr.3 en 4 vals en Italië Mi.153-156 vals 30

1227 Wereld 10 stockkaartjes met betere zegels w.o. Brazilië en IJsland met hoge cat. tevens 2 militaire bankbiljetten 30

✉ 1228 Zeppelinvluchten 3 items 40

✉ 1229 Levant 14 poststukken 150

✉ 1230 Diverse poststukken 30

1231 Firmaperforaties (ca.400 items) in stockboekje 30

✉ 1232 Diverse poststukken vnl. van en naar Iran 70

F 1233 Twee rondzendboekjes met betere zegels cat. ca.40.000. Interessante koop 500

1234 Diverse betere zegels (12 ex.) w.o. propagandavervalsing Mi.788, Reich Feldpost nr.5 en Polen blok 1 60

✉ 1235 Airmail covers incl. better South America, crash Singapore 1954 and Zeppelin cover (35 items) 50

✉ 1236 Luchtpost 4 stukken w.o. raketpost 30

✉ 1237 Picture postcards 1920-ties (50 items) all franked 50

✉ 1238 Scheepspost 4 poststukken en briefstukje Java Bengal line. Interessant 60

✉ 1239 Vijf betere poststukken 50

✉ 1240 Judaica and Palestine 38 p.p.c.'s (un)used 100

✉ 1241 Diverse poststukken w.o. beter Engeland 60

Diversen in albums en stockboeken

1247 Diverse landen in 3 albums w.o. China 60

1248 Motief Voetbal 3 lege Lindner albums (uitgave UEFA) van Wereldbeker 1986 met hoge winkelwaarde 10

1249 Motief Bloemen en Planten postfris cat.875 30

✉ 1250 Luchtpost ca.220 stuks in 2 albums 30

1251 Wereld 1870-1940 in oud PAX album 80

1252 Wereld vnl. oud en klassiek uitzoekpartij in 4 stockboeken 130

1253 USA insteekboek met beter klassiek en div. lokaalpost 200

1254 Wereld in 5 albumpjes w.o. Engelse koloniën en Japan 60

1255 Azië in 5 stockboeken w.o. Japan en China 50

✉ 1256 Diversen w.o. kleinrond Rotterdam-Kralingen 20

✉ 1257 Diverse poststukken w.o. aardig Tsjecho-slowakije 30

✉ 1258 Voorfilatelie 10 betere brieven w.o. Oslo, Boston en Gibraltar 90

1259 Diversen in 2 ordners en album met o.a. beter Rusland 50

F 1260 Klein stockboekje met betere zegels cat. ca.5000. Prachtkoop 200

1261 Klassiek w.o. betere zegels o.a. Zwitserland 100

1262 Klein stockboek met honderden 'betere' zegels. Interessante koop 250

1263 Diversen vnl. Europese landen in 4 albums 60

1264 Wereld rommelige maar wel avontuurlijke collectie v.a. klassiek in dik insteekboek 100

1265 Wereld collectie in 2 oude albums 80

✉ 1266 Wereld oude poststukken (55 stuks) in ringband w.o. betere 100

✉ 1267 Wereld poststukken (ca.70 stuks) in album w.o. betere 100

1268 Ver. Naties postzegelboekjes in 3 albums Mi.cat.ca.800 50

✉ 1269 Europa zegels 1956-1970 op FDC's tot 1960 gebruikt in album daarbij collectie Ver.Naties in insteekboek 40

1270 Motief Vogels postfris in dik stockboek met hoge cat. 50

1271 Motief Vlinders postfris 50

✉ 1272 Diverse poststukken met diverse mooie frankeringen en illustraties in Importa album 10

ex.1332

1273 Oostenrijk en Israël in 2 stockboeken en map 10
1274 Diversen postfris in 4 stockboekjes 60
1275 Motief postfris w.o. Voetbal in 2 stockboeken 50
✉ 1276 Diverse brieven in album w.o. Griekenland en Suriname in gemengde kwaliteit 60
1277 Literatuur 'les aerostiers militaires' Paris 1889 par G. Bethuys (ballonpost!) 50
1278 Firmaperforaties ca.350 ex. w.o. veel Frankrijk 40
1279 Literatuur 'Die Weltpost' Leipzig 1903 30
1280 Firmaperforaties 800 stuks in klein stockboek 60
1281 Literatuur biografie van Umberto Mobile in 2 delen Italiaans Rome 1985 30
1282 Literatuur "la navigation aérienne' van J. Lecornu Paris 1913 50
1283 Literatuur 'Die Olympischen Spiele 1932' plaatjesboek. Leuk en compleet 30
1284 Azië in 3 stockboeken w.o. aardig Siam 50
1285 Wereld (on)gebruikte collectie in 2 oude Excelsior albums 60
1286 Diversen w.o. China, Zwitserland en Hawaï. Interessante koop 150
1287 Wereldcollectie in 2 ordners w.o. beter Japan 150
1288 Motief Dieren postfris w.o. veel WWF 50
1289 Motief Schepen in 2 insteekboeken w.o. veel postfris (o.a. Engelse koloniën) 60
1290 Motief Schelpen w.o. betere ex. 30
1291 Dieren leuke collectie postfris in 2 insteekboeken 200
1292 Europa A-Z van klassiek tot 1940 in oud Scott album 90
1293 Perfins Wereld ca.600 ex. 10
1294 Wereld in oud Schaubek album w.o. betere zegels 150
✉ 1295 Wereld p.w.s. en poststukken gebruikt/ongebruikt in 2 cassettes (ca.500 ex.) grotendeels Duitsland w.o. betere 100
1296 Zuid-Amerika uitzoekpartij in vuistdik insteekboek 60
1297 Europa collectie tot 1930 in 3 oude KABE voordrukalbums 150

Kavels 1320 tot en met 1322 zijn niet op kantoor te bezichtigen. Deze kavels zijn voorafgaand aan de veiling te bezichtigen in Hotel Wings op vrijdag 29 november en zaterdag 30 november. Onderstaande kavels worden niet opgestuurd, zij kunnen wel worden meegenomen in de veilingzaal of worden opgehaald op kantoor.

1320 Wereldcollectie ca.70 albums/insteekboeken in 5 verhuisdozen (w.o. enkele lege) met o.a. legioenblokken Nederland gebruikt 150
1321 Wereld in 6 verhuisdozen met 148 stockboeken veelal goed gevuld 180
1322 Wereld in 6 verhuisdozen met ca.75 stockboeken, albums en veel (on)afgeweekt in zakjes en doosjes 200

Diversen in dozen op kantoor en in veilingzaal te bezichtigen

✉ 1323 First flight covers 1960-1980 (ca.1200 items) mostly from Africa and Asia to Europe. Colourful lot 100
1324 Doos met ca. 5 kg. complete vnl. gebruikte vellen 50
✉ 1325 Voorfilatelie 70 stuks in klein doosje 130
✉ 1326 Diverse poststukken (ca.150 ex.) 80
✉ 1327 Prentbriefkaarten ca.390 ex. w.o. betere 280
✉ 1328 Picture postcards 72 items incl. better ones 150
✉ 1329 Large amount of covers and p.p.c.'s so called 'Fundgrube' 70
1330 Wereld 7 landencollecties op albumbladen en op diverse losse bladen 80
1331 Wereld doos met stockkaartjes en zakjes w.o. betere zegels en series met hoge cat. 150
F ✉ 1332 Diverse poststukken (ca.300 ex.) w.o. betere stukken 300
1333 Doos met Liberia en Engelse en Franse koloniën vnl. klassiek 100
1334 Diversen vnl. postfris 10
1335 Doos met 5 stockboeken w.o. aardig Duitsland 50

ex.1433

1336 Diversen w.o. vervalsingen o.a. Ned. Indië Dienst 237 en 267. Interessant 150

1337 Wereld doos met ca.60 oude rondzendboekjes en stockkaartjes w.o. betere zegels (o.a Reich en Frankrijk). Hoge cat. 250

1338 Doos met vnl. leuk klassiek. aardige koop 100

1339 Edel collecties Olympiade (2 ex.) en Polen 30

✉ 1340 Wereld oude poststukken in doos met oud album w.o. interessante stukken 50

✉ 1341 Militaire censuurpost w.o. opstand van de Carbonari (Italië 1831), Boerenoorlog en Zesdaagse oorlog mooi opgezet en beschreven op albumbladen 100

1342 Wereld doos met 5 schetsboeken w.o. Reich 60

1343 Wereld collectie tot 2010 in 5 grote multobanden 60

✉ 1344 Wereld poststukken (honderden ex.) in doos. Uitzoekpartij 50

1345 Doos met 6 albums/insteekboeken w.o. kleine wereldcollectie 50

1346 Diversen w.o. betere zegels, fiscaal en firmaperforaties 70

1346a Map met vellen w.o. Spanje 10

1347 Betere series en blokken op 30 kaartjes w.o. goed Frans Antarctica. Mooie koop 500

1348 Wereld in 8 stockboeken w.o. China 40

1349 Doosje met diverse catalogi w.o. Korteweg en iets zegels 10

1350 Wereld doos met 4 albums en 4 insteekboeken, tevens 1 album munten USA (one cents) 50

✉ 1351 Scheepspost, prentbriefkaarten met schepen en FDC's (honderden ex.) in doos met 4 albums, 4 insteekboeken, stockbladen en los materiaal. Interessant 80

1352 Wereld doos met album, 4 insteekboeken, mapjes en zakjes w.o. postfris 60

1353 Duitse gebieden o.a. Memel en Oberschlesien met stempelcollectie. Leuke koop 100

1354 Doos met van alles w.o. China Fundgrube 60

1355 Wereld in doos met album, 4 stockboeken en mapjes w.o. aardig Nederland en iets Zwitserland ** 80

1356 Ver. Europa 1956-1986 postfris in verhuisdoos met 11 albums en 2 insteekboeken, tevens iets gebruikt en enkele betere FDC's. Hoge cat. 130

1357 Verhuisdoos met 22 albums/stockboeken en mappen w.o. aardige ex. 80

1358 Avontuurlijke uitzoekpartij in goed gevulde verhuisdoos met tienduizenden zegels in zakjes, kistjes etc. 80

1359 Literatuur in plastic krat met ca. 25 posthistorische werken w.o. Korteweg 20

✉ 1360 Diversen w.o. leuke stukjes 50

1361 Wereld doos met zakjes, stockkaarten en los met o.a. betere ex. Hoge cat. 130

1362 Wereld diversen w.o. Nederland ** blokken, 9 kleine en 3 grotere stockboeken 50

1363 Diversen w.o. aardig USA, Scandinavië en Australië in stockboeken en map 100

1364 Motief Vliegtuigen in 4 stockboeken en brieven in album w.o. aardig Rusland en roodfrankeringen 100

✉ 1365 Prentbriefkaarten Wereld (300 ex.) w.o. vele betere 400

1366 Doos met diversen w.o. Nederland in boxen, insteekboeken etc. 50

1367 Motief dieren collectie A-Z op ruim 220 dubbelzijdig gevulde grote insteekbladen in doos 130

1368 Frankrijk 1945-2001 grotendeels postfrisse collectie in doos met 2 Lindner albums en 2 ringbanden 200

1369 Azië in doos met o.a. Hong Kong en China 100

✉ 1370 Doos met posstukken (ca.150 ex.) 130

1371 Verhuisdoos met 11 albums/insteekboeken w.o. Nederland en wereldcollectie 60

1372 Verhuisdoos met o.a. Portugese en Spaanse koloniën 80

1373 Zwitserland 1850-2012 (on)gebruikte resp. postfrisse collectie w.o. dubbel verzameld in 4 luxe DAVO albums met hoog nominaal 400

1374 Israël o.a. postfris, 1 map met complete vellen Motief, doos met album, ringband en 2 insteekboeken 50

1375 Duitsland 1850-2000 in verhuisdoos met 8 albums w.o. Staten en vaak dubbel verzameld 250

1376 Duitsland in verhuisdoos met o.a. DDR, Danzig en poststukken 70

1377 Wereld doos met ordner, 8 stockboeken, insteekboekje, 3 schriftjes en enveloppen 50

1378 Frankrijk, Oostenrijk en Suriname in doos met 4 albums w.o. veel postfris 100

1379 Zwarte insteekkaarten half A4 formaat (ca.600 ex.) met hoge winkelwaarde 50

✉ 1380 Diverse poststukken 50

1381 Wereld doos met 4 albums en diverse jaarsets w.o. collectie Schepen, Nederland en Engelse koloniën 80

1382 Wereld verhuisdoos met 16 insteekboeken w.o. postfris 70

✉ 1383 Doos met poststukken en prentbriefkaarten w.o. aardige ex. 150

1384 Azië met o.a. Indo China en Turkey in 4 insteekboeken en op honderden kaartjes, tevens iets Belgisch Congo 60

✉ 1385 Doos met poststukken en prentbriefkaarten w.o. Zuid Amerika 10

1386 Olympische Spelen verhuisdoos met boeken onontbeerlijk voor thema verzamelaar of handelaar lage tax. 20

1387 Engelse en Franse gebieden 2 insteekboeken en diverse albumbladen met o.a. Hong Kong en Canada 70

1388 Literatuur in plastic krat met ca. 40 posthistorische werken interessante koop 30

1389 Michel catalogi Europa en Duitsland 2018/2019 in 8 delen winkelwaarde ca. 500 Euro 60

1390 Wereldcollectie 1850-1970 12 vuistdikke albums met zelfgemaakte bladen in 2 verhuisdozen w.o. China. Leuke koop 250

1391 Diversen w.o. postfris Ver. Europa in 2 albums en FDC's UNICEF 50

1392 Verhuisdoos met 21 albums/stockboeken w.o. Azië en USA 60

1393 Benodigdheden 5 Importa verzamelbanden, in cassettes, 5 sets verzamelbladen etc., alles nieuw 10

✉ 1394 Doos met diverse brieven los en in album w.o. Nederland, Liechtenstein en Frankrijk 60

1395 Twee verhuisdozen met Nederland in mapjes, DAVO albums etc. met zeer hoge cat. 50

1396 Diversen in 2 albums/stockboeken en op albumbladen w.o. postfris China, Antarctica, klassiek etc. 60

1397 Wereld doos met 4 albums, 1 ordner, bundeltjes FDC's en 3 insteekboeken w.o. leuk Libanon en Syrië (o.a. blokken) 100

1398 Wereld verhuisdoos met 2 albums, 5 insteekboeken en enveloppe met Albanië w.o. aardig Oost Europa en Griekenland 80

1399 Doos met 17 stockboeken 50

1400 Twee verhuisdozen met 28 stockboeken en één map 50

1401 Wereld collectie van klassiek tot modern in 26 goed gevulde albumpjes 300

1402 Wereld in verhuisdoos met 14 stockboeken en schrift w.o. betere zegels 100

✉ 1403 Prentbriefkaarten Wereld (245 stuks) w.o. betere ex. 280

1404 Wereld schoenendoos met 2 stockboeken, 3 insteekboekjes en 9 rondzendboekjes w.o. leuk materiaal (o.a. Reich) 60

1405 Twee verhuisdozen vol met vnl. Nederland 50

1406 Negen verhuisdozen met o.a. veel leuk materiaal zoals België, Portugese koloniën, Zwitserland, collectie puntstempels Nederland etc. Beslist zogeheten 'Fundgrube' met voorzichtige tax. 500

1407 Diversen w.o. klassiek en postfris 50

1408 Zuid-Amerika insteekboek en albumbladen w.o. klassiek 60

1409 Wereld 5 dikke albums met o.a. Spanje, Israël, Italië, Vaticaan en Scandinavië 90

1410 Motief series (ca. 500 stuks) gebruikt op kaartjes 40

1411 Twee verhuisdozen met Engeland gebruikt, postfris USA, Rembrandt etc. 60

✉ 1412 Azië diverse poststukken in doos w.o. China 60

1413 Diverse landen collectie vanaf klassiek in 9 insteekboeken 60

1414 Diversen w.o. Nederland met nominaal (2001-2005) 60

1415 Literatuur in plastic krat w.o. betere en nuttige werken 10

1416 Verhuisdoos met 11 albums/stockboeken w.o. Nederland en beter Roemenië 50

1417 Plastic emmer met ca.10/20.000 afgeweekte zegels 10

✉ 1418 Wereld oude poststukken (ca.40 items) in doos w.o. Reich 50

1419 Far Öer jaargangen (16x) en Israël (2x) 40

1420 Motief Boksen 1896-2009 (on)gebruikte resp. postfrisse collectie in verhuisdoos met 8 luxe Lindner albums w.o. brieven, FDC's, velletjes en ongetand. Zelden aangeboden 300

1421 Wereld 19 insteekboeken en 2 mappen in verhuisdoos w.o. China 50

1422 Wereld grotendeels postfris gesorteerd per werelddeel en van A tot Z in verhuisdoos met 8 dikke stockboeken (enkele oude zegels getint) Hoge cat. 1250

1423 Wereld collectie A t/m Z in 32 Importa albums w.o. aardig China en Reich in 3 verhuisdozen 350

1424 Egypte, Sudan, Libië, Irak en Turkije in verhuisdoos met album, 11 insteekboeken en doos met o.a. betere zegels 100

1425 Wereld verhuisdoos met 4 albums en 11 insteekboeken 50

1426 Vier verhuisdozen met 60 albums/stockboeken w.o. collecties Indonesië, Oostenrijk en Zwitserland 200

1427 Doos met ca.9000 zegels w.o. betere waarden 50

✉ 1428 Zeppelin 24 oorspronkelijke foto's 60

1429 Motief Vogels vnl. postfris en Cuba moderne proeven en ongetand. Interessant 60

1430 Wereld postfris in doos met 3 insteekboeken w.o. Zwitserland, België en Frankrijk 100

✉ 1431 Midden-Oosten doosje met diverse poststukken w.o. klassiek 60

1432 Doos met veel zegels 50

F ✉ 1433 Gefrankeerde prentbriefkaarten w.o. China, Levant, Wrangel, Japans Palau etc.(119 ex.) very interesting lot 500

✉ 1434 Diverse poststukken w.o. betere ex. (ca.120 ex.) 200

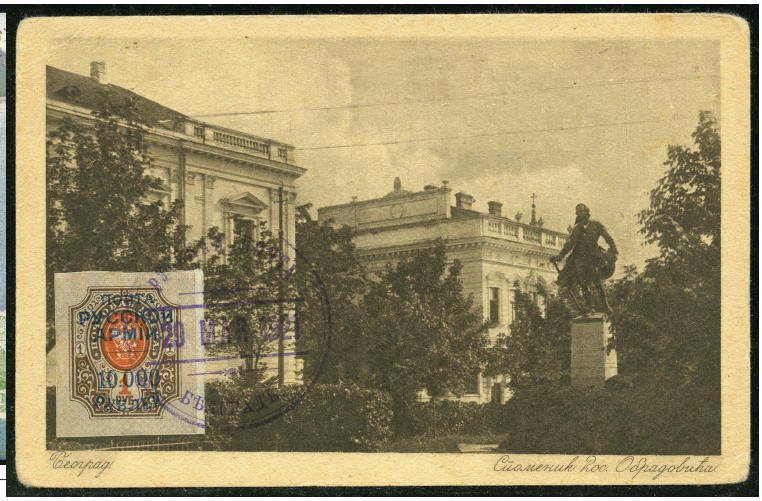

ex.1433

1435 Doos met ca.20 stockboeken en - boekjes, ** jaargangen Italië 50-er jaren, betere zegels etc. Leuke koop 50

1436 Wereld Motief in groot aantal zakjes w.o. veel postfris 70

✉ 1437 Diversen w.o. betere Franse FDC's 50

1438 Doos met 2 schoenendozen vol zegels (ca.20.000 ex.) w.o. veel Nederland 40

1439 Afgeweekte mooie samenstelling ca. 3œ kg. 40

1440 Doos met 11 stockboeken en 2 stockboekjes 30

✉ 1441 Diverse brieven in 2 doosjes en 2 albums w.o. Olympiade, p.w.s. Slovenië, Zuid Amerika en Taiwan 100

1441a Verhuisdoos met 22 stockboeken en doosjes w.o. echt gebruikt China (o.a. Vissen) 100

1442 Wereld verhuisdoos met album, 10 stockboeken, 9 insteekboekjes, 6 kistjes en 4 mapjes 50

✉ 1443 Diverse poststukken 130

✉ 1444 Diverse poststukken 60

1445 Diversen op kaartjes w.o. betere zegels o.a. ** Hong Kong, Motief en Engeland en koloniën klassiek. Leuke koop 150

1446 Wereld doosje met diversen in 61 rondzendboekjes 80

✉ 1447 Wereld diverse poststukken w.o. klassiek in doosje 80

✉ 1448 Little box with 30 better and/or interesting items 250

1449 Box with black cards with better stamps 80

1450 Perzië diversen klassiek in kistje, niet uitgezocht 60

✉ 1451 Zuid-Amerika kistje met poststukken w.o. Condorbrieven 70

✉ 1452 Doos met ca.150 poststukken w.o. betere ex. 150

✉ 1453 Diverse poststukken w.o. betere ex. (ca.500 stuks) 250

1454 Wereld in doos met 5 albums, insteekboekjes, 7 doosjes, stapel zakjes en FDC's w.o. China en Nederland 100

✉ 1455 Diverse poststukken vnl. Duitsland (ca.300 ex.) Leuke koop 150

1456 WWF in doos met 5 luxe albums 50

1457 Verhuisdoos met o.a. 900 bundels 30

✉ 1458 Wereld poststukken en FDC's (honderden ex.) in doos. Uitzoekpartij 50

1459 U.P.U. postfrisse collectie op albumbladen 60

1460 Wereld ca.150.000 zegels in doos van oud tot nieuw 90

1461 Postfris in 7 vnl. dikke stockboeken 70

1462 Schilderkunst ca.320 blokken postfris 60

1463 Wereld 238 rondzendboekjes van klassiek tot modern in doos 200

1464 Motief in doos met 6 insteekboeken en 2 doosjes w.o. Treinen en Picasso. Hoge cat. 70

1465 Europese landen in doos met album en 5 stockboeken w.o. Gibraltar, Ierland en IJsland, tevens doosje met FDC's 70

✉ 1466 FDC's en enkele bankbiljetten in 10 albums 60

1467 Doos met albumbladen w.o. USA en Portugees India één en ander met vele betere zegels 200

1468 Diversen in 6 albums;/insteekboeken w.o. postfris Suriname, China en Danzig 200

1469 Motief postfris op ca.200 kaartjes. Leuke koop 60

1470 Motief Vliegtuigen collectie van ca.200 moderne series en blokken **, tevens ca.1750 gebruikte zegels in 6 stockboeken 200

1471 Doos met 10 stockboeken w.o. Motief 50

1472 Doos met 7 stockboeken w.o. Nederland 40

1473 Vier verhuisdozen met wereldcollecties in ca.55 albums/insteekboeken w.o. betere collecties Nederland en USA met waterschade 350

1474 Postzegelboekjes in 7 albums w.o. Engeland en oudere boekjes Zweden (ca.800 ex.) 300

✉ 1475 Kantoorpost modern w.o. ca.1500 poststukken Nederland in propvolle verhuisdoos 10

1476 Verhuisdoos met o.a. fiscaal en collecties Nederland en koloniën 'Fundgrube' 70

1477 China 3 stockboeken en scheepscollectie in 5 albums en doos FDC's w.o. jaren '50 100

De volgende veiling is 15 & 16 mei 2020

Inleveren is mogelijk tot zaterdag 28 maart 2020

ORDERLIJST VOOR POSTZEGELVEILING RIJNMOND

POSTBUS 2859, 3000 CW ROTTERDAM

Opdracht: Ondergetekende geeft Postzegelveiling Rijnmond, opdracht voor hem of haar te trachten zo voordelig mogelijk, doch ten hoogste tegen de aangegeven limietprijzen, de hieronder genoemde kavels te kopen. Ingevolge de verkoopvoorwaarden wordt de toeslagprijs verhoogd met 23% (incl. B.T.W.) en € 2,48 (incl. B.T.W.) tafelgeld voor elke koop.

Please bid for me on the following lots, up to the limits stated, in accordance with your conditions of sale.

VEILING NR.

Naam : .....

Straat : .....

Postcode : ..... Plaats : .....

e-mail adres : .....

Handtekening/Signature : .....

O opsturen
O afhalen Rotterdam

Special mailing instructions should be noted here

Nummer van de catalogus	BOD BID	Opbrengst Result	Nummer van de catalogus	BOD BID	Opbrengst Result

Biedingen lager dan 80% van de taxatie worden niet in behandeling genomen

Nummer van de catalogus	BOD BID	Opbrengst Result	Nummer van de catalogus	BOD BID	Opbrengst Result

Biedingen lager dan 80% van de taxatie worden niet in behandeling genomen