POSTZEGELVEILING
RIJNMOND

Westewagenstraat 60, 3011 AT Rotterdam
Postbus 2859, 3000 CW Rotterdam
Tel.: 010-2130986, Fax: 010-2131730, Email: rynmond@xs4all.nl
www.rynmond.com

DE 80ste VEILING VINDT PLAATS
OP VRIJDAG 7 DECEMBER EN ZATERDAG 8 DECEMBER 2018 IN HOTEL WINGS
OP ROTTERDAM THE HAGUE AIRPORT

De veiling vindt plaats ten overstaan van deurwaarderskantoor R. Vismans te Rotterdam.

Fotokopieën worden u op aanvraag toegestuurd tegen een vergoeding van € 0,50 per kopie met een minimum van € 1,-. Dit kunt u voldoen door bij uw aanvraag gangbare postzegels en/of bankbiljetten in te sluiten.
Photocopies will be sent on request. Please include with your request € 0,50 per photocopy with a minimum of € 1,- in current stamps or small bills of your country.

Terms of Sale (condensed)

1. Amounts quoted under "taxatie" are estimates. Starting prices are 80 percent of these estimates. Bids below 80 percent are not accepted
2. Lots are sold as correctly described and genuine,unless indicated to the contrary.
3. There is a 23 percent premium on all lots and besides EU 2.38 expenses per lot.
4. All estimates are in Euros
5. Bidding stages:

€ 5	-	€ 50	€ 2
€ 50	-	€ 100	€ 5
€ 100	-	€ 500	€ 10
€ 500	-	€ 1000	€ 20
€ 1000	-	€ 2000	€ 50
€ 2000	+		€ 100

WOORDENLIJST/VOCABULAIRE

**	postfris	unmounted mint
*	ongebruikt met plakker	mint hinged
(*)	ongebruikt z. gom	unused without gum
pr.ex.	pracht exemplaar	very fine (VF)
vr.pr.ex.	vrijwel pracht exemplaar	fine, almost VF (F-VF)
	fraai ex.	average/good (faults)
✉	brief	cover/entire
tax	taxatie	estimate

INDELING VAN DE 80ste VEILING

EERSTE ZITTING 80ste VEILING VRIJDAG 7 DECEMBER 2018 - 18.00 UUR

Kavel	1	–	712	Nederland en gebieden
	713	–	745	Azië

TWEEDE ZITTING 80ste VEILING ZATERDAG 8 DECEMBER 2018 - 11:00 UUR

746	–	819a	Munten en prentbriefkaarten
820	–	1016	Engeland en gebieden, Midden-Oosten, Noord- en Zuid-Amerika
1017	–	1467	Europa
1468	–	1756	Diversen

Op ons kantoor kunnen de kavels bezichtigd worden op de volgende dagen:

dinsdag 27 november	(10:00 – 18:00)
woensdag 28 november	(10:00 – 18:00)
donderdag 29 november	(10:00 – 18:00)
vrijdag 30 november	(10:00 – 18:00)
zaterdag 1 december	(12:00 – 16:00)
maandag 3 december	(10:00 – 18:00)
dinsdag 4 december	(10:00 – 18:00)
woensdag 5 december	(10:00 – 21:00)

In de zaal zijn de kavels te bezichtigen op:

vrijdag 7 december	(09:00 – 16:00)
zaterdag 8 december	(08:30 - 10:00)

Al onze taxaties zijn in Euro’s.

Prices in our catalogue are estimates in Euros. Starting prices are at 80% of our estimates.

If you would like to make use of the services of an auction agent, we recommend Ronald Bouscher Auction Agency;
Tel. 020 – 67 95 952, fax. 020 – 67 94 780 or by e-mail: info@bouscher.nl

ROUTEBESCHRIJVING NAAR WORLDHOTEL WINGS

Auto - *Vanaf Amsterdam / Den Haag:*
Volg de A4 richting Den Haag. Volg daarna de A13 richting Rotterdam.
Neem de afslag Rotterdam The Hague Airport (11) en volg de borden naar het vliegveld.
Vanaf Utrecht: Volg de A12 richting Rotterdam. Bij Gouda, volg de A20 richting Hoek van Holland. Volg daarna de A13 richting Den Haag.
Neem de afslag Rotterdam The Hague Airport (11) en volg de borden naar het vliegveld.
Vanaf Breda: Volg de A16 richting Rotterdam. Bij het Terbregseplein, volg de A20 ring Noord. Volg daar de A13 richting Den Haag. Neem de afslag Rotterdam The Hague Airport (11) en volg de borden naar het vliegveld.

Worldhotel Wings bevindt zich rechts van de terminal.

Openbaar vervoer - RandstadRail (metrolijn E) van en naar Den Haag of Rotterdam.
De RandstadRail (metrolijn E) levert een snelle en makkelijke verbinding van en naar het vliegveld vanaf Den Haag Centraal station en Rotterdam Centraal station.
Uw reistijd naar het RandstadRail Metro Station (Meijersplein) met de Airport Shuttle (Buslijn 33) bedraagt slechts enkele minuten. Bus 33 van en naar het centrum van Rotterdam. Het centrum van Rotterdam is ook bereikbaar met RET bus 33. De bushalte bevindt zich tussen Worldhotel Wings en de terminal. Bus 33 vertrekt elke 15 minuten vanaf CS Rotterdam.

NIEUWE VEILING LOCATIE

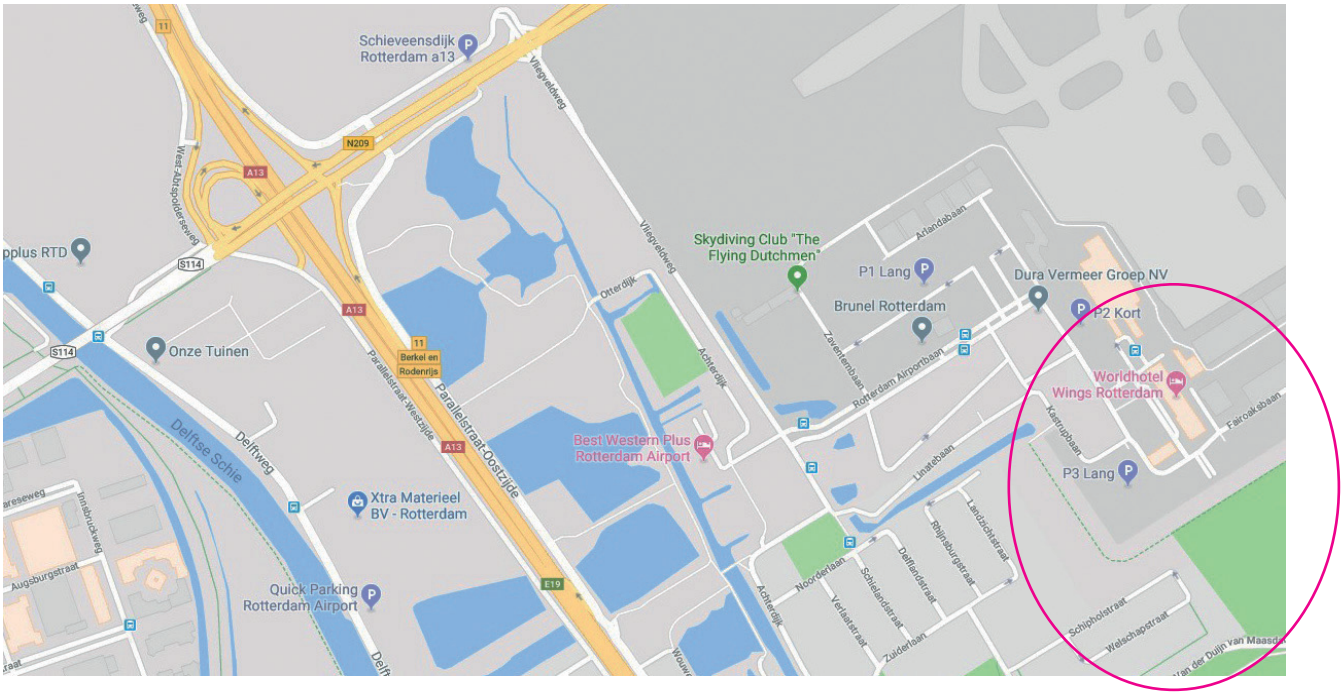

EERSTE ZITTING

NEDERLAND & GEBIEDEN EN AZIË
VRIJDAG 7 DECEMBER 2018 IN HOTEL WINGS OP ROTTERDAM THE HAGUE AIRPORT
LET OP: AANVANGSTTIJD 18.00 UUR PRECIES

Eerste emissie losse nummers

F	1	nr.1 blauw pl.I-14 cat.55 breedrandig pr.ex.	20
F	2	nr.1 blauw pl.I-18 cat.55 breedrandig pr.ex.	20
KF	3	nr.1 blauw pl.I-25 cat.55 pracht hoekstuk	50
F	4	nr.1 donkerblauw op dun papier pl.I-36 cat.200 breedrandig pr.ex.	40
F	5	nr.1 diepdonkerblauw (4 ex.) pl.I-45, 53, 61 en 63 cat.800 pr.ex.	100
F	6	nr.1 blauw pl.I-52 cat.155 breedrandig pr.ex.	20
F	7	nr.1 donkerblauw op dun papier pl.I-65 cat.200 breedrandig pr.ex.	40
F	8	nr.1 in paar diepdonkerblauw op dun papier pl.I-66/67 cat.400++ pr.ex.	75
F	9	nr.1 blauw pl.II-4 cat.130 breedrandig pr.ex.	20
F	10	nr.1 blauw pl.II-25 cat.50 vr.pr.ex. (hoekrandstuk met louperand)	15
F	11	nr.1 blauw (4 ex.) pl.II-28, 30, 32 en 50 cat.400 pr.ex.	50
F	12	nr.1 blauw pl.II-93 cat.130 pr.ex. (met stempel franco in kastje uiterst schaars op deze plaat)	25
F	13	nr.1 lichtblauw pl.III-2 cat.60 pr.ex.	20
F	14	nr.1 donkerblauw pl.III-4 cat.45 pr.ex. met schaars stempel franco	20
F	15	nr.1 donkerblauw pl.III 7-12 cat.200 pracht verticaal paar	50
F	16	nr.1 blauw pl.III 11-12 cat.200 pracht paar	40
F	17	nr.1 lichtblauw pl.III-18 cat.60 pr.ex. (met schaars franco kastje)	20
F	18	nr.1 donkerblauw pl.III-45 cat.45 pr.ex.	15
F	19	nr.1 lichtblauw pl.III-63 cat.60 pr.ex.	20
F	20	nr.1 donkerblauw pl.III-69 cat.45 pr.ex.	20
F	21	nr.1 lichtblauw pl.III-71 cat.60 pracht randstuk	20
F	22	nr.1 lichtblauw pl.III-76 cat.60 pracht randstuk	25
F	23	nr.1 lichtblauw pl.III-92 cat.60 pr.ex.	15
F	24	nr.1 donkerblauw pl.III cat.45 pr.ex. met watermerk in onderlijn	15
F	25	nr.1 lichtblauw pl.IV-7 cat.50 breedrandig pr.ex.	20
F	26	nr.1 blauw pl.IV 14-15 cat.200 pracht paar	40
F	27	nr.1 helderblauw (4 ex.) pl.IV-27, 38, 41 en 43 cat.180 pr.ex.	50
F	28	nr.1 lichtblauw (4 ex.) pl.IV-61, 63, 69 en 74 cat.200 pr.ex.	50

1

2

4

ex.5

6

7

9

8

10

11

12

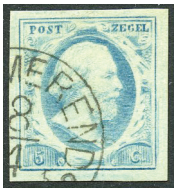
13

14

15

16

17

18

19

20

21

22

23

24

26

25

27

28

29

30

ex.31

32

33

34

ex.35

36

37

38

39

40

41

42

43

44

45

55

46

47

48

49

50

51

53

54

F	29	nr.1 blauw (2 ex.) pl.V-17/18 en 18/19 cat.400 twee pracht paren	60	F	42 nr.2 dofrood pl.V-1 cat.35 pr.ex. (met rood franco kastje)	20
F	30	nr.1 blauw pl.V-18 cat.45 pr.ex.	15	F	43 nr.2 rood pl.V-55 cat.35 breedrandig pr.ex.	15
F	31	nr.1 helderblauw op dik papier (4 ex.) pl.VI-57, 60, 64 en 69 cat.320 pr.ex.	50	F	44 nr.2 dofrood pl.V-63 cat.35 pr.ex. (met schaars franco kastje)	20
F	32	nr.1 blauw op dun papier pl.VI-61 cat.45 breedradig pr.ex. met franco zonder kastje	20	F	45 nr.2 bruinrood pl.VI-26 cat.100 pracht hoekstuk	35
F	33	nr.2 karmijn pl.I-35 pracht randstuk	20	F	46 nr.2 karmijn pl.VII-82 cat.35 breedrandig pr.ex. met deel van buurzegel	20
F	34	nr.2 karmijn pl.I-44 pr.ex.	20	F	47 nr.2 karmijn pl.VIII-87 cat.60 luxe ex.	30
F	35	nr.2 diepdonkerkarmijn (4 ex.) pl.I-46, 76, 83 en 99 cat.1100 pr.ex.	100	F	48 nr.2 karmijn pl.VIII-97 cat.60 pracht randstuk	25
F	36	nr.2 karmijn pl.I-62 cat.50 breedrandig pr.ex.	20	F	49 nr.2 rood pl.X-22 cat.35 pr.ex.	15
F	37	nr.2 karmijn pl.I-63 cat.50 pr.ex.	20	F	50 nr.2 rood pl.X-86 cat.35 pr.ex.	15
F	38	nr.2 karmijn pl.I-67 cat.50 pr.ex. (met penvernietiging)	15	F	51 nr.3 donkeroranje pos.8 cat.225 pr.ex. (Tiel-A)	35
F	39	nr.2 karmijn pl.I-77 cat.50 pr.ex.	20	KF	52 nr.3 donkeroranje pos.24 cat.225 pracht randstuk	50
F	40	nr.2 rood pl.IV-22 cat.35 pracht randstuk	15	F	53 nr.3 oranje pos.38 cat.200 pr.ex.	35
F	41	nr.2 rood pl.IV-67 cat.35 breedrandig pr.ex.	20	F	54 nr.3 donkeroranje pos. 65 cat.225 pr.ex.	40
				F ✉	55 nr.2 pl.III op complete brief met interessante inhoud van Amsterdam 19-5-1855 naar Utrecht	40

56 57 58 59 60 61 62

63 64 65 66 67 69

68 70 71 73 74 75

76 78 79 ex.80 ex.81 ex.82

83 84 85 86 87 88 90

89 91 92 93 94 95

96 97 98 99 100 101

102

103

104

105

106

107

Eerste emissie franco halfrond stempels

F	56	Alphen-A (EY.125) op 5 ct. donkerblauw pl.III-12 cat.45 pr.ex. met voor dit stempel mooie afdruk	20
F	57	Arnhem-C groot (EY.50) op 10 ct. rood pl.V-66 cat.35 pr.ex.	20
F	58	Breda-B klein (EY.50) op 10 ct. karmijn pl.I-67 cat.50 pr.ex.	25
F	59	Delfzijl-A (EY.200) op 10 ct. karmijn pl.II-42 cat.50 pr.ex.	30
F	60	Grave-B (EY.100) op 10 ct. rood pl.V-23 cat.35 pr.ex.	25
F	61	Heerenveen-A (EY.75) op 5 ct. donkerblauw pl.III-69 cat.45 pr.ex. met luxe stempel	25
F	62	Hellevoetsluis-C (EY.125) op 10 ct. donkerrood pl.IV-9 cat.35 pr.ex. met voor dit stempel (C2) mooie afdruk	30
F	63	Heusden-B (EY.100) op 10 ct. rood pl.V-18 cat.35 pr.ex.	20
F	64	Hoogezand-B (EY.175) op 5ct. donkerblauw pl.II-62 cat.130 pr.ex.	40
F	65	Leiden B (EY.100) op 5 ct. donkerblauw pl.I cat.50 pr.ex.	25
F	66	Maastricht-C klein (EY.50) op 10 ct. rood pl.V-20 cat.35 pr.ex.	20
F	67	Middelburg-A (EY.175) op 5 ct. blauw pl.II-76 cat.130 pr.ex.	25
F	68	Middelburg-C groot (EY.50) op 10ct. rood pl.IV-34 cat.35 pr.ex.	20
F	69	Terborgh-B (EY.125) op nr.2 pl.IV 80-85 cat.180 pr.ex.	30
F	70	Terneuzen-A (EY.100) op 5 ct. blauw pl.III-88 cat.45 pr.ex.	25
F	71	Willemstad-B (EY.125) op 5 ct. donkerblauw pl.III-73 cat.45 pr.ex.	25
KF	72	Willemstad-C (EY.175) op 5ct. donkerblauw pl.III-3 cat.45 pr.ex.	35
F	73	Langstempel Brouwershaven (EY.RR) op 5 ct. pl.III cat.45 pr.ex. met drie uiterst schaarse stempels	80
F	74	Langstempel Nijverdal (EY.100) op 5 ct. lichtblauw pl.IV-61 cat.50 pr.ex. op fragment	30
F	75	Langstempel Wissekerke (EY.250) op 5 ct. donkerblauw pl.III-65 cat.45 vr.pr.ex. op fragment	30
F	76	nr.1 donkerblauw pl.III-51 met onleesbaar langstempel cat.45++ pr.ex.	25
KF	77	Cirkelstempel Nijmegen in rood NVPH onbekend (in zwart wel met cat. EY.500) op 5 ct. pl.V-86 cat.45 pr.ex. met duidelijk leesbaar stempel	80
F	78	Gebroken cirkelstempel Goor (EY.250) op 10 ct. bruinrood pl.VI-56 pr.ex.	25
F	79	nr.2 pl.III (*) en nr.3 (*) cat.850 pr.ex.	50
F	80	nr.1 (6 stuks vnl. vierrandig) cat.ca.300+ pr.ex.	40
F	81	nr.1, nr.2 (3 ex.) en nr.3 cat.ca.420 vr.pr.-pr.ex.	30
F	82	nr.2 (7 stuks vnl. vierandig) cat.ca.250+ pr.ex.	40

Puntstempels

	83	19 = Brummen op nr.56 cat.150 pr.ex.	40
F	84	160 = Sliedrecht op Port nr.12C cat.150+ pr.ex.	40
F	85	237 = Hillegom op nr.22 cat.25 pr.ex	10
F	86	237 = Hillegom op Port nr.7 cat.75 pr.ex.	20
F	87	241 = De Bilt op nr.35 cat.40 pr.ex.	10
F	88	256 = Eibergen op nr.19 cat.100 pr.ex.	30

Collectie grootrond stempels van Jelle Briedé (kavel nrs 89 t/m 353)

F	89	Alkmaar op nr.79 pr.ex.	20
F	90	Alkmaar op nr.71 pr.ex.	10
F	91	Almelo op nr.76 pr.ex.	10
F	92	Amerongen op nr.92 pr.ex.	15
F	93	Amerongen op nr.97 pr.ex.	20
F	94	Ammerstol op nr.96 pr.ex.	25
F	95	Amersfoort op postbewijs nr.5 pr.ex.	40
F	96	Amsterdam op nr.49 pr.ex.	30
F	97	Amsterdam op nr.30 pr.ex.	150
F	98	Apeldoorn op nr.79 pr.ex.	20
F	99	Appingedam op nr.40 pr.ex.	15
F	100	Axel op nr.77 pr.ex.	15
F	101	Balk op nr.34 pr.ex.	20
F	102	Bergum op nr.77 pr.ex.	15
F	103	De Bilt op nr.47 pr.ex.	40
F	104	Bleiswijk op nr.92 pr.ex.	10
F	105	Bodegraven op nr.95 pr.ex.	25
F	106	Boskoop op nr.93 pr.ex.	20
F	107	Breskens op nr.88 pr.ex.	15

In deze veiling wordt de grootgrond stempelcollectie van Jelle Briedé geveild. Jelle heeft altijd veel aandacht besteed en moeite gedaan om een kwalitatief hoge collectie bij elkaar te brengen. Volgens ons is dit een van de mooiste grootgrond verzamelingen ooit op een veiling aangeboden. We voelen ons bevoorrecht om deze mooie collectie te mogen veilen.

108

109

110

111

112

113

114

115

116

117

118

119

120

121

122

123

124

125

126

128

129

130

131

132

133

134

135

136

140

138

137

139

141

142

143

144

145

146

147

148

149

154

150

151

152

153

F	108 Bodegraven op nr.48 pr.ex.	130	F	131 Hees (Gld) op nr.100 pr.ex.	35
F	109 Bolsward op nr.48 pr.ex.	130	F	132 Hees (Gld) op nr.79 pr.ex.	30
F	110 Borculo op nr.45 pr.ex.	10	F	133 Hees (Gld) op nr.70 in blok van 4 pr.ex.	30
F	111 Breda op nr.78 pr.ex.	15	F	134 Hees (Gld) op nr.78 in paar pr.ex.	15
F	112 Den Burg (Texel) op nr.85 pr.ex.	15	F	135 Helder op nr.47 pr.ex.	35
F	113 Culemborg op nr.77 pr.ex.	10	F	136 Hellevoetsluis op nr.86 pr.ex.	20
F	114 Cuijk op nr.47 pr.ex.	35	F	137 Helmond op postbewijs 3 gld. pr.ex.	20
F	115 Cuijk op nr.79 pr.ex.	20	F	138 Hengelo (Ov:) op kroningsgulden nr.49 pr.ex.	30
F	116 Delden op nr.69 pr.ex.	25	F	139 Hengelo (Ov:) op nr.32 in paar pr.ex.	10
F	117 Delft op nr.48 pr.ex.	130	F	140 s Hertogenbosch op nr.97 pr.ex.	30
F	118 Doesburg op nr.89 pr.ex.	15	F	141 s Hertogenbosch op nr.100 pr.ex.	35
F	119 Drachten op nr.33 pr.ex.	10	F	142 Hulst op nr.88 pr.ex.	10
F	120 Eindhoven op nr.47 pr.ex.	40	F	143 Kerk-Driel op nr.92 pr.ex.	10
F	121 Elst (Gld:) op nr.77 pr.ex.	10	F	144 Klundert op nr.66 in blok van 4 pr.ex.	20
F	122 Frederiksoord op nr.92 pr.ex.	15	F	145 Kollum op nr.79 pr.ex.	30
F	123 Gennep op nr.127 pr.ex.	20	F	146 Kralingscheveer op nr.42 pr.ex. op fragment	20
F	124 Gorinchem op Port nr.26 pr.ex.	10	F	147 Leeuwarden op nr.47 pr.ex.	30
F	125 Gorredijk op nr.39 pr.ex.	10	F	148 Leiden op nr.48 pr.ex.	100
KF	126 Grouw op nr.77 luxe ex.	30	F	149 Lichtenvoorde op nr.70 pr.ex.	15
KF	127 Haarlem op nr.80 pr.ex.	200	F	150 Lisse op nr.88 pr.ex.	15
F	128 Hardenberg op nr.77 pr.ex.	20	F	151 Loenen a/d Vecht op nr.88 pr.ex.	20
F	129 Harderwijk op nr.77 pr.ex.	20	F	152 Lobith op nr.79 pr.ex.	30
F	130 Harderwijk op nr.89 pr.ex.	20	F	153 Lobith op nr.64 pr.ex.	10

Alle losse nummers zijn ook te bezichtigen op internet: www.rynmond.com

156

158

161

168

173

178

155

157

160

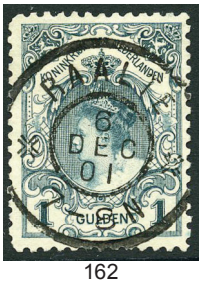

162

167

169

170

171

172

174

175

177

179

180

181

183

163

164

159

166

185

186

190

191

195

184

187

188

189

192

193

194

196

F		154 Loenen a/d Vecht op nr.95 pr.ex.	25
F		155 Middelharnis op 2 gld postbewijs pr.ex.	30
F		156 Neder-Hardinxveld op nr.97 pr.ex.	35
F		157 Neede op nr.86 pr.ex.	15
F		158 Neede op nr.93 pr.ex.	20
F		159 Noordwijk (Z.H.) op schoolspaarvelletje (25 stuks) nr.35 pr.ex.	25
F		160 Oud-Beijerland op nr.67 pr.ex.	10
F		161 Oudenbosch op nr.88 in paar pr.ex.	15
F		162 Raalte op nr.77 pr.ex.	10
F		163 Schoolspaarvelletje met 25 stuks nr.35 gestempeld met Rotterdam RPSB uiterst schaars met hoge cat.	100
F	✉	164 Dienstenveloppe met grootrondstempel Rotterdam met nachtuurkarakter 2-6V op 10 ct. portzegel (schaars)	50
KF		165 Rotterdam op nr.80 pr.ex.	200
F	✉	166 nr.38 op brief naar Portugal 5-3-1900 (per 1-1-1900 was het zegel ongeldig voor frankering) met pen vernietigd en in Portugal beport	20
F		167 Schagen op nr.85 pr.ex.	15
F		168 Scheemda op nr.100 pr.ex.	30
F		169 Scheemda op nr.124 pr.ex.	25
F		170 Sliedrecht op nr.45 pr.ex.	15
F		171 Sliedrecht op nr.89 pr.ex.	15
F		172 Steenbergen op nr.66 pr.ex.	20
F		173 Steenwijk op nr.99 pr.ex.	30
F		174 Terschelling op nr.40 pr.ex.	15
F		175 Utrecht op nr.80 pr.ex.	200
KF		176 Valkenburg (L.) op nr.49 pr.ex.	30
F		177 Valkenburg (L.) op nr.46 pr.ex.	15
F		178 Varsseveld op nr.93 pr.ex.	20
F		179 Vught op nr.86 pr.ex.	15
F		180 Willemstad op nr.93 pr.ex.	30
F		181 Wolvega op nr.95 pr.ex.	25
KF		182 Zaltbommel op nr.79 pr.ex.	30
F		183 Zierikzee op nr.85 pr.ex.	15
F		184 Zutphen op postbewijs nr.1 pr.ex.	25

Hulpkantoren

F		185 Aalst (N:Br:) op nr.32 op fragment pr.ex.	20
F		186 Almkerk op nr.93 pr.ex.	15
F		187 Andelst op nr.87 pr.ex.	20
F		188 Anjum op nr.70 pr.ex.	15
F		189 Ankeveen op nr.88 pr.ex.	10
F		190 Ankeveen op nr.95 pr.ex.	30
F		191 Ankeveen op nr.96 pr.ex.	35
F		192 Anna-Paulownapolder op nr.35 pr.ex.	10
F		193 Arum op nr.89 pr.ex.	15
F		194 Arcen op nr.35 pr.ex.	10
F		195 Baardwijk op nr.92 pr.ex.	15
F		196 Beek (Limb:) op Port nr.25 pr.ex.	10

Op maandag en dinsdag na de veiling kan geen telefonische informatie worden verstrektover schriftelijke biedingen. Succesvolle bieders krijgen een week na de veiling bericht over de aankoop. Wanneer geen kavels konden worden aangekocht verwijzen wij naar de opbrengstlijst op onze website www.rynmond.com

197 198 199 200 201 202

203 204 205 206 207 208

209 211 216 213 219

210 212 214 215 217 218

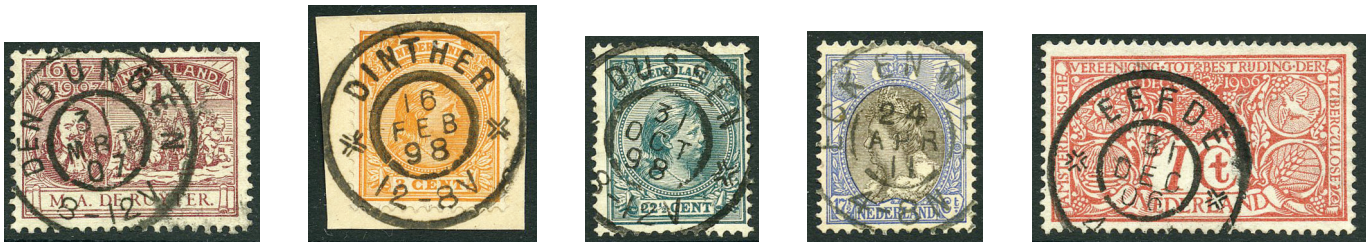

220 221 222 223 224

225 226 227 228 229 231

233

234

235

236

237

238

239

241

242

247

250

240

243

245

246

248

249

F	197 Beetgumermolen op nr.79 pr.ex.	20
F	198 Beetgumermolen op nr.67 pr.ex.	20
F	199 Beetgumermolen op nr.70 pr.ex.	15
F	200 Beetgumermolen op Port nr.28 pr.ex.	35
F	201 Beesterzwaag op nr.64 pr.ex.	10
F	202 Bellingwolde op nr.88 pr.ex.	15
F	203 Bennnebroek op nr.88 pr.ex.	15
F	204 Benningbroek op nr.64 pr.ex.	15
F	205 Bergambacht op nr.98 pr.ex.	30
F	206 Berg en Dal op nr.70 pr.ex.	10
F	207 Bergharen op nr.95 pr.ex.	30
F	208 Birdaard op nr.41 pr.ex.	20
F	209 Bergharen op nr.68 pr.ex.	15
F	210 Bladel op nr.101 pr.ex.	180
F	211 Blaricum op nr.71 pr.ex.	15
F	212 Bleskensgraaf op nr.95 pr.ex.	30
F	213 Bovenkarspel op nr.66 pr.ex.	15
F	214 Bunnermond op nr.96 pr.ex.	25
F	215 Buiksloot op nr.97 pr.ex.	30
F	216 Buiksloot op nr.86 pr.ex.	20
F	217 Burum op nr.94 pr.ex.	20
F	218 Dalen (Dr:) op nr.95 pr.ex.	15
F	219 Deil (Gld:) op n.64 pr.ex.	35
F	220 Den Dungen op nr.87 pr.ex.	15
F	221 Dinter op nr.33 pr.ex.	25
F	222 Dussen op nr.41 pr.ex.	20
F	223 Eck en Wiel op nr.67 pr.ex.	20
F	224 Eefde op nr.84 pr.ex.	15
F	225 2de Exloërmond op nr.124 pr.ex.	20
F	226 Gramsbergen op nr.75 pr.ex.	20
F	227 Hallum op nr.97 pr.ex.	30
F	228 Hapert op nr.91 pr.ex.	20
F	229 Hardegarijp op nr.91 pr.ex.	20
KF	230 Heeten op nr.126 pr.ex.	25
F	231 Hekelingen op nr.68 pr.ex.	15
KF	232 Hellendoorn op nr.73 pr.ex.	20
F	233 Hoogkerk op nr.77 pr.ex.	15
F	234 Hoogkerk op nr.71 pr.ex.	20
F	235 Houten op nr.91 pr.ex.	10
F	236 Houten op nr.92 pr.ex.	15
F	237 Hoogmade op nr.126 in paar pr.ex.	20
F	238 Kadzand op nr.70 pr.ex.	15
F	239 Kiel-Windeweer op nr.67 pr.ex.	25
F	240 Koudekerke (Zl:) op nr.65 pr.ex.	20
F	241 Kollumerzand op nr.95 pr.ex.	25
F	242 Kollumerzwaag op nr.91 pr.ex.	15
F	243 Leiderdorp op Port nr.40 pr.ex.	15
KF	244 Liempde op nr.96 pr.ex.	25
F	245 Lisse op nr.44 pr.ex.	30
F	246 Loosduinen op nr.34 pr.ex.	10
F	247 Marssum op nr.91 pr.ex.	20
F	248 Mechelen op nr.68 pr.ex.	15
F	249 Meijel op nr.64 pr.ex.	20
F	250 Midsland op nr.95 pr.ex.	25

251

252

253

254

255

256

257

258

259

260

261

262

264

265

266

267

268

269

270

271

273

275

276

274

277

278

279

280

282

283

284

281

285

286

287

288

289

291

292

293

294

295

F	251	Molenaarsgraaf op nr.56 in paar pr.ex.	25
F	252	Musselkanaal op nr.70 pr.ex.	15
F	253	Noord Musselkanaal op nr.45 pr.ex.	20
F	254	Oeffelt op nr.64 pr.ex. (schaars)	30
F	255	Oostburg op nr.37 pr.ex.	15
F	256	Oosterlittens op nr.94 pr.ex.	25
F	257	Oude Tonge op nr.88 pr.ex.	15
F	258	Oudeschans op nr.87 pr.ex.	25
F	259	Roordahuizen op nr.79 pr.ex.	25
F	260	Santpoort (dorp) op nr.67 pr.ex.	15
F	261	Schaesbergh (Lb:) op nr.37 pr.ex.	15
F	262	Schoonrewoerd op nr.91 pr.ex.	20
KF	263	Schoondijke op nr.47 pr.ex.	40
F	264	Schoondijke op nr.66 pr.ex.	20
F	265	St.Maartensbrug op nr.92 pr.ex.	15
F	266	Ter Horst op nr.42 pr.ex.	20
F	267	Twijzel op nr.67 pr.ex.	15
F	268	Uden op nr.40 pr.ex.	15
F	269	Veenwouden op nr.86 pr.ex.	20
F	270	Velp (N.Br:) op nr.92 pr.ex.	20
F	271	Vollenhove op nr.88 pr.ex.	15
KF	272	Wapenveld op nr.97 pr.ex.	30
F	273	Wesepe (Overijssel) op nr.88 in paar pr.ex.	15
F	274	Zuidzande op nr.75 in blok van vier pr.ex.	30

Bijkantoren

F	275	Amsterdam-1 op nr.98 pr.ex.	25
F	276	Amsterdam-2 op nr.68 pr.ex.	15
F	277	Amsterdam-2 op nr.85 in blok van vier pr.ex.	20
F	278	Amsterdam-3 op nr.128 pr.ex.	25
F	279	Amsterdam-6 op nr.47 pr.ex.	40
F	280	Amsterdam-8 op nr.77 pr.ex.	10
F	281	Amsterdam-8 op nr.100 pr.ex.	25
F	282	Amsterdam-8 op nr.86 pr.ex.	15
F	283	Amsterdam-10 op nr.88 pr.ex.	15
F	284	Amsterdam-11 op nr.71 pr.ex.	10
F	285	Amsterdam-11 op nr.100 pr.ex.	20
F	286	Amsterdam-11 op nr.97 pr.ex.	25
F	287	Amsterdam-11 op nr.91 pr.ex.	15
F	288	Amsterdam-15 op nr.100 pr.ex.	20
F	289	Amsterdam-17 op nr.127 pr.ex.	15
KF	290	Apeldoon (Het Loo) op nr.67 pr.ex.	15
F	291	s Gravenhage-1 op nr.77 pr.ex.	10
F	292	s Gravenhage-3 op nr.79 pr.ex.	15
F	293	s Gravenhage-4 op nr.77 pr.ex.	10
F	294	s Gravenhage-5 op postbewijs nr.5 pr.ex.	30
F	295	s Gravenhage-5 op nr.77 pr.ex.	10

Op de nieuwe veilinglocatie Hotel Wings, Rotterdam The Hague Airport is voldoende en ruime parkeergelegenheid aanwezig.
Een uitrijkaart is bij de administratie van postzegel Rijnmond verkrijgbaar. Uitrijkaarten worden verstrekt met 50% korting.
Een dagdeel komt op vijf euro en een gehele dag tien euro's.

296

297

298

300

302

330

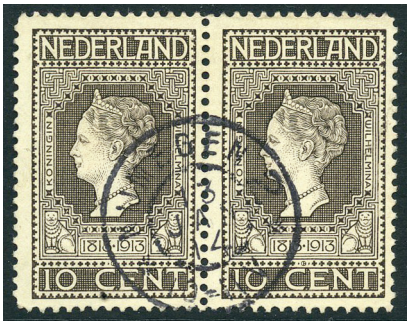
305

301

308

309

310

303

304

307

311

316

306

312

313

314

315

317

318

319

320

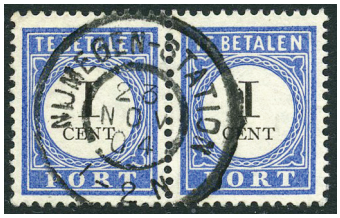
321

322

323

324

325

326

328

327

329

ex.332

ex.331

ex.334

ex.333

F	296	s Gravenhage-7 op nr.77 pr.ex.	10
F	297	s Gravenhage-11 op nr.105 pr.ex.	30
F	298	s Gravenhage-11 op nr.126 pr.ex.	15
KF	299	s Gravenhage-11 op nr.163 pr.ex. (schaars)	20
F	300	s Gravenhage-11 op nr.126 in paar pr.ex.	15
F	301	s Gravenhage tentoonstelling op nr.56 in blok van vier pr.ex.	20
F	302	Haarlem (Bloemendaal) op nr.37 pr.ex.	10
F	303	Maastricht-1 op nr.88 pr.ex.	10
F	304	Nijmegen-1 op nr.76 pr.ex.	10
F	305	Nijmegen-2 op nr.93 in paar pr.ex.	20
F	306	Nijmegen-2 op nr.77 pr.ex.	10
F	307	Rotterdam-2 op postbewijs nr.1 pr.ex.	20
F	308	Rotterdam-4 op nr.19 pr.ex. op fragment (uiterst schaars op deze waarde)	30
F	309	Rotterdam-10 op nr.84 pr.ex.	10
F	310	Rotterdam-10 op nr.85 pr.ex.	10
F	311	Rotterdam-10 op nr.86 pr.ex.	10
F	312	Scheveningen-Badhuis op nr.45 pr.ex.	15
F	313	Tilburg-Goirle op nr.79 pr.ex.	20
F	314	Utrecht-4 op nr.97 pr.ex.	20
F	315	Legerplaats bij Harskamp op nr.60 op fragment	25

Station- en treinstempels

F	316	Amsterdam:Centr:Station op nr.34 en 56 pr.ex.	20
F	317	Breda-Station op nr.60 pr.ex.	10
F	318	s Gravenhage-Station op nr.34 pr.ex. op fragment	50
F	319	s Hertogenbosch-Station op nr.88 pr.ex.	10
F	320	Hoorn-Station op nr.88 pr.ex.	10
F	321	Nijmegen-Station op Port nr.14 pr.ex.	10
F	322	Leeuwarden-Station op nr.47 pr.ex.	35
F	323	Oldenzaal-Station op nr.34 pr.ex.	15
F	324	Santpoort-Station op nr.60 pr.ex.	10
F	325	Zutphen-Station op nr.60 pr.ex.	10
F	326	Zwolle-Station op nr.60 pr.ex.	10
F	327	Almelo-Apeldoorn op nr.92	15
F	328	Amsterdam-Antwerpen op nr.63 pr.ex.	10
F	329	Amsterdam-Breda op nr.63 pr.ex.	10
F	330	s Gravenhage-Gouda op nr.91 in blok van vier pr.ex.	15

Provincies en diverse emissies

F	✉	331	10 poststukken met grootrondstempels postkantoren w.o. betere frankeringen in pracht kwaliteit	75
F	✉	332	33 poststukken met grootrondstempels hulpkantoren w.o. schaarse stempels in luxe kwaliteit	100
F	✉	333	8 poststukken met grootrondstempels hulpkantoren w.o. frankeringen met de Ruijter- en portzegels in pracht kwaliteit	75
F	✉	334	8 poststukken met grootrondstempels waaronder tram-, trein- en bootstempels van traject- en in pracht kwaliteit	75

ex.335

ex.336

ex.337

ex.338

ex.339

ex.340

ex.341

ex.342

ex.343

ex.344

ex.345

ex.346

ex.347

ex.348

ex.350

ex.351

ex.352

ex.353

F	335	Grootrondstempels postkantoren in Groningen (7 st.) en hulpkantoren (10 st.) w.o. op betere waarden in luxe kwaliteit	100
F	336	Grootrondstempels postkantoren in Friesland (12 st.) en hulpkantoren (23 st.) w.o. op betere waarden in luxe kwaliteit	130
F	337	Grootrondstempels postkantoren in Drente (5 st.) en hulpkantoren (8 st.) w.o. op betere waarden in luxe kwaliteit	75
F	338	Grootrondstempels postkantoren in Overijssel (8 st.) en hulpkantoren (12 st.) w.o. op betere waarden in luxe kwaliteit	100
F	339	Grootrondstempels postkantoren in Gelderland (9 st.) en hulpkantoren (26 st.) w.o. op betere waarden in luxe kwaliteit	130
F	340	Grootrondstempels postkantoren in Utrecht (6 st.) en hulpkantoren (6 st.) w.o. op betere waarden in luxe kwaliteit	60
F	341	Grootrondstempels postkantoren in Noord Holland (14 st.) en hulpkantoren (20 st.) w.o. op betere waarden in luxe kwaliteit	150
F	342	Grootrondstempels postkantoren in Zuid Holland (14 st.) en hulpkantoren (23 st.) w.o. op betere waarden in luxe kwaliteit	150
F	343	Grootrondstempels postkantoren in Zeeland (5 st.) en hulpkantoren (12 st.) w.o. op betere waarden in luxe kwaliteit	60
F	344	Grootrondstempels postkantoren in Noord Brabant (15 st.) en hulpkantoren (31 st.) w.o. op betere waarden in luxe kwaliteit	150
F	345	Grootrondstempels postkantoren in Limburg (10 st.) en hulpkantoren (13 st.) w.o. op betere waarden in luxe kwaliteit	75
F	346	Grootrondstempels op de Ruyterzegels (22 st.) w.o. portzegels en veldeel van 12 in prachtkwaliteit (grootrond is schaars op deze emissie)	100
F	347	Grootrondstempels op Emissie 1913 (46 st.) op div. waarden t/m 2œ gld. w.o. complete stempels in prachtkwaliteit	200
F	348	Grootrondstempels op tuberculosezegels (12 st.) w.o. complete stempels in prachtkwaliteit (echt gebruikte zegels van deze emissie zijn schaars)	40
F	349	Grootrondstempel 'Epe' op 3ct. bontkraag (17 st.) met verschillende uurkarakters op fragment in luxe kwaliteit	50
F	350	Grootrondstempels postkantoren (ca. 2600 st.) w.o. veel complete stempels op betere waarden in 3 Lindner albums	1200
F	351	Grootrondstempels hulpkantoren (ca. 1800 st.) w.o. veel complete stempels op betere waarden in 3 Lindner albums	1200
F	352	Grootrondstempels bijkantoren (315 st.), stations (ca.100 st.) en trajectstempels (175 st.) w.o. veel complete stempels op betere waarden in Lindner album	300
F	353	Grootrondstempels treintrajecten (ca. 360 st.) w.o. tramtrajecten met veel complete stempels in Lindner album (prachtkoop in mooie kwaliteit)	400

354

355

356

357

ex.358

ex.359

ex.360

361

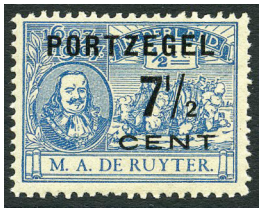

362

363

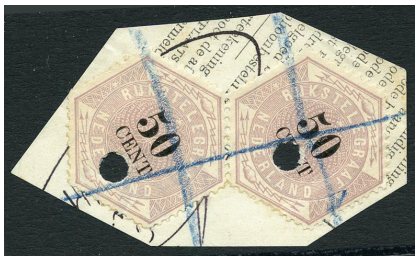

ex.364

365

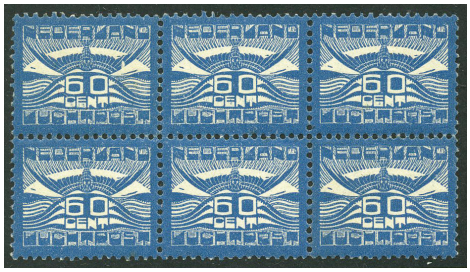

366

ex.367

ex.368

369

370

ex.372

ex.374

373

ex.375

377

378

379

371

376

380

381

382

383

384

385

386

387

ex.388

389

Nederland losse nummers

F		354 nr.12 * cat.3500 vr.pr.ex. (attest Vleeming).	200
F		355 nr.29 * cat.1400 vr.pr.ex. (cert. Vleeming)	150
F		356 nr.46 * en nr.47 (*) cat.475 pr.ex.	60
F		357 nr.84 met eerste dag Gorinchem cat.15+ pr.ex.	10
F		358 nr.130 en 131 cat.400 pr.ex..	70
F		359 nr.136-138 en nr.137 cat.250 pr.ex.	40
F		360 nr.163-165 * cat.360 pr.ex.	80
F		361 nr.2101 ** met verschoven druk pr.ex.	40
F		362 Port nr.37a * cat.160 pr.ex.	40
F		363 Telegram nr.1 ** cat.(550) met nieuwe gom pr.ex.	10
F		364 Telegram nrs.5, 8 en 9 in gebruikte paren cat.192+ pr.ex. Schaars	40
F		365 Telegram nr.8 met specimen overdruk in paar * cat.300 vr.pr.ex. (iets versterkt)	30
F		366 Luchtpost nr.3 ** in blok van 6 cat.1200+ pr.ex. (enkele zegels met lichte roestpuntjes)	80
F		367 Luchtpost nr.12 en 13 cat.250 pr.ex.	40
F		368 Luchtpost 12-13 * cat.600 pr.ex.	50

Nederlands Indië losse nummers

F		369 Ned. Indië nr.27 ** cat.120 pr.ex. (Befund Vleeming)	15
F		370 nr.94 Fb (alleen bezit) * cat.150 pr.ex.	40
F	✉	371 Ned. Indië nr.149-159 op briefdeel met stempel 'Jaarbeurs' (29-9-22) cat.325+ pr.ex.	70
F		372 Ned. Indië nr.211-215 ** cat.120 pr.ex.	20
F		373 Ned. Indië nr.260 * cat.350 pr.ex.	70
F		374 Ned. Indië nrs.274-289 */** cat.1185++ pr.ex.	200
F		375 Ned. Indië Brandkast nrs.1-7 * cat.300 pr.ex.	60

Nieuw Guinea stempels

F		376 Digoel langebalk stempel op nr.248 pr.ex. (425 pnt.)	40
F		377 Fak Fak langstempel op nr.33 (2 ex.) pr.ex. (200 pnt.)	20
F		378 Hollandia langebalk op nr.163 pr.ex. (175 pnt.)	30
F		379 Hollandia Noodstempel (gebruikt in Australië) op nr.315 pr.ex.	20
F		380 Humboldtbaai langstempel op nr.85 (2 ex.) pr.ex. (450 pnt.)	40
F		381 Manokwari langstempel op nr.133 pr.ex. (100 pnt.)	20
F		382 Manokwari langebalkstempel op nr.254 pr.ex. (100 pnt.)	10
F		383 Merauke vierkant stempel op nr.54 pr.ex. (400 pnt.)	30
F		384 Merauke langebalk in blauwpaars op nr.146 pr.ex. (175+ pnt.)	30
F		385 Sorong langebalk op nr.130 pr.ex. (200 pnt.)	10
F		386 Sorong langebalk op nr.196 pr.ex. (200 pnt.)	10

Curaçao en Suriname losse nummers

F		387 Curaçao nr. 70D ** cat.425 pr.ex. (cert. Vleeming en Muis)	80
F		388 Curaçao nrs. 75-81 ** met velrand cat.725 pr.ex. (attest Vleeming)	130
F		389 Ned. Antillen nr.244 cat.-.- ** pr.ex. (met 'Abklatsch')	10

Tijdens de veilingdagen kan electronisch betaald worden.

392

393

By Airmail.

AU COMITE INTERNATIONAL DE LA CROIX-ROUGE GENEVE

P. 10.014

MESSAGE - EXPRESS

Urgent
Urgente

Reserved for **prisoners of war** or **interned civilians** and their **next of kin** without news for over **three months.**

Riservato ai **prigionieri di guerra** e agli **internati civili** ed alle loro **famiglie** privi di notizie dirette da oltre **tre mesi.**

SENDER
Name and Christian name in full • (and in block letters) Wilhelm Carl Egmont NIEMANN
MITTENTE
Nome e cognome (al completo) • (in stampatello) Nº 56150
Address
Indirizzo Central Internment Camp
Premnagar, Dehra Dun
British India.

ADDRESSEE
Name and Christian name in full • (and in block letters) Mrs. Olga NIEMANN
DESTINATARIO
Nome e cognome (al completo) • (in stampatello) Beschermingskamp RAJA
Address
Indirizzo P.O. Brastagi
SUMATRA

• For prisoners state rank, POW number and Camp
For interned civilians state internee number and Camp.
• Per i prigionieri indicare il grado militare, il numero di matricola ed il numero del campo.
Per gli internati indicare il numero di matricola ed il numero del campo.

PASSED
OHM/2

COMITÉ INTERNATIONAL DE LA CROIX-ROUGE
DÉLÉGATION EN TURQUIE

2 NOV. 1944

Reply overleaf.
Risposta a tergo.

394

395

396

397

Grand Hôtel Coomans, ROTTERDAM

Rue Hoofdsteeg

398

Briefkaart.

REBUD

Aan

te

Rotterdam

399

TE BETALEN

ROTTERDAM

23 JUL 84

6-7N

den Heeren Rolf & Vis

Kralingscheveer

390 Suriname nrs.58a (*) en 59a * cat.375 60

391 Suriname Luchtpost nrs. 15-19 ** met randstuk cat.510++ pr.ex. 100

Nederland en gebieden postgeschiedenis losse nummers

F ✉ 392 Complete briefomslag van 'Amboina ongefrankeerd' (1841-1842) via Batavia en "Zeebrief Zierikzee" naar Rotterdam. Zeldzaam 100

F ✉ 393 Rode Kruis formulier van 'Dehra Dum' (India) 1944 naar Sumatra (1946) interessant poststuk met diverse stempels 50

F ✉ 394 nr.10 (2 ex.) op complete omslag van Rotterdam naar Baltimore met stempels "Exp.Moerdijk" en "Rotterdam brievenbus" met juiste frankering. Mooi geheel 100

F ✉ 395 Complete brief uit Rotterdam 1857 via "forwarding agent" in New York aan de post gegeven en gefr. met 3 ct. naar Boston schaars 100

F ✉ 396 Geïllustreerde p.w.s. Hotel Leijgraaff Rotterdam 1893. Schaars 180

F ✉ 397 Geïllustreerde p.w.s. 2œ ct. Rotterdam 1892. Schaars 130

F ✉ 398 P.w.s. Rotterdam 1883 naar 'poste restante' niet afgehaald, retour met stempel "Rebut". Zeer schaars 40

F ✉ 399 Brief met nr.34 en Port nr.3 (2 ex.) en nr.6 met kleinrond Kralingse Veer 50

F ✉ 400 Militaire brief Batavia-Soerabaja via s.s. Speelman afz. Luit 2e kl. aan boord van onderzeeër KXII 40

F ✉ 401 Japan Kobe 1940 "Salved from the sea" with English and German censor (Netherlands entered the war the 10th of may) Rare item for any exhibition collection 180

F ✉ 402 Prentbriefkaart Breskens (5-6-'40) "..... verkeer tijdelijk gestaakt" 40

F ✉ 403 Rode Kruispost van Goes (21-10-44) bevrijd naar Utrecht bezet Nederland (2 ex.) 30

F ✉ 404 Ned. Indië/ Dai Nippon verhuiskaart Geuz.nr.10 gebruikt 2-4-2603 (1943) cat.60 pr.ex. 20

F ✉ 405 Ned. Indië verhuiskaart Geuz.nr.10 gebruikt 17-12-1941 cat.140 pr.ex. 40

F ✉ 406 Ned. Indië/ Dai Nippon p.w.s. Geuz.nr.64 (9-7-2006) samenhangend met niet gebruikte antwoordkaart cat.25+ schaars (gebruikt onder Japanse bezetting) 20

✉ 407 Ned.Indië brief 'Statuut West-Borneo" Pontianak 1947 10

ex.442 ex.443

ex.445 ex.447 ex.448

ex.449

ex.439

ex.451 ex.452

ex.454

ex.437

ex.455

Nederland en gebieden in enveloppen

✉ 408 Twee bontkraag brieven w.o. 1916-1917 "aangehouden Duitsland" 40

✉ 409 Bontkraag en Cijfer 32 poststukken 20

F 410 nr.12 (*) en 80* cat.2300 fraai ex. (met kleine reparaties) 100

411 Wapens Emissie 1867 en 1872 op 3 kaarten cat.ca.3000 100

412 Betere zegels w.o. 5 Gld. Hangend Haar 100

413 Nederland Hangend Haar 5 gld. zeldzame vervalsing 10

414 Nederland diversen w.o. beter Bontkraag ongebruikt 70

415 nr.61C cat.1150 pr.ex. (met vermoedelijk vals stempel) 80

416 Nederland portzegels nrs.80a-105a ** cat.220 pr.ex. 20

F 417 Nederland nr.3057b ** afwijkende 'fosforbaan' in linkerkolom pr.ex. 10

F 418 Nederland betere zegels ongebruikt en postfris op insteekkaartjes w.o. nagetand. Hoge cat. 200

419 Nederland eurozegels postfris met plakwaarde ca.730 350

F 420 Nederland kleine collectie stempels w.o. Emissie 1852 (8 ex.), kleinrond (31 ex.) en grootrond (18 ex.) in gemengde kwaliteit w.o. pr.ex. 90

421 Nederland Eerste Emissie pl.III (19 st. en 1 paartje) alle gepositioneerd 50

422 Eerste en Tweede Emissie op hawidkaart met hoge cat. 50

✉ 423 Diverse poststukken met kleinrond w.o. veel stukjes met cat.ca.15 tot 30 euro (ca. 120 ex.) 50

F ✉ 424 Nederland Emissie 1864 6 brieven w.o. aangetekend 70

F ✉ 425 Bontkraag 6 poststukken aangetekend met waarde, koninklijk huis (spec. tarief) etc. Interessante koop 150

426 Nederland Port en plaatfouten met hoge cat. 10

427 Nederland roltanding 5 gebruikte kinderseries cat.180 pr.ex. 30

428 Nederland twee valse specimen overdrukken. Interessant 10

✉ 429 Nederland FDC's 50-er jaren cat. ruim 3500 100

✉ 430 Nederland diverse FDC's jaren 50 w.o. Kerken in oorlogstijd 30

F 431 Ned. Indië nrs.17, 19-22 ** cat.445 pr.ex. (nr.22 enkele bruine puntjes). 40

F 432 Ned. Indië nr.21C cat.325 vr.pr.ex. (kort tandje) Befund Vleeming 20

433 Ned. Indië nr.22D ** cat.100 vr.pr.ex. (bruin plekje) met Befund Vleeming 10

434 Ned. Indië nrs.26 *, 27 ** en 28 ** cat.160 pr.ex. (Befund Vleeming) 20

F 435 Ned. Indië nr.171 ** in paartje met spiegeldruk van opdruk op achterzijde pr.ex. 10

F 436 Ned. Indië langstempels (4 ex.) w.o. Koba (Svl. RR) pr.ex. 70

F ✉ 437 Ned. Indië 18 militaire brieven w.o. 8 van of naar schepen w.o. onderzeeboten 70

✉ 438 Japanse bezetting 4 poststukken 10

F 439 Indonesië Zo.15D/23D excl. 17D (*) ongetand en Zo.146A-149A (*) ongetand in paren Zo. cat.3400 50

440 Indonesië 43 fiscaal zegels 10

✉ 441 Suriname twee luchtpost/veldpost etiketten 70-er jaren. Schaars 30

Nederland en gebieden in mappen

F 442 Nederland Emissie 1852 kleine collectie op blanco bladen (59 ex.) w.o. paren en strip van 3 in iets gemengde kwaliteit w.o. pr.ex. 250

F 443 Nederland Eerste Emssie (16 ex.) met zeldzame stempels in wisselende kwaliteit 100

444 Nederland Emissie 1867 gespec. op stockblad- en w.o. stempels en tandingen 70

F 445 Nederland puntstempels (25 ex.) w.o. schaarse cat. zegels en stempels samen 1730 merendeels pr.ex. 200

446 Nederland puntstempels op insteekbladen 20

F 447 Nederland kleinrond op 2 albumbladen met hoge cat. 20

F 448 Puntstempels op Hangend Haar cat.ca.1000 mooie koop 100

F 449 Nederland Emissie Rijkswapen 1869 collectie van 58 zegels en 6 poststukken w.o. halfrond-, punt- en letterstempels merendeels mooie afdrukken en betere ex. Prachtkoop met hoge stempelwaarde 300

450 Nederland francotakje stempels op albumblad 20

F 451 Nederland francotakje stempels op Emissie 1869 (25 ex.) op nr. 7 en 8 cat.625 merendeels pr.ex. 70

F 452 Nederland klassieke samenstelling met o.a. nr.1-18, nr.80 (zeer fraai), leuke stempels en vooroorlogse series met hoge cat. in mooie kwaliteit 300

453 Nederland klassiek op insteekblad 50

F 454 Nederland puntstempels (357 ex.) op div. emissies w.o. betere (zegels met hoge cat.) 130

F 455 Emissie 1867 (20 stuks) met langstempels e.d. interessant 180

456 Nederland beter gebruikt materiaal vanaf 1864 op insteekkaart 100

457 Nederland 1852-1926 grotendeels ongebruikt op stockbladen met hoge cat. 180

458 Olympiade 1928 gebruikte strippen, engros etc. cat.ca.750 50

✉ 459 Nederland gevarieerd lot van 17 poststukken w.o. zeldzaam bestelhuis "Laren PC" 90

460 Nederland Telegram nrs.1-6 en 8-12 op albumblad 100

461 Nederland 'back of the book' op albumbladen w.o. betere zegels met hoge cat. 130

462 Nederland 'back of the book' op albumbladen met hoge cat. 100

463 Nederland roltanding (on)gebruikte collectie op albumbladen excl. nr.32 130

464 Roltanding diversen op insteekbladen 100

ex.470

ex.490

ex.491

ex.476

ex.489

ex.483

ex.479a

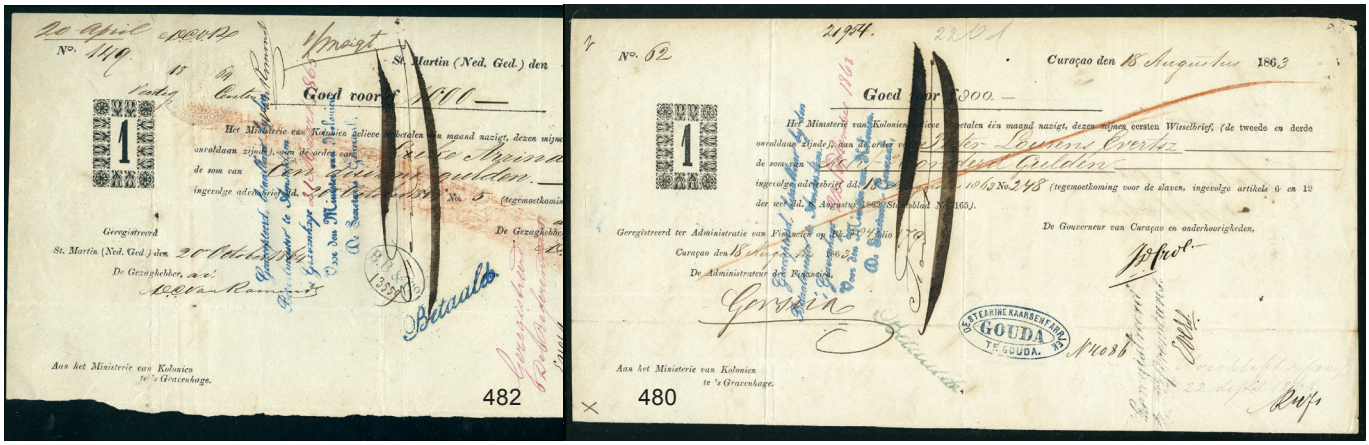

482

480

465 Nederland roltanding postfris en ongebruikt op album- en stockbladen met hoge cat. 80

466 Nederland Port collectie op albumbladen vanaf nr.1 w.o. *, betere stempels etc. 150

467 Nederland stadspost en raketpost met handtekening van ontwerper 10

468 Ned. Indië gebruikt vanaf nr.1 (3x) op bladen 130

469 Ned. Indië en Nederland puntstempels 30

F 470 Ned. Indië langstempels (41 ex.) w.o. Koba (RR), Karangadam (zeldzaam) en 14 haltestempels w.o. Idoe en Kottrok in mooie kwaliteit 100

471 Ned. Indië 63 langebalkstempels in mooie kwaliteit 10

472 Ned. Indië nrs.63-79 * en 80 op albumblad 30

473 Ned. Indië ongebruikt cat.ca.900 100

474 Ned. Indië ongebruikt met hoge cat. in gemengde kwaliteit 50

475 Ned. Indië gebruikte collectie (cat. vlgs. inzender 2500) tevens 27 poststukken 100

F 476 Ned. Indië Portzegels ongebruikte collectie op albumbladen 70

477 Ned. Indië Dienstzegels nrs.1-27 * op albumblad w.o. enkele kopstaand 60

478 Japanse bezetting Ned. Indië en interim, divers op insteekbladen w.o. beter materiaal o.a. Proeven 130

479 Japanse bezetting en Republik Indonesië ongebruikte collectie op 4 bladen 60

F 479a Indonesië ca.170 moderne postfrisse misperforties en ongetande ex. interessant 80

F ✉ 480 Curaçao 1863 wisselbrief fl. 800 voor de vrijlating van slaven. Schaars document 130

481 Curaçao diverse ** vanaf 1892 op insteekkaart 70

F ✉ 482 St. Martin (Ned. gebied) wisselbrief fl.1000 voor de vrijlating van slaven. Zeer schaars document 180

F 483 Suriname 1873-1975 grotendeels ongebruikte collectie op albumbladen w.o. betere zegels en series met hoge cat. 400

484 Suriname 2003-2010 postfrisse velletjes cat.3056. Prachtkoop voor Motief e.d. 100

485 Suriname 2003-2010 postfrisse velletjes cat.3056. Prachtkoop voor Motief e.d. 100

486 Suriname 2003-2010 postfrisse velletjes cat.3056. Prachtkoop voor Motief e.d. 100

487 Suriname 2003-2010 postfrisse velletjes cat.3056. Prachtkoop voor Motief e.d. 100

488 Suriname 2003-2010 postfrisse velletjes cat.3056. Prachtkoop voor Motief e.d. 100

F 489 Suriname luchtpost en porten op albumbladen 130

Nederland in albums en insteekboeken

F 490 Nederland 1852-1989 resp. (on)gebruikte en postfrisse collectie in Importa album met hoge cat. 750

F 491 Nederland 1852-1953 op enkele zegels na complete ongebruikte en postfrisse collectie cat.30.900 (w.o. ca.8.100 postfris) in overwegend goede kwaliteit (enkele zegels met bruine gom) 1000

492 Nederland collectie in 3 albums w.o. FDC E1 250

493 Nederland legioenblokken in stockboek 50

494 Nederland 1852-1994 (on)gebruikte collectie in Importa album w.o. betere series 80

495 Nederland 1964-1994 postzegelboekjes grotendeels postfris tevens iets Ned. Antillen en Suriname in SAFE album, 60

496 Nederland postzegelboekjes w.o. nr.7 cat. ca.1200 40

497 Nederland eurozegels gebruikt in 2 stockboeken 30

498 Nederland diversen in dik stockboek 70

499 Nederland 2000-20006 postfrisse collectie in DAVO album 90

500 Nederland 1991-2004 en 2008-2010 postfris in 2 DAVO albums 100

501 Nederland en RMS Weense drukken in stockboek 20

502 Nederland in stockboek w.o. Port 40

503 Nederland 1852-2000 resp. (on)gebruikte en postfrisse collectie in 2 Unie albums en dik insteekboek w.o. betere zegels en goed 'back of the book' o.a. roltanding, port, telegram postbewijs en internering 400

504 Nederland 1944-1982 vnl. postfris w.o. port betaald engros in 4 albums/stockboeken 50

505 Nederland 1852-1997 resp. (on)gebruikte en postfrisse collectie in DAVO album cat.ruim 6900 w.o. dubbel verzameld 150

506 Nederland en koloniën collectie w.o. ongebruikte eurozegels 130

507 Nederland 1941-1991 resp. (on)gebruikte en postfrisse collectie in DAVO album w.o. dubbel verzameld cat.ca.3400 50

508 Nederland en O.G. in 3 boeken w.o. postfrisse eurozegels 70

509 Nederland postfris in 2 stockboeken met zeer hoge cat. 30

510 Nederland 1891-1999 ongebruikte en postfrisse verzameling in 3 luxe Leuchtturm albums cat. ca.4.000 100

511 Nederland 1852-1984 grotendeels gebruikte collectie in ringband 30

✉ 512 Nederland FDC's 2002-2007 in DAVO album 40

513 Nederland 1852-1972 (on)gebruikte collectie in 2 SAFE albums w.o. aardig Port 80

514 Nederland 1852-1997 resp. (on)gebruikte en postfrisse collectie in DAVO album cat.ca.4100 w.o. dubbele ex. 80

515 Nederland 1852-1960 in Schaubek album 100

516 Nederland 1852-2002 gebruikte collectie in Importa album w.o. betere zegels en aardig 'back of the book' 130

517 Nederland 1852-1960 resp. (on)gebruikte en postfrisse collectie in Importa album w.o. betere zegels en series 200

518 Nederland 1852-1944 resp. ongebruikte en postfrisse collectie in DAVO album met hoge cat. 300

519 Nederland 1852-1960 resp. (on)gebruikte en postfrisse collectie in SAFE album 150

520 Nederland en koloniën 1852-1965 (on)gebruikte collectie in Importa album 100

521 Nederland in 3 stockboeken met hoge cat. 100

ex.557

ex.558

ex.559

ex.562

ex.563

522 Nederland 1869-1960 resp. ongebruikte en postfrisse collectie in DAVO album w.o. betere zegels. Hoge cat. 250

523 Nederland 1899-1956 resp. ongebruikte en postfrisse collectie in Lindner album met hoge cat. 150

524 Nederland stockboek met modern postfris 100

✉ 525 Nederland poststukken en FDC's w.o. E3 met hoge cat. 80

526 Nederland 1852-1981 resp. (on)gebruikte en postfrisse collectie in DAVO album cat.ruim 7100 vanaf ca.1921 dubbel verzameld 150

527 Nederland modern gebruikt engros in 2 dikke insteekboeken (stempels!) cat.3500 20

✉ 528 FDC's w.o. vele onbeschreven pr.ex. 50-er jaren. Mooie koop 100

✉ 529 Nederland FDC's 2006-2010 tevens wat eurozegels postfris 60

530 Nederland modern o.a. eurozegels gebruikt en overzee in Importa album 50

531 Nederland eurozegels postfris en iets Vaticaan 50

532 Nederland 1852-1970 gebruikte collectie in Importa album w.o. betere zegels 90

533 Nederland mailers in album 40

534 Nederland postfris vanaf 1891 in insteekboek met hoge cat. 200

535 Nederland divers gebruikt vanaf 1852 in insteekboek met hoge cat. 200

536 Nederland vanaf 1852 gebruikt in insteekboek w.o. beter materiaal 300

537 Nederland postzegelboekjes en combinaties 1964-1999 resp. gebruikt en postfris in 2 albums en insteekboek 130

✉ 538 Nederland FDC's vanaf E6 tot E209 in DAVO album met hoge cat. 100

✉ 539 Nederland FDC's tussen E6 en E102 in Importa album 80

✉ 540 Nederland FDC's tussen E6 en E87 in Importa album 70

541 Nederland insteekboek met ongebruikt vanaf 1867 w.o. beter materiaal 250

542 Nederland 8 handboekjes en catalogi w.o. Geuzendam oude brieven 10

✉ 543 Nederland FDC's tussen E10 en E307 in 3 luxe DAVO albums cat.ca.1500 50

544 Nederland in stockboek en op bladen met hoge cat. 60

545 Nederland 1990-2009 in 2 Importa albums met cassette 200

546 Mooi Nederland en "Toen en nu", tevens wat losse eurozegels 100

547 Nederland in Leuchtturm album o.a. telegramzegels, internering, stadspost en automaatstroken 150

548 Nederland 1852-1979 resp. (on)gebruikte en postfrisse collectie in Leuchtturm album met hoge cat. 400

549 Nederland 1852-1999 gebruikte Importa collectie in 3 luxe albums cat.ca.3900 100

550 Nederland postzegelboekjes w.o. nr.9, eurozegels en postfris in 2 albums 50

✉ 551 Nederland FDC's w.o. onbeschreven 50-er jaren met hoge cat. 50

552 Nederland FDC's en ongebruikt in 3 albums 10

553 Nederland belastingzegels en iets Armenwet vals 30

554 Nederland en koloniën in aantallen w.o. stempels 100

555 Nederland plaatfouten in dik insteekboek cat. ca.25.000. Leuke koop 250

Nederland postgeschiedenis en stempels in albums en stockboeken

556 Nederland grootrondstempels, lange balkstempels etc. in 3 albums/stockboeken 100

F 557 Nederland kleinrondstempels (94 st.) op diverse emissies w.o. veel mooie volledige afdrukken in prachtkwaliteit 120

F 558 Nederland Emissie 1864 nr.4 (45 ex.), nr.5 (61 ex.) en nr.6 (10 ex.) w.o. veel paren en enkele stempels, tevens 3 brieven cat.3850 in overwegend prachtkwaliteit 400

F 559 Kleinrondstempels (229 ex.) vnl. op Emissie 1891 w.o. betere ex. tevens 9 poststukken in stockboek 100

✉ 560 Nederland poststukken vanaf 1940 grotendeels eerste dag uitgiften daarbij FDC's in 2 SAFE albums 100

561 Nederland Eerste Emissie pl.III gepositioneerd in insteekboekje (73 zegels en 5 paartjes) 180

F 562 Kleinrondstempels mooi opgezette collectie post-, hulp- en bijkantoren, stations- en trajectstempels (ca.1260 st.) op blanco bladen in album cat. vlgs.inzender ca.28.000 in gemengde kwaliteit maar ook veel pr.ex. en schaarse stempels 900

F 563 Nederland collectie kleinrond treinstempels w.o. schaarse afdrukken (ca.270 ex.) 600

564 Nederland kleinrondstempels 1877-1898 (ruim 3300 stuks) interessante datumstudie Rotterdam in Victoria album 300

✉ 565 Nederland collectie zegels en brieven in 2 albums cat. vlgs. inz. ca.8700 Interessante koop (na te zien) 300

566 Nederland puntstempels in stockboek 30

✉ 567 Nederland vóórfilatelie van en naar Rotterdam, Eerste Emissie etc. (107 stuks) Leuke koop 60

568 Nederland grootrondstempels in album 50

569 Puntstempels in stockboek 10

570 Nederland kleinrondstempels (ruim 1000 st.) in insteekboek 130

✉ 571 Nederland poststukken van oud tot modern in 2 albums w.o. interessante ex. 60

✉ 572 Nederland Zeehelden op poststuk w.o. gebruikt na de oorlog (ca.30 ex.) 20

573 Nederland en koloniën fiscaalzegels o.a. Nieuw Guinea 50

✉ 574 Nederland FDC's en plaatfouten in 2 albums 30

575 Nederland bedankkaarten 1949-1997 in SAFE album w.o. betere ex. 90

ex.577

ex.585

ex.589

ex.581

ex.621

576 Nederland puntstempels (ruim 400 st.) in insteekboekje 90

F ✉ 577 Nederland collectie van 18 per trein vervoerde brieven w.o. betere, tevens 13 zegels met diverse stempels meest mooie kwaliteit in luxe ringband 250

578 Ned. Indië punt- en vierkantstempels (ruim 500 ex.) in insteekboek 100

✉ 579 Ned. koloniën 41 poststukken w.o. Dai Nippon 30

580 Ned. en koloniën Literatuur "Standaardwerk over de postwaarden" vier delen in 3 bandjes (Amsterdam 1894) schaars 10

Nederlandse gebieden in albums en stockboeken

F 581 Ned. Indië Republik Indonesia veldelen en complete vellen ('gevonden' op postkantoor Sumatra) 100

582 Ned. Indië Japanse bezetting en Republik Indonesia w.o. engros met hoge cat. Zo.ca.5700 (vlgs. inzender) 150

583 Indië 1864-1948 resp. (on)gebruikte en postfrisse collectie in Importa album, tevens Indonesië 1950-1968 met hoge cat. 400

✉ 584 Ned. Indië reclamestempels op zegels (140 ex.) en op poststukken (15 ex.) 70

F 585 Ned. Indië 1883-1939 postfrisse voorraad w.o. veel complete series en betere losse waarden cat.ca.8500 uitsluitend luxe kwaliteit. Prachtkoop 500

586 Ned. Indië 1864-1948 grotendeels ongebruikte collectie in DAVO album w.o. betere zegels met hoge cat. tevens iets Indonesië en Nieuw Guinea 180

587 Ned. Indië 1941-1949 collectie Japanse bezetting en Rep. Indonesia in album 50

588 Ned. Indië langstempels (295 verschillende) w.o. schaarse ex. cat.1100 in mooie kwaliteit 130

F 589 Ned. Indië 1864-1948 deels gespec. w.o. 2 series Jaarbeurs Bandoeng, Brandkast, Port en Dienst cat.ca.6.700 in mooie kwaliteit. Prachtkoop 400

590 Ned. Indië postfris materiaal vanaf 1902 in insteekboek 100

591 Nieuw Guinea divers in insteekboek w.o. veel UNTEA,. ook groot en klein 130

592 Indonesië in insteekboek vnl. postfris w.o. misdrukken en betere blokken 80

✉ 593 Indonesië postwissels met Port (40 st.) 20

594 Indonesië modern fiscaal (radio) w.o. op stuk 20

595 Indonesië 1948-1993 mooie vnl. postfrisse collectie in Importa album incl. RIS, Riau en Port. Hoge cat. 350

596 Indonesië Weense drukken en RMS ongebruikte collectie in album (bevat aardig postfris) 40

597 Indonesië 1948-1978 resp. (on)gebruikte en postfrisse collectie in Schaubek album 60

598 Curaçao 1873-1948 postfrisse zegels en series in insteekboek cat.ca.3800 200

599 Curaçao 1873-1985 gebruikte collectie w.o. betere Port en proeven 130

600 Curaçao vanaf 1873 in insteekboek w.o. beter materiaal, ook van Ned. Antillen 130

601 Curaçao en Ned. Antillen grotendeels postfris w.o. en gros en klassiek o.a. met specimen in 2 dikke ordners. Hoge cat. 250

602 Ned. Antillen en Suriname 2 'mappen' met o.m. betere zegels 100

603 Aruba 1985-2006 en Ned. Antillen 2002-2009 postfris in album 80

604 Suriname 1873-1984 resp. (on)gebruikte en postfrisse collectie alsmede Ned. Antillen 1980-2006 postfrisse collectie in 3 DAVO albums w.o. betere zegels en series 200

605 Suriname Port en Nederland 'back of the book' in 2 insteekboeken 30

606 Suriname 1873-1975 gebruikte collectie in goedgevuld DAVO album w.o. betere zegels 100

607 Suriname 1873-1975 resp. (on)gebruikte en postfrisse collectie in DAVO album w.o. betere zegels 150

608 Suriname 1873-1977 resp. ongebruikte en postfrisse collectie in DAVO album w.o. betere zegels met hoge cat. 150

609 Suriname 1873-2000 resp. (on)gebruikte en postfrisse collectie in Importa album w.o. betere zegels 200

610 Suriname vanaf 1873 in insteekboek w.o. beter materiaal 90

611 Suriname 1873-199 resp. (on)gebruikte en postfrisse collectie in 2 DAVO albums w.o. betere zegels 130

612 Suriname 1870-1960 (on)gebruikte stock met hoge cat. 60

613 Ned. Indië, Curaçao en Ned. Antillen 1864-1979 resp. (on)gebruikte en postfrisse collectie in DAVO album w.o. betere zegels en series, daarbij Indonesië in DAVO album 250

614 Nederlandse gebieden op albumbladen en in stockboek vnl. klassiek gebruikt 40

615 Nederlandse O.G. 1864-1996 (on)gebruikte collectie in Importa w.o. betere zegels en series. Hoge cat. 200

Nederland en gebieden in dozen

616 Nederland verhuisdoos met 2 albums w.o. betere zegels, 5 stockboeken, doosje postzegelmapjes en kistje met postzegelboekjes 130

617 Nederland en O.G. in verhuisdoos met 7 albums w.o. klassiek en postfris 180

✉ 618 Nederland en gebieden FDC's (ca.2500 ex.) 30

619 Nederland 1945-2001 postfris in 6 luxe SAFE albums (vaak ook gebruikt aanwezig) 50

✉ 620 Nederland plastic krat met FDC's in 7 albums w.o. 50-er jaren 40

F 621 Indonesië 1948-2014 geheel postfrisse collectie in 5 stockboeken, 3 mappen en 1 doos met alle topseries zoals Riau (keur), Permesta zegels en Denda opdruk, zelden zo compleet aangeboden (conservatieve taxatie) 400

✉ 622 Nederland en Suriname FDC's in verhuisdoos met 8 albums w.o. 50-er jaren 80

✉ 623 Nederland FDC's in verhuisdoos met 8 albums en 7 albumpjes tevens iets Ned. Antillen en Suriname 50

624 Nederland 1940-2005 grotendeels postfris in verhuisdoos met 8 albums w.o. betere series o.a. 'Konijnenburg' tevens doosje met postzegelboekjes 250

625 Nederland engros in doos met 4 dikke insteekboeken w.o. postfris en blokken van 4 cat. ca.7100 60

✉ 626 Ned. Antillen FDC's 1957-2006 in doos met 4 albums 50

627 Nederland verhuisdoos met o.a. euro-zegels 80

628 Nederland 1899-2009 resp. ongebruikte en postfrisse collectie in verhuisdoos met 5 DAVO albums en 2 insteekboeken w.o. betere series. Hoge cat. 450

✉ 629 Nederland FDC's in doos met 9 albums w.o. 50-er jaren, tevens map met postzegelboekjes 80

✉ 630 Nederland FDC's modern tot 2012 in doos met 4 albums 70

631 Nederland diversen in verhuisdoos 50

632 Nederland verhuisdoos met o.a. postfrisse collectie vanaf 1940 70

✉ 633 Nederland en O.G. FDC's in verhuisdoos met 11 albums, 1 doos en 2 stapels 60

634 Nederland verhuisdoos met 4 albums, 3 stockboeken, doosjes, mappen en zakjes daarbij iets andere landen. Uitzoekpartij 50

635 Nederland en O.G. krat met ringband, postzegelboekjes, 5 insteekboeken, jaarsets en mappen w.o. vellen en veldelen, tevens iets buitenland 60

636 Nederland met o.a. klassiek en euro-zegels in verhuisdoos met album, 2 ordners, 8 insteekboeken, 2 dozen en 1 envelop w.o. betere zegels, tevens zak met prentbriefkaarten 130

637 Nederland 2002-2017 postfris en iets gebruikt, tevens 'mooi NL' en vuurtorens in verhuisdoos met 5 albums, 3 insteekboeken, mapjes en enveloppen 400

✉ 638 Suriname en Antillen FDC's w.o. betere ex. in kleine aantallen en N.V.P.H. 376-377 in speciale tanding 50

639 Nederland en O.G. in doos met 5 albums en albumbladen w.o. veel ** tevens iets België in 2 albums 80

✉ 640 Nederland FDC's 2002-2018 in 4 albums en op albumbladen. Winkelprijs ca. 1000 euro 150

641 Nederland speciale uitgiftes DAVO boekjes 1 t/m 27 100

642 Nederland 1852-2014 (on)gebruikt en postfris in verhuisdoos met 7 luxe DAVO albums 600

ex.652

ex.661

ex.694

643 Nederland overzee (on)gebruikt en postfris in 6 luxe DAVO albums 80

644 Nederland doos met o.a. 4 luxe DAVO albums 50

645 Nederland postzegelboekjes in krat met o.a. eurozegels ca. € 540 plakwaarde, tevens 18 jaarsets 80-er en 90-er jaren 250

646 Nederland doos met 6 albums, 3 insteekboek- en en 1 doos met stockkaartjes w.o. ou(er) materiaal 60

647 Nederland verhuisdoos met 11 albums 100

648 Nederland in 8 vnl. luxe Safe albums 60

✉ 649 Nederland FDC's van E60 tot E476 in 2 dozen met 4 albums en 6 dozen 50

650 Nederland verhuisdoos met 7 albums, ring-bandje en 4 stockboeken w.o. postzegelboekjes en combinaties 100

651 Nederland 1970-2015 uitgebreide collectie in 9 albums w.o. boekjes, velletjes etc. 800

F 652 Nederland 1852-2003 resp. (on)gebruikte en postfrisse collectie in doos met 5 DAVO albums w.o. betere zegels en aardig roltanding 300

653 Nederland en iets O.G. doos met grote uitzo-ekpartij in mappen, insteekboeken, rondzend-boekjes etc. 130

654 Nederland en koloniën in 7 albums met hoge cat. 50

655 Nederland en O.G. verhuisdoos met 3 albums w.o. postfris en 6 ringbanden 70

✉ 656 FDC's t/m 2011 w.o. 50-er en 60-er jaren onbeschreven 50

657 Nederland doos met ca. 100.000 zegels van oud tot nieuw (plaatfouten!) 90

658 Nederland 1852-2002 grotendeels gebruikte collectie w.o. p.z.- boekjes en FDC's in 2 dozen met 8 albums en 7 insteekboeken 200

659 Nederland 2002-2012 eurozegels postfris in doos met jaarsets, mapjes en prestigeboekjes. Plakwaarde ca. €1300 600

✉ 660 Nederland en O.G. FDC's in verhuisdoos met 9 albums en stapel met o.a. maximumkaarten 50

F 661 Nederland 1852-2001 in 5 Importa albums met cassette en betere zegels (o.a. keerdrukken Port) 400

662 Ned. Indië groot aantal zegels los in doos 130

✉ 663 Nederland doos FDC's 1954-2007 cat. ruim 4600 90

664 Nederland in doos w.o. oud(er)e FDC's, plaatfouten, klassiek en betere zegels en series. Hoge cat. 100

665 Nederland 4 jaarsets 2007-2010 postfris in platte doos 80

665a Nederland 'back of the book' in doos met albumbladen. Hoge cat. 130

✉ 666 Nederland poststukken in doos met o.a. oud(er) materiaal 50

667 Nederland in 5 stockboeken w.o. eurozegels gebruikt 50

668 Nederland en O.G. doos met stockkaartjes en los materiaal. Uitzoekpartij 50

669 Nederland doos met mapjes, Legioenblokken, jaren '50 in ** veldelen etc. 40

670 Nederland en koloniën verhuisdoos met 16 albums/stockboeken w.o. aardige zegels 60

✉ 672 Nederland FDC's t/m 2006 in 4 albums 40

673 Nederland twee grote mappen met postfrisse vellen Zeehelden. Hoge cat. 40

✉ 674 Nederland diverse poststukken w.o. aardige ex. 40

675 Curaçao, Sint Maarten, Aruba en Ned. Antillen tot ca.2017 met hoge aanschafwaarde 150

676 Nederland postzegelboekjes gevarieerde partij in doos (ruim 475 stuks) 90

677 Nederland prestigeboekjes (38 ex.) 100

678 Nederland en iets overzee divers in 70 oude rondzendboekjes 130

679 Nederland 1864-2000 handelsvoorraad postfris in 2 dozen met 8 ordners. Hoge cat. 200

680 Nederland en O.G. in 7 albums 10

681 Nederland postzegelboekjes collectie in 3 albums met o.a. vele variëteiten, beter nrs.9 en euro-boekjes (ca.€200 faciaal) 200

682 Nederland en O.G. waarbij Indonesië in doos met 5 albums, 5 stockboeken en albumbladen 60

683 Nederland vnl. postfris modern in mapjes 180

684 Ned. Antillen en Suriname postfris in 2 albums, tevens 8 albums FDC's en iets Aruba en Curaçao in doos 100

685 Suriname modern postfris en gros tot ca. 2011 in doos met ordner en 2 stockboeken, daarbij iets Ned. Indië en Indonesië 130

686 Nederland 4 albums en 1 stockboek met hoge cat. 60

687 Indonesië doos met album, insteekboek, map, albumbladen en stockkaartjes w.o. Weense drukken 50

✉ 688 Nederland, Ned. Indië en Ned. Antillen poststukken (ca. 120 st.) in doos van oud tot modern w.o. betere, tevens iets moderne landen 70

✉ 689 Nederland adreskaarten (100-en ex.) met verschillende stempels in doos 50

690 Nederland plastic krat met 9 albums/stockboek- en w.o. eurozegels en buitenland 200

691 Ned. Antillen postfris en iets Curaçao in doos met 2 albums, daarbij FDC's Vaticaan en Nederland in 2 FDC's albums 100

691a Nederland postzegelboekjes in doos met ca. 600 ex. 50

✉ 692 Nederland en O.G. poststukken, documenten en FDC's. Leuke uitzoekpartij 90

✉ 693 Ned. Indië oude hypotheken met ingedrukt zegel 60

F ✉ 694 Nederland doos met ca. 70 poststukken w.o. firmaperforaties Konijnenburg, zeldzame grootrondstempels en betere frankeringen. Prachtkoop 150

695 Nederland diverse stempels op albumbladen w.o. betere ex. 80

696 Nederland jaarsets t/m 2009 in doosje 100

697 Nederland in 5 albums w.o. FDC's 50

698 Nederland in 2 verhuisdozen w.o. kinderblokken in aantallen, p.z.boekjes in aantallen en frankeergeldig buitenland Interessant 100

699 Nederland postzegelmapjes, jaargangen en postzegelboekjes 10

700 Nederland en O.G. doos met 2 albums, 2 insteekboeken en enkele zakjes w.o. betere zegels 60

701 Nederland postfris w.o. eurozegels 60

702 Nederland doos met 12 stockboeken postfris (alles na 1945) Zeer hoge cat. (ca.5/6000) 70

703 Nederland doos met 11 stockboeken 20

704 Nederland Jaargangen t/m 2017 vaak dubbel 150

705 Nederland doosje met stockboek, 2 insteekboekjes en enveloppe, daarbij rondzendboekjes Reich 50

706 Nederland partij postzegelboekjes in doos w.o. betere ex. 60

✉ 707 Nederland plaatfouten op postzegelboekjes en FDC's w.o. 50-er jaren 80

708 Nederland Molenserie nrs. 786-790 postfris 1400 series w.o. veldelen en complete vellen cat.12.600 pr.ex. (prima koop voor touristenmapjes) 300

✉ 709 Kinderbedankkaarten (ca.600 ex.) w.o. oudere en betere ex. 50

710 Nederland doosje met postzegelboekjes w.o. veel variatie en streepjes 50

✉ 711 Nederland FDC's engros tussen E35 en E60 onbeschreven en open klep cat.ca.4100 100

712 Indonesië met o.a. R.M.S. en Weense drukken 50

713

714

ex.716

719

ex.721

720

ex.730

Asia single items

F 713 China Large Dragon SG.4 (wide margin) cat.£600 VF used 100

F 714 China Large Dragon SG.5 (wide margin) cat.£350 VF used 100

KF 715 PRC Yang W7 (Mi.995-1008) ** (NH) cat.$1600 (Mi.6500) VF 1800

F 716 PRC Ya.N7 (Mi.1113-1116) ** (NH) cat.$100 (cat.260) VF 60

F ✉ 717 Russian P.O. in China p.p.c. from Shanhaikwan 1902 Rare 250

F ✉ 718 China "coupon-réponse int." Harbin 1928 scarce and VF 40

F 719 Japan Sa.6 pl.I (*) cat.200.000 Yen average condition (small faults as often) 100

Asia small lots and folders

F 720 Siam Mi.16I (4 ex.) cat.40 VF mint (some small var.) 10

F 721 Thailand Mi.670-676 and 741 ** (NH) cat.290 VF 50

722 Shanghai Dragons 5 forgeries on stockcard 20

KF 723 Japan Sa.D29 cat.65.000 Yen with "Imperial Hotel" c.d.s VF and scarce 80

723a China 97 Coiling Dragons used 80

KF 724 China PRC 'reprints' C4, C4 NE, C6, C6 NE, C7, C7 NE, C12, C17, C18, C21, C23, S3, S5, S6, S7 and S9 almost all in margin blocs of 15 (*) VF lot 800

F ✉ 725 China 1941 4 airmail covers from Tientsin to India through Singapore 300

F 726 Japan Men of Culture 1949-1952 complete sheetlets incl. Sa. C179 (2x), C180 (2x), C181 (2x), C182 (2x), C183 (2x), C186 (2x) ** (NH) cat.632.000 Yen generally VF 700

F 727 Japan Sa.A1-A15 (9x) ** (NH) cat.200.700 Yen generally VF 200

KF 728 Japan Sa. A16-A21 (9x) in part. sheets and blocs ** (NH) cat.994.500 Yen generally VF (2 of 3 stamps with very small brown spot, mentioned for accuracy) 1000

729 Japan classic stamps on 2 pages incl. originals and forgeries some interesting canc. 80

F 730 Japan ca. 180 stamps incl. perforations, cancels and 8 Chyrsanthemums used in Korea (scans on request) 50

731 Japan first and second issues (55 forgeries) incl. Sanko's 50

Asia in albums and stockbooks

732 China in stockboek incl. C1 NE (orig.) and better Taiwan 150

733 China Italian P.O. (un)used collection on album-leaves Very high cat. 600

734 PRC 1949-1960 used complete sets mostly reprints but also S38 and S44 200

735 China stockboek PRC some Coiling Dragons and cover from P.O. 879 (USA troups in China 1942) 30

736 China PRC in stockbook with approx. 900 stamps also some Macao 50

737 PRC 1996-2012 stock M/S (between 1 and 6 each) cat.acc. to Michel ca.2000 200

738 China in 2 stockboeken incl. flower sets 100

739 Taiwan 960-1980 in 2 stockboeken NH incl. better sets Mi.cat.ca.2300 200

F 740 Japan 1950-1960 NH complete sheetlets and part sheets cat.Sa. approx. 1.800.000 Yen VF lot 1000

741 Japan in stockboek with approx. 1200 stamps incl. better ones 90

Asia in boxes

742 China and some other Asia in box 50

F ✉ 743 Taiwan 1960-1980 200 covers to Germany many with complete sets 200

F 744 China FDC's (mostly cheap ones), booklet nr.6 and 2 better M/S Yang T44M en T54M 200

✉ 745 PRC two big boxes with FDC's 1988-2012, max. cards, illustrated post. stat. etc. (ca. 1400 items) 300

ex.725
717
PAR AVION
PASSED FOR TRANSMISSION
TO BE FORWARDED BY AIR FROM SINGAPORE
Paris
MIT LUFTPOST
PAR AVION
BY AIR MAIL
Western Germany
P.Theobald Küppers
Bettratherstraße 79
D-405 Mönchengladbach
ex.743
ex.740
ex.726
COUPON-RÉPONSE INT
718
Chine.
ex.727
ex.744
ex.744

TWEEDE ZITTING

MUNTEN, ENGELAND & GEBIEDEN, EUROPA, DIVERSEN EN DOZEN

ZATERDAG 8 DECEMBER 2018 IN HOTEL WINGS OP ROTTERDAM THE HAGUE AIRPORT AANVANG 11:00 UUR PRECIES

Munten, bankbiljetten en prentbriefkaarten

F	746	Hong Kong 1935 1 dollar P-172c almost unc.	80
F	747	Hong Kong 1948 10 dollar P-178d VF/unc.	50
F	748	Hong Kong 1949 1 dollar P-324a VF (almost unc.)	30
	749	Frankrijk serie 1976-1992 100 t/m 500 fr. (3 biljetten)	20
	750	Twee gouden ringen met briljanten w.o. één van 0,7 karaats. Aanschafwaarde fl.3.900	300
	751	Thailand 1956 5 Baht (P.75d) serial nrs.264303-264357 and 264362-264400 94 almost unc. notes	200
	752	Thailand 1980 (P.87) 100 unc. banknotes in original banderolle	100
F	753	Thailand 1981 (P.81a) 100 uncl banknotes in original banderolle	100
F	754	Thailand 1946 3 'one Baht' biljetten P-62A VF-unc.	100
	755	Nederland 6 bankbiljetten w.o. 2œ gld. (nr.12-6) en 100 gld. (nr.122-1)	50
F	756	China 100 Yuan (P.243) 66 banknotes F-VF to UNC (80% UNC)	100
F	757	China 1935 5 Yuan (P.154) 100 banknotes F-VF	250
F	758	Scheepsgeld Lloyd (32 items)	30
F	759	Westerborg kampgeld 50 cent. fraai ex.	20
F	760	China 1936 10 Yuan (P.218) 75 banknotes 80% UNC, 20% F-VF	120
F	761	China 1937 5 Yuan (P.80) 23 banknotes 80% UNC, rest F-VF	30
F	762	Hong Kong 1991 10 dollar (P.191c) nr.766533-766540 8 unc. banknotes	20
F	763	China PRC 1953 1 Fen (P.860b) 21 ex., 2 Fen (P.861b) 5 ex., 5 Fen (P.862b) 27 ex. and 1 Yuan (P.884) 6 ex.	80
F	764	Thailand 1968 100 Baht (P.79) 5 unc. notes	200
F	765	Gouden tientje Willem III 1875 en Wilhelmina 1911	380
F	766	Thailand 1942 50 Satang (P.43) 11 notes F-VF (circulated)	50
F	767	Thailand 1948 100 Baht (P.73) serial nrs. between 370128 and 370135 5 unc. notes. Rare lot	400
F	768	Thailand 1955 100 Baht (P.78b) nr.747621-747624 4 unc. notes	200
F	769	Thailand 1953 20 Baht (P.77) nr.976905, 976907-976913 8 unc. notes	100

ex.754

ex.756

中央銀行
壹佰圓
壹佰
壹佰圓
壹佰
壹佰圓
壹佰
壹佰圓
壹佰
壹佰
壹佰

ex.771

ex.772

ex.773

ex.775

ex.776

ex.777

ex.778

ex.781

ex.781

ex.783

	770	vervallen	
F	771	Thailand 1969 100 Baht (P.85a) nr.887760-887763 4 unc. banknotes	40
F	772	Thailand 1956 5 Baht (P.75d) nr.264701-264799 99 almost all unc. notes. Rare	300
F	773	China 1935 5 Yuan (P.154) 100 banknotes F-VF	250
F	774	Portugal banknote 100 escudo (P.197c) UNC in special stamp enveloppe (10 ex.)	150
F	775	Scandinavia banknote collection incl. better ones	100
F	776	Libya 1952 (P.12-15) 4 notes almost UNC. Rare	200
F	777	Engeland 18 unc. banknotes (incl. one I.of M.) (face £86)	100
F	778	Saint Helena (no date) 50 p.-£20 (Pick nrs 5, 7-10) 4 unc. notes and Pick nr.9 XF	150
	779	Nederland 1720-1776 zilveren dubbele wapenstuivers (59 ex.) en 2 zilveren schillingen	100
	780	Zola 32 caricatures par Lebourgeois Paris 1898 zeldzaam werk (enkele kleine oneffenheden)	30
F	781	Oostenrijk 1913-2000 collectie bankbiljetten w.o. betere UNC exemplaren	500
F	782	Bankbiljetten ca.130 stuks allen UNC.	100
F	783	Indonesia incl. Jap. occupation ca. 110 banknotes in mixed condition incl. UNC.	100
	784	Nederland munten w.o. Zilver	40
F	785	Banknotes in 2 albums mostly UNC (140 ex.)	100
	786	Album with approx. 45 banknotes most are average used quality	20
	787	Diverse munten w.o. DM en Zilver	50
	788	Diverse bankbiljetten w.o. Siam en Jap. bezetting Maleisië	50
	789	Nederland collectie w.o. 10 en 50 gulden stukken	80
F	790	Bankbiljetten ca.70 ex. w.o. unc. Schotse biljetten (face value £95)	100
	791	Noodgeld (ca.150 st.) en ca. 100 unc. biljetten w.o. 50 ringgit, Singapore $5 etc.	150
	792	Album met munten o.a. Nederland	50
	793	Insteekboek met bankbiljetten uit diverse landen w.o. koersgeld	100
F	794	Bankbiljetten Wereldcollectie in 3 banden met ca. 430 ex. w.o. veel UNC. en betere / banknotes collection in 3 albums approx. 430 items incl. UNC. and better	1500
	795	Muntboek in 3 delen Rotterdam 1963/'65	10
	796	Nederland en koloniën collectie bankbiljetten (ca.100 ex.)	500
	797	Munten in 4 albums w.o. Zilver en iets koersgeld en 2 biljetten Frankrijk	70
	798	Box with ca. 200 banknotes 'whole world' (no UNC) all used incl. some slightly better ones	80
	799	Nederland met o.a. Zilver en vals Gouden tientje	100

Scans including banknotes collections are available and sent on request.

ex.783

800 Vijf cassettes met o.a. Zilveren guldens en rijksdaalders 100

801 Doos met vnl. vervalsingen w.o. Krugerrand. Interessant 50

802 Kleine collectie munten Nederland en iets buitenland w.o. 1 gld. Wilhelmina 1896 en stuiver 1908 25

803 Munten 2 potten met centen, aantal doosjes met munten diverse landen en zilveren Rembrandt munten 100

804 Zware verhuisdoos (26 kg.) met munten, albums etc. overwegend kilowaar 30

805 Nederland verzameling w.o. Zilver, Europroof sets etc. 200

806 Wereldcollectie munten (geen Nederland) in 6 albums (ca. 2000 ex.) w.o. koersgeld en veel stukjes van €5 en €10. Leuke koop 250

807 Twee albums munten en 3 stockboeken met postzegels 20

F 808 Asia and Middle East Afganistan to Yemen incl. better China banknotes collection in 3 albums (450 notes with UNC and better ones) 1000

809 Paper money in 6 selling books a.o. China, some UNC mostly outdated prices 300

810 Nederland o.a. Zilveren 10-tjes 70

811 Jaargangen Nederland, Zilveren guldens en rijksdaalders 70

812 Gouden munten (38 st.) "herslag van het verdwenen goud van Nederand" en "het waardevolste goud van Nederland" in 2 cassettes 1800

813 Nederland in 2 albums met o.a. Zilver 60

814 Diverse munten w.o. betere ex. o.a. Brunei 1ct. 1887 60

815 Sieraden, juwelen en bijouterieën w.o. parels en horloges in doos met 6 doosjes en een tasje 80

816 Diverse munten w.o. Zilver o.a. Maria Thaler 70

817 Munten wereld in doos met 3 doosjes, ringband, potje en mapje met o.a. Nederland en Zilveren munten 50

818 Doos met zilveren 10 euro's en herdenkingsmunten overwegend zeer mooi/UNC 200

819 Eenvoudige collectie munten in 3 dozen (weinig zilver) o.a. wat koersgeld. Gewicht incl. albums ca. 25 kg. 80

819a Doos met 'bric à brac', schilderijen, tinnen kan, gewichten etc. Leuke koop 50

820

821

822

ex.823

ex.824

825

ex.826

ex.827

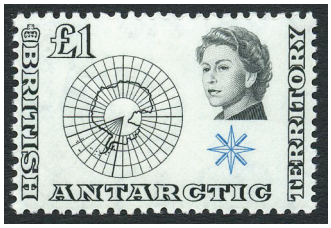

ex.828

829

830

831

ex.832

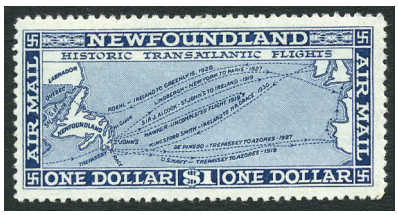

ex.833

ex.834

ex.835

Engeland en gebieden, Midden Oosten, Noord- en Zuid Amerika losse nummers

F	820	Engeland SG.128 cat.£ 3200 pr.ex. (fine used)	300
F	821	Engeland SG.183 cat.£525 pr.ex. (VF used)	70
F	822	Engeland SG.185 cat.£2800 fraai ex. met kleine gebreken (F-VF small faults)	100
F	823	England SG.413a, 416 en 417 * cat.£990 pr.ex. (VF mint)	150
F	824	Engeland SG.430-431 ** cat.£120 in blokken van 4 pr.ex. (VF unm. mint)	20
F	825	Engeland postzegelboekje SG.BB16 cat.£90 pr.ex.	20
F	826	Antiqua SG.5/6 (3x) en 8-10 cat.ca.£320 vr.pr.- pr.ex.	40
F	827	Bermuda SG.116a, 116c. 117. 118, 119a en 119e */** cat.ca.£860 pr.ex. (NH and fine unm. mint)	150
F	828	Brits Antarctica SG.1-15 ** cat.£145 pr.ex. (VF unm.mint)	40
F	829	Canada SG.105 halvering cat.-.- pr.ex. (not mentioned in S.G.)	10
F	830	Canada SG.115-116 ** cat.£525 pr.ex. (VF unm. mint)	70
F	831	Newfoundland SG.66-79 cat.£325 pr.ex. (VF used)	70
F	832	Newfoundland SG.192-197 cat.£375 pr.ex. (VF used)	80
F	833	Newfoundland SG.192-194 en 196-197 * cat.£200 pr.ex. (VF mint)	40
F	834	Newfoundland SG.230-234 cat.£325 pr.ex. (VF used)	60
F	835	Newfoundland local airmail 15 ct. * cat. -.- pr.ex. (VF and scarce)	30

Tijdens de veilingdagen kan electronisch betaald worden.

ex.836

ex.837

ex.842

839

ex.838

ex.848

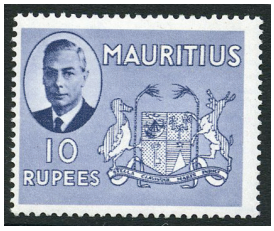

ex.847

854

ex.850

ex.853

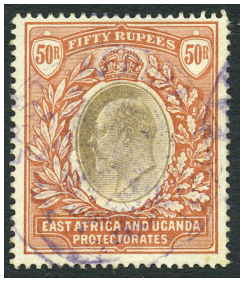

844

ex.849

843

ex.858

852

ex.859

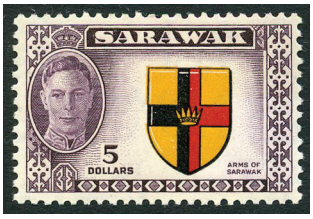

ex.851

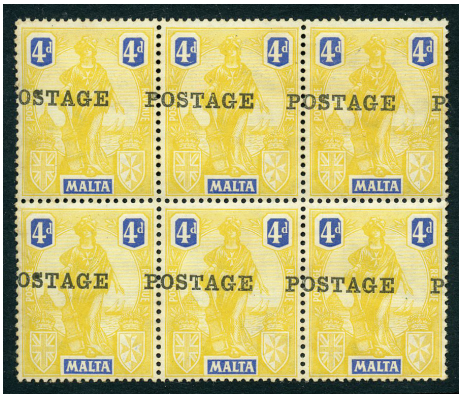

ex.846

F		836 Falklands SG.25x (wm reversed) en SG.33x (wm reversed) cat.£855 pr.ex.	150
F		837 Falklands SG.146-163 */** cat.£475 pr.ex. (very fine NH and lightly hinged)	90
F		838 Falklands SG.172-185 ** cat.£180 pr.ex. (VF unm. mint)	50
F		839 Gibraltar SG.85 * cat.£140 pr.ex. (VF mint)	30
F	✉	840 Gibraltar 1903 cover franked with SG.5 and French postage dues	30
F	✉	841 Jaipur SG.9-15 on cover cat.£28+ pr.ex. (very fine on cover)	10
F		842 Ionische eilanden SG.1, 2 (3 ex.) and 3 (6 ex.) * cat.£310 F-VF (nr.1 has small margins)	40
F		843 Jamaïca SG.101w (wm. inverted) cat.£550 pr.ex.	50
F		844 Kenya, Uganda en Tanganyika SG.16 cat. (£4500) pr.ex. (fiscaal cat.£250) schaars	70
KF		845 Malaysia SG.82 * cat.£2250 pr.ex. (VF very light brown gum as usual)	500
F		846 Malta SG.150 ** in blok van 6 met verschoven 'postage' cat.£104++ pr.ex. (scarce) (F-VF with brownish gum)	40
F		847 Mauritius SG.276-290 ** cat.£75 pr.ex. (VF unm. mint)	30
F		848 Nauru SG.21-23 * cat.£420 pr.ex. (VF mint)	100
F		849 Nauru SG.26B-39B * cat.£200 pr.ex. (VF mint)	50

F		850	Sarawak SG.106-125 ** cat.£325 pr.ex. (VF unm. mint)	100	F	✉ 856	Straits Settlements p.w.s. van Serenban (Maleisië) naar Medan (met div. transit stempels)	30
F		851	Sarawak SG.171-185 ** cat.£120 pr.ex. (VF unm. mint)	40	F	857	Papua SG.89 * in strip of 3 with A en B fine (some brown spots)	10
F		852	Sierra Leone SG.22 (with overprint) ** £64 pr.ex. (VF unm. mint)	10	F	858	West Australië SG.53, 54, 56 en 57 * cat.£515 pr.ex. (F-VF some brown gum as usual)	50
F		853	Straits Settlements SG.3, 4 (mint), 6 en 9 cat.£572 vr.pr.-pr.ex. (average/fine as usual)	60	F	859	Western Samoa SG.232-235 cat.£275 pr.ex. (VF philatelically used)	30
F		854	Straits Settlements SG.105 cat.£325 pr.ex.	80	F	✉ 860	Zanzibar 1898 post.stat. 2œ annas with add. œ annas (3x) to Germany	30
F		855	Straits Settlements 8c scarlet without B.M.A. overprint ** cat.£150+ pr.ex. (very fine NH but brown gum)	30	F	861	Irak SG.447a (variety) ** cat.£420 pr.ex. (VF unm. mint)	40

866

870

ex.871

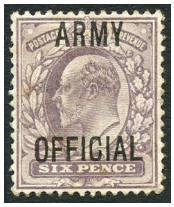

ex.872

ex.880

ex.874

ex.876

ex.878

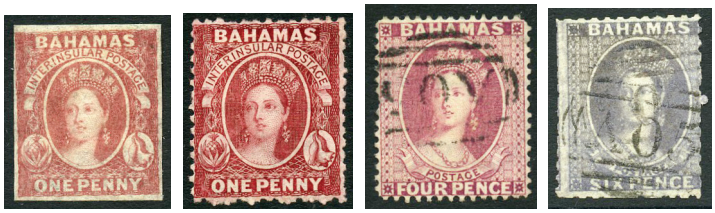

ex.887

898

ex.890

ex.891

F ✉ 862 Syria 1944 postal stationary 3 piasters with add. postage to USA. Rare 50
F 863 Yemen Mi.blok 23B ** cat.200 pr.ex. 20
F ✉ 864 USA "damaged in plane fire at Warren Ohio..." 21 sep. 1930 not mentioned in Nierinck (?) 50
F ✉ 865 Hawaii 1908 USA stationary 2 cts. used Kahuku to the Netherlands. Scarce 50
F 866 Honduras Rode Kruis Mi.ZZ7 ** met weggevallen rode kleur pr.ex. 40

Engeland en gebieden, Midden Oosten, Noord- en Zuid Amerika in enveloppen

F ✉ 867 Oranje Vrijstaat 1898 5 postal stationary (4 from "R.P.K. Heen") 100
F ✉ 868 India SG. 252-258 on 7 FDC's (15-12-1937) 20
869 Gold Coast SG.22, 23 en 25 cat.£82 pr.ex. (scarce used) 30
F 870 Engels Oost Afrika w.o. Tanganyika SG.60 * cat.£380 pr.ex. 80
F 871 English P.O. in Bangkok * cat.ca.£675 pr.ex. (6 stamps with orig. overprints) 60
F 872 Engeland I.R. official, Govt. parcels etc. (80 ex.) met overdrukken w.o. SG.O50 met cert. Interessante koop 80
✉ 873 Engeland luchtpost tentoonstelling APEX 1934 6 poststukken met bijzondere stempels 30
F 874 Ceylon between SG.386a-349c (5 stamps) * cat.£1100 fine (brown gum) 90
875 Egypte Jubilee 1935 SG.A11 cat.£180 gebruikt 30
F 876 Tripolitanië SG.14-34 ** cat.£220 pr.ex. (VF unm. mint) 50
877 West Australië Zwanen (42 ex.) mint/used interesting group 50
F 878 Engelse koloniën betere zegels op kaartjes 200
✉ 879 Egypte 1862 complete entire with canc. Samanud scarce (signed Holcombe) 20
F 880 Irak Saddam Hoesein Mi.1537-1542 ** met opdruk variaties (op 6 kaartjes hoge cat.) 50
881 Israël plaatfouten en misdrukken (12 ex.) op 2 insteekkaartjes 15
882 Turkije in zakjes 50

Engeland en gebieden, Midden Oosten, Noord- en Zuid Amerika in mappen

883 Engeland dienstzegels met hoge cat. 50
884 Engeland in het buitenland gebruikt w.o. Constantinopel en Panama 250
885 Antarctica, Falklands collectie op albumbladen 80
886 Australische Staten grotendeels gebruikt op albumbladen w.o. Dienst. Hoge cat. 100
F 887 Bahama's 1859-1960 (on)gebruikte collectie met hoge cat. 180
888 Brits Honduras op albumbladen 80
889 Britse koloniën op albumbladen 100
F 890 Britse Levant 'Seahorses' w.o. blokken van 4 en variëteiten 100
F 891 Brits Beechuanaland vnl. ongebruikte collectie 150
892 Britse koloniën w.o. Specimen 100
893 Brits Guyana en Jamaïca collecties op albumbladen w.o. klassiek 1000
894 Biafra ** op 2 stockbladen w.o. schaars materiaal o.a. SG.12B en 13A. Hoge cat. 100
895 Ceylon veldelen ** met verschoven en kopstaande opdrukken, weggevallen kleuren en verschoven tanding. Interessant 30
896 Cook Islands ongebruikte collectie 130
897 Dominica klassiek op albumbladen 50
F 898 Kuwait SG.63 ** blok van 24 cat.£408 pr.ex. (VF unm. mint) 100
899 Nepal 1881-1960 (un)used collection on albumleaves 70

ex.901

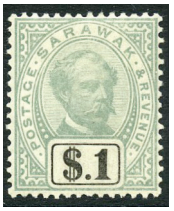

ex.921

ex.930

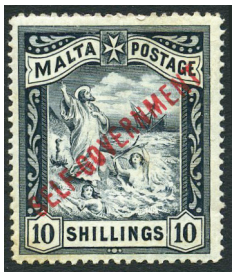

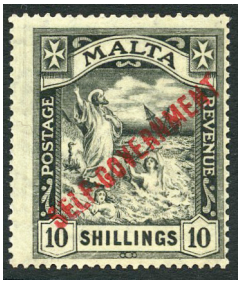

ex.936

ex.945

ex.934

ex.962

900 Newfoundland collectie op albumbladen met hoge cat. 200
F 901 Rhodesië en voorlopers op albumbladen 200
902 Afghanistan 1892-1928 (on)gebruikte collectie cat.ca.1500 100
903 Argentinië vroege emissies in aantallen op insteekblad 80
904 Argentinië op insteekkaart 30
905 Fillippijnen collectie op albumbladen 50
906 Israël Interimperiode (ca.280 ex.) op stockblad en in 2 zakjes 50
907 Peru diverse klassiek 50
908 Turkije klassiek op insteekkaarten 70
909 USA hoge waarden luchtpost ** 50
910 USA postfrisse vellen nominaal ca.480 100

Engeland en gebieden, Midden Oosten, Noord- en Zuid Amerika in albums en stockboeken

911 Engeland postzegelboekjes postfris in 3 ringbanden, daarbij ringband Guernsey, Jersey en Man 150
912 Engeland postfris en gebruikt in album en stockboek w.o. 'penny black' 100
913 Engeland postfris w.o. Machins 20
914 Engeland diversen in stockboek 30
915 Elizabeth II in New Age album A-C t/m 1966 100
916 Engeland 1973-1994 postfrisse collectie in 2 Leuchtturm albums 80
917 Engeland in 3 stockboeken w.o. postfris modern 100
✉ 918 Israël FDC's tussen 2003 en 2012 in 3 albums (ca. 250 ex.) 20
919 Engeland modern ** in 4 stockboeken met hoge cat. 700
920 Australië en Nieuw Zeeland gebruikt in 2 DAVO albums w.o. betere zegels 50
F 921 Brunei, Labuan, Noord Borneo, Sabah en Sarawak (on)gebruikte collectie met betere zegels 800
922 Cyprus 1948-1980 postfris met betere series 50
923 Ceylon stockboek w.o. aardig fiscaal gebruikt 50
924 Canada postfris in stockboek 50
925 Canada moderne postfrisse vellen 40
926 Kanaaleilanden dik stockboek met postfrisse voorraad 200
927 Kanaaleilanden collectie met voorlopers 40
928 Kanaaleilanden ** in stockboek 70
929 Kanaaleilanden en Man postfris in 3 albums tot 1987 90
F 930 Falklands klassiek in aantallen met hoge cat. ca.£3.800 in stockboekje 250
931 Gibraltar 1935-1983 postfrisse collectie met betere series 50
932 Grenada 1863-1983 gebruikte collectie in ringband w.o. betere zegels en series. Hoge cat. 150
933 Hong Kong 1997-2010 postfrisse collectie in 2 Leuchtturm albums, insteekboek en map 200
F ✉ 934 Maleise Staten in album w.o. leuke stukjes (ca. 60 ex.) 150
935 Malta 1960-1998 postfrisse collectie in 2 albums 90
F 936 Malta 1860-1984 resp. ongebruikte en postfrisse collectie met vele betere zegels 600
937 Malta gebruikte voorraad in dik stockboek 30
938 Nieuw Zeeland 1855-1994 (on)gebruikte en postfrisse collectie in 2 Leuchtturm albums 80
939 Nieuw Zeeland in 3 albums en 2 insteekboeken 100
940 Nieuw Zeeland en Ross gebruikte collectie in 5 stockboeken t/m 2005 100
941 Nieuw-Zeeland 1952-1999 grotendeels postfrisse collectie in 3 stockboeken. Hoge cat. 130
942 Nieuw Zeeland 1937-1989 vnl. postfris cat. ca.£2000 150
943 Nieuw-Zeeland 2000-2015 blokken gebruikt (182 ex.) in dik insteekboek met hoge cat. 90
944 Rhodesië en Zimbabwe vanaf 1963 resp. (on) gebruikte en postfrisse collectie in dik insteekboek. Hoge cat. 70
F 945 Straits Settlements en Maleise Staten (on) gebruikte collectie in 2 albums. Mooie koop 900
946 Engelse koloniën en Zuid Amerika in 5 Victoria- en Importa albums 40
947 Engeland en koloniën in 3 stockboeken 30
948 Engelse koloniën grotendeels ongebruikt in DAVO album w.o. aardig Ionische Eilanden en Levant 90
949 Britse gebieden in map 50
950 Malta 1860-1970 in stockboek 50
951 Engelse koloniën in Azië grotendeels gebruikt (stempels!) in ringband 50
952 Engelse koloniën in insteekboek 20
953 Engelse koloniën w.o. aardig Australië in 3 stockboeken 60
954 Brits Afrika in Scott album 200
955 Engelse koloniën in een King George album en 3 stockboeken 80
956 Engelse koloniën collectie A-Z vanaf klassiek in 2 dikke insteekboeken 180
957 Afghanistan postfris in dik insteekboek w.o. klassiek 70
958 Arabische Staten partij in 2 insteekboeken en op albumbladen 70
959 Iran moderne vnl. postfrisse collectie met variëteiten 500
960 Iran vanaf klassiek in insteekboek w.o. specimen en opdrukvariaties 100
✉ 961 Israël FDC's w.o. nr.1 met zegels zonder tab 50
F 962 Israël 1948-1990 postfrisse collectie met o.a. Mi.6 (grijs papier) full tab, variëteiten en betere zegels full tab. Prima koop 300
KF 963 Israël 1948-1969 vrijwel complete ** collectie met o.a. Mi.1-9 (cert. Ising) en Port Mi.1-5 (cert. Bouscher) alles full tab. Pracht koop / Israël 1948-1969 almost complete NH collection incl. Mi.1-9 (cert. Ising) and Port Mi.1-5 (cert. Bouscher) all full tab VF collection 2500
964 Israël vnl. gebruikte collectie 90
✉ 965 Israël 30 poststukken in album 130
966 Israël postfris w.o. fulltab 60
967 Israël postfris in album 25

ex.1017

ex.1018

1026

ex.1025

ex.1023

ex.1022

ex.1024

ex.1020

ex.1021

ex.1029

968 Syrië postfrisse collectie van nr.1 t/m 106 w.o. ongetand. Hoge cat. 100

969 Turkije 1945-1977 postfrisse collectie in Schaubek album 80

970 Turkije 1853-1987 resp. (on)gebruikte en postfrisse collectie 200

971 Engelse koloniën Queen Elizabeth postfrisse collectie in ringband 40

972 USA precancels in dik stockboek (ca.5000 ex.) 20

973 USA perfins (ca.2500 stuks) in 2 insteekboeken alsmede USA precancels (ca.1300 stuks) 40

974 USA precancels (5800 ex.) in 3 stockboeken 40

975 USA collectie in 2 albums en map w.o. 'duck stamps' 40

976 USA postfrisse voorraad in 2 winkelboeken 50

976a Bolivia blokken postfrisse collectie w.o. betere ex. cat.1650 50

977 Mexico klassiek tot ca. 1940 in dik insteekboek 90

978 Panama collectie in klein album 80

979 Zuid Amerika luchtpost collectie Colombia w.o. Scadta, Costa Rica en Ecuador 200

980 Zuid Amerika luchtpost collectie Argentinië, Brazilië, Chili en iets Commonwealth 150

981 Zuid Amerika luchtpost collectie met o.a. Uruguay, El Salvador, Suriname en Curaçao 100

982 Zuid Amerika vanaf 1849 van A tot Z in 4 dikke insteekboeken 200

Engeland en gebieden, Midden Oosten, Noord- en Zuid Amerika in dozen

982a Engeland doos met stockkaartjes en zakjes. Uitzoekpartij 50

983 Engeland en koloniën in stockboeken en op bladen 70

984 Engeland 1968-2012 vrijwel compleet postfris in album en stockboek en op bladen 400

985 USA 1875-1995 grotendeels gebruikte collectie in doos met 5 albums en 1 zakje met stockkaartjes 80

986 Engeland en koloniën postfris in verhuisdoos met album en 10 ringbandjes, tevens album Kanaaleilanden, 2 albums en 2 insteekboekjes diverse landen 130

987 Engeland en gebieden in 7 albums/insteekboeken 50

988 Engelse koloniën doos met ca. 100.000 zegels van oud tot modern 130

989 Engeland en koloniën met o.a. modern ** in doos met 4 ringbanden en 5 stockboeken 60

990 Engeland, Kanaaleilanden en Man w.o. veel postfris in doos met 5 DAVO albums 200

✉ 991 Engelse koloniën poststukken en FDC's (ca.200 ex.) in schoenendoos 60

F 992 Turkije diversen w.o. betere series o.a. Mi.985-999 ** cat.1300. Prachtkoop 100

993 Zuid Amerika klassiek in 19 rondzendboekjes met hoge cat. 100

994 Filippijnen diverse w.o. aardige series en specimen 70

995 Midden Amerika collectie op albumbladen 150

F 996 Engelse koloniën op zwarte kaarten met vele betere series en zegels 700

997 Engelse koloniën op albumbladen 170

998 Canada klassiek Victoria (ca.1150 zegels) w.o. kleuren en stempels 50

999 USA klassiek met o.a. Scott nr.106 (42x), 210 (42x) en 207 (650x) Interessant studieobject 60

999a USA groot aantal zegels vanaf klassiek 70

ex.992

ex.996

ex.1027

ex.1028

1000 Engeland 'machin' gebruikt in verhuisdoos met vele zakken. Grote uitzoekpartij 50

1001 Israël 2000-2014 postfrisse collectie met duplicaten (hoog nominaal) in 9 albums 400

✉ 1002 USA partij vnl. oud(er)e poststukken in schoenendoos 80

✉ 1003 USA 1900-1948 110 prentbriefkaarten 60

1004 Zuid- en Midden-Amerika in doos met 6 insteekboeken en stockbladen w.o. Ecuador, Nicaragua en Chili 130

1005 Israël postfris 70-er en 80-er jaren in doos met 57 enveloppen 50

1006 Engeland 10.000-en zegels vanaf klassiek 70

1007 Zuid Amerika 10.000 zegels van oud tot modern los in doos 70

1008 Engelse koloniën in doos met 3 stockboeken, insteekkaartjes, zakjes en enveloppen w.o. vele betere zegels en series. Leuke uitzoekpartij 50

1009 India en Pakistan vnl. postfris materiaal op insteekkaartjes 60

✉ 1010 Engeland en koloniën in platte doos vnl. oud(er)e poststukken met afwisselende inhoud 80

✉ 1011 Engeland 1977-2012 maximumkaarten in 2 verhuisdozen 80

1012 vervallen

1013 Engeland verhuisdoos met 2 ringbanden, stockboek, zakjes, mapjes en doos met losse zegels. Uitzoekpartij met o.a. klassiek 60

✉ 1014 Engeland 1980-2012 FDC's in 9 albums 80

1015 Australië 1913-2015 gebruikte collectie in verhuisdoos met 6 stockboeken, ringband en doos, tevens iets andere landen 150

1016 Engelse gebieden in 2 verhuisdozen met 18 dikke stockboeken w.o. ** Engeland 80

Europa losse nummers

F 1017 Albanië Mi.210-216 ** cat.1800 pr.ex. met cert. dr. Peters Schaars 280

F 1018 Albanië Mi.521-524 ** cat.650 pr.ex. (cert. dr. Peters) 70

KF 1019 België OCB nr.128-134 ** cat.2290 pr.ex. (zeldzaam) 400

F 1020 België OCB nr.289-292 ** cat.800 pr.ex. 150

F 1021 België OCB nr.317-324 ** cat.420 pr.ex. 80

F 1022 België OCB nr.342-350 ** cat.1350 pr.ex. 250

F 1023 België OCB nr.356-362 ** cat.330 pr.ex. 40

F 1024 België OCB nr.363-374 ** cat.3100 pr.ex. (twee zegels met haast onwaarneembare puntjes, niet vermeld in cert. F.N.I.P.) 300

F 1025 België OCB nr.377-383 ** cat.965 pr.ex. 150

F 1026 Belgisch Congo OCB nr.13 cat.445 pr.ex. 40

F 1027 Belgisch Congo OCB blok 3A-10A * cat.900 pr.ex. 300

F 1028 Ruanda Urundi OCB blok 1A-4A * cat.650 pr.ex. 100

F 1029 Denemarken 3 herdrukken Facit cat.250 Kr. pr.ex. 40

Voor dozen in de diverse categoriën met een taxatie van € 50 of minder geldt een startprijs van € 10.

For boxes in all categories with an estimate of € 50 or less a start price of € 10 applies.

ex.1030

ex.1031

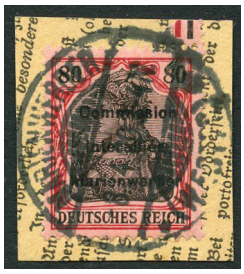

1038

ex.1043

ex.1040

1041

ex.1045

1047

1032

1033

F	1030	Mi.1 cat.120 pr.ex. (sign. Hemming)	10
F	1031	Duitsland Württemberg Mi.24 cat.900 pr.ex.	90
F	1032	Duitsland Reich Mi.block3 (*) cat.1200 vr.pr.ex. (dun plekje)	80
F	1033	Duitsland Ostropa 1934 Mi.block 3 ** cat.1200 vr.pr.ex. met originele bruine gom (2 kleine gomloze plekjes)	150
KF	1034	Duitsland postzegelboekje Mi.18.1 ** cat.1500 pr.ex.	400
KF	1035	Duitsland bezetting Estland Mi.1Y (met watermerk) cat.2500 vr.pr.ex. ("Eckzahnbug") met keur Keiler	300
F	✉ 1036	Duitsland geïllustreerde R-brief met Mi.89 (2x) naar Rotterdam	10
F	✉ 1037	Duitsland reclame p.w.s. 5 pf. Germania met bijfrankering fraai ex. (lichte vouw)	50
F	1038	Marienwerder Mi.17 * Mi.18 en 19 gebruikt cat.350+ pr.ex. (Mi.17 unbekannte Altsignaturen, Mi.18 en 19 signiert Klein BP)	70
F	1039	Angola Sapao Bird issue Mi.bl.1 ** cat.1000 pr.ex.	250
F	1040	Frankrijk Yv.101 ** met "interpanneau" cat.325 pr.ex. (très beau)	30
F	1041	Frankrijk Yv.1331d ** en gebruikt cat.965 pr.ex.	90
F	1042	Frankrijk 1941 Yv.blok nr.1 ** cat.700 pr.ex. (keur Calves)	100
F	1043	Frans Libre Yv.1-6 ** cat.500 pr.ex. (met keur)	50
F	1044	Algerije Yv.363A ** cat.400 pr.ex.	40
F	1045	Cameroun Yv.335-337 ** cat.520+ pr.ex. (non dentelé)	50
KF	1046	Laos Yv.nrs.2, 6, 7, 8 en 16 ** ongetande postfrisse blokken van 4 (5 items) Zeer schaars	500
F	1047	Monaco Yv.33 cat.1450 pr.ex. (TB en signé Brun)	200
F	1048	Monaco Luchtpost 1955 Yv.55-58 ** proeven pr.ex.	40
F	1049	Hongarije Mi.blok 17 ** cat.450 pr.ex.	50
F	✉ 1050	Liechtenstein Zu.1x-3x op R-brief cat.150 pr.ex.	20
F	✉ 1051	Liechtenstein R-brief met Zu.61A en 61B in strippen van 4	30

ex.1048

1044

1042

1037

1036

1039

1049

1051

1050

1052

1055

1058

1054

1053

1059

ex.1056

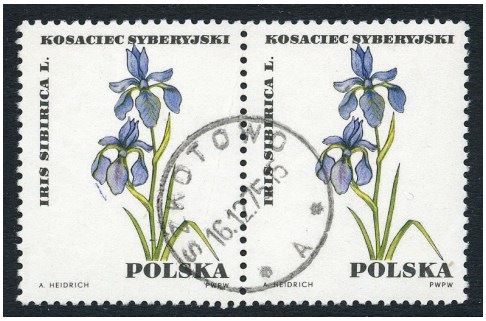

1057

1061

ex.1076

1064

1063

1066

ex.1076

1065

1067

ex.1068

F	1052	Luxemburg nr.1 (4 ex.) cat.280 vierrandige pr.ex.	60
F	1053	Moçambique Mi.385-408 ** cat.150 pr.ex.	20
	1054	Noorwegen Mi.1 cat.100 pr.ex.	20
F	1055	Oostenrijk Mi.11 Type I cat.300 pr.ex.	20
F	1056	Polen Mi.617-619 ** cat.220 pr.ex. (met keur)	30
F	1057	Polen Mi.1774 F in paartje (zonder waarde) cat.-.- pr.ex.	30
F	1058	Spanje Ed.10 cat.1470 pr.ex. (VF used with cert.)	200
F	1059	Spanje Ed.21 in paar cat.1220+ pr.ex. (cert. 'small incision between stamps, not touching them')	130
F	1060	Spanje Ed.48 type III */** in blok van 10 cat.900+ pr.ex. (very fine)	100
F	1061	Spanje Cinderella Ed.1015 en 1016 ** cat.-.- pr.ex.	10
KF	1062	Vaticaan Mi.39-44 ** cat.3500 pr.ex. (cert. Raybaudi)	600
F	1063	Zwitserland Zu.15II (Mi.7) * cat.2.000 SF pr.ex.	400
F	1064	Zwitserland Pro Juventute Zü.nr.6 ** in blok van 4 cat.720 SF pr.ex.	40
F	1065	Zwitserland Pro Juventute 'Kleinbogen' Zu.O41 ** cat.500 SF pr.ex.	60
F	1066	Zwitserland Mi.447-459 (Zu.262-274) cat.1000 pr.ex.	80
F	1067	Zwitserland Armenwet Mi.12 IIY ** cat.350 pr.ex.	40
F	1068	Zwitserland Dienst Mi.1I-8I * cat.900 pr.ex. (nr.7 keur Zumstein)	80
F	1069	Zwitserland Zu. blok 5 ** cat.480 SF pr.ex.	60
F	1070	Zwitserland ticketboekje Zu.nr.5 ** cat.190 SF pr.ex.	40
F	✉ 1071	Zwitserland brief 1866 met Zu.31 en langstempel 'Stalla"	10

Europa in enveloppen

	1072	Andorra Motief Europa 5 luxe proeven (niet vermeld in Yvert)	30
	1073	Bosnië ongetand en Montenegro cat.ca.210 (4 zegels)	20
F	1074	België OCB blok nr.3 ** cat.775 pr.ex. (met twee minieme puntjes niet vermeld cert. F.N.I.P.)	100
F	1075	België OCB blok nr.2 ** cat.1000 pr.ex. (cert. F.N.I.P.)	150
F	1076	België betere ongebruikte series o.a. Kardinaal Mercier en 2 fr. Helm OCB cat.ca.3300 overwegend pr.ex. Mooie koop	350

ex.1078

ex.1079

ex.1090

ex.1092

ex.1093

ex.1096

ex.1100

ex.1099

ex.1112

ex.1103

ex.1116

ex.1123

ex.1109

ex.1126

1077 België OCB nrs.PA 10A **, 11A ** en blok 31 ** cat.580 pr.ex. 40
F 1078 Belgisch Congo 1933 9 zegels met 'paquebot' 20
F 1079 Ruanda Urundi OCB 36-44 * en (*) cat.550 pr.ex. 80
1080 Ober Schlesien 9 zegels met valse opdruk "C.H.I.S." interessant 10
✉ 1081 Duitsland Olympiade 4-8-1936 R-brief met serie 50
1082 Duitsland Inflatie Mi.189 ** in complete rol van 500 cat.600+ pr.ex. 50
✉ 1083 Duitsland 2 Zeppelin brieven 20
1084 Duitsland bezetting 1914-1918 Germania */** en gebruikt ca.600+ pr.ex. 40
1085 Frankrijk Rode Kruis postzegelboekje 1955 cat.500 pr.ex. 40
1086 Frankrijk div. variëteiten en 'franchi's-poste' 30
1087 Monaco klassiek "interpanneau" */** cat.1100 pr.ex. 70
1088 Frankrijk Millésimes Type Semeuzes gebruikt cat.ca.450 10
1089 Franse koloniën klein stockboekje met hoge cat. 70
F 1090 Frankrijk eerste emissies met hoge cat. Interessant 200
1091 Vietnam Yv.22-28 ** veldelen van 25 cat.975 pr.ex. 20
F ✉ 1092 Frankrijk diverse luchtpost vignetten 50
F 1093 Frankrijk en koloniën 3 kaartjes met klassiek. Hoge cat. (scans on request) 80
✉ 1094 Letland Gen.Awaloff Mi.27 (5x) gebruikt op brief in Jelgava 1919 zonder garantie 30
✉ 1095 Letland 1875 Russische p.w.s. Mi.P2 en P4 (33 ex.) cat.1320 vnl. gebruikte pr.ex. 130
F 1096 Oostenrijk klassiek op 14 kaartjes w.o. stempels 50
1097 Oostenrijkse Levant en Lombardije w.o. stempels op 9 kaartjes 50
1098 Oostenrijkse Levant w.o. ongebruikt en stempels 20
F 1099 Oostenrijk klassiek met betere eerste emissie o.a. nr.1 (9 ex.), typen en stempels op 12 kaartjes. Interessante koop 100
F 1100 Lombardije en Venetië ca. 90 zegels w.o. stempels en proeven. Interessante koop 60
1101 Italië Mi. nrs.748-759 */** cat.450 pr.ex. 20
1102 Joegoslavië 1945 postfris engros 50
F 1103 Polen Kamppost 'Marszowa' schaars 30
1104 Spanje diverse schaarse vervalsingen (forgeries) 80
✉ 1105 Portugal 7 klassieke brieven tussen 1852 en 1877 40
1106 Portugees Macau postzegelboekjes ** 1984-1994 cat.580 pr.ex. 50
✉ 1107 Angola en Moçambique twee censuurbrieven 20
1108 San Marino betere series op kaartjes 200
F 1109 Servië Mi. blok 86-89 ** cat.530 pr.ex. 50
✉ 1110 Sovjet Unie ongebruikte p.w.s. w.o. Mi.AAK nr.1 (33 stuks) cat.ca.1500 80
1111 Vaticaan betere series postfris cat.ca.1320 pr.ex. 80
F 1112 Zwitserland Dienst 'Industrielle Kriegswirtschaft' w.o. omgekeerde overdruk cat. ca.1500 150
1113 Zwitserland betere postfrisse blokken cat. ca.1000 pr.ex. 80
1114 Zwitserland Mi.486I ** (Zu.279.2.02), Mi.507b ** (Zu.44c) en Mi.507 ** cat.370 pr.ex. 30
1115 Zwitserland Pro Juventute postzegelboekjes ** 1954-1963 (9 st.) 30
F 1116 Zwitserland klein stockboekje met klassiek w.o. rayon-zegels en Zittende Helvetia's ca.ca.5000 SF interessante koop 200

Europa in mappen

1117 België klassiek 'back of the book' 50
1118 Bulgarije klassiek op insteekkaart 50
1119 Bulgarije diversen op bladen 30
1120 Denemarken klassieke betere zegels in mooie kwaliteit Mi.cat.ca.3900 180
1121 Denemarken diversen op insteekkaart 50
1122 Far Öer postfris met hoge cat. 50
F 1123 Berlijn 1949-1952 combinaties ongebruikt en postfris cat.ca.5000 Prachtkoop 350
1124 Duitsland bezette gebieden 2e W.O. cat.ca.150 10
1125 DDR Mi.blok nr.19 ** (15 ex.) en Gen.Gouvernement Mi.89-91 ** in complete vellen cat.1135 pr.ex. 60
F ✉ 1126 Zeppelin vluchten (2x), Do.X (1x) en Gelber Hund 1912 (4x) 150
1127 Frankrijk plaatfouten met zeer hoge cat. 50
1128 Franse koloniën Guadeloupe 1884-1947 grotendeels ongebruikt op albumbladen w.o. betere zegels 130
1129 Franse koloniën algemene uitgaven op albumbladen w.o. veel leesbare stempels 90
1130 Monaco klassiek op insteekkaarten 150
1131 Monaco collectie op albumbladen 30
1132 Griekenland collectie op albumbladen 100
1133 Hongarije blokken ** w.o. blok 1, 17 en 20-22 Mi.cat.1500 60
1134 Hongarije collectie op albumbladen 40
1135 Italië 1943-1950 collectie vnl. AMG overdrukken schaars materiaal 40
1136 Italië 1879-1940 (on)gebruikte collectie op albumbladen 10

Alle losse nummers zijn ook te bezichtigen op internet: www.rynmond.com
All single lots can be viewed online: www.rynmond.com

ex.1142

ex.1137

ex.1150

ex.1155

ex.1184

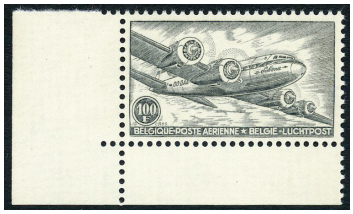

ex.1179

ex.1200

ex.1199

ex.1201

ex.1202

F 1137 Joegoslavië en gebieden (on)gebruikte collectie met veel betere en schaarse zegels 300
1138 Kroatië 1941-1944 vrijwel complete ongebruikte collectie 80
1139 Letland 1918-1940 (on)gebruikte collectie 90
1140 Liechtenstein 1912-1966 collectie w.o. aardige zegels 80
✉ 1141 Luxemburg 19 klassieke poststukken op beschreven bladen 50
F 1142 Luxemburg 1940-1985 postfris met betere series en blokken met hoge cat. 50
1143 Luxemburg Mi.blok nr.3 (24 ex.) ** cat.3120 pr.ex. 150
✉ 1144 Nederland brief met zegels uit Noord Europa w.o. Scandinavië Interessant 10
1145 Noorwegen diversen w.o. mooie nr.1 100
1146 Oostenrijk collectie op albumbladen 30
1147 Oostenrijk Yv.101-117, 399-404 en 431-436 allen * cat.800 pr.ex. 70
1148 Polen collectie op albumbladen 30
1149 Rusland klassiek w.o. gebieden 30
F ✉ 1150 Rusland 14 poststukken w.o. vóórfilatelie en betere ex. 50
1151 Rusland 1937-1941 postfris en gros cat.€5429 100
1152 Servië collectie op albumbladen 40
1153 Spaanse koloniën o.a. Antillen in aantallen. Interessant 90
1154 Spanje betere zegels op stockblad cat.2469 vnl. pr.ex. 70
F 1155 Zemstwo's (74 stuks) w.o. schaarse ex. 150
1156 Zwitserland collectie op albumbladen 60
1157 Zwitserland blokken ** w.o. nr.5 cat.1425 70
1158 Zwitserland Pro Patria postfris 40-er jaren in blokken van 4 op 3 stockbladen cat.ca.1000 50
1159 Europa w.o. Russische gebieden 40
1160 Europa w.o. België en Griekenland 70

Europa in albums en stockboeken

1161 Albanië 1913-1985 in 2 stockboeken w.o. postfris en betere zegels 30
1162 Albanië in 6 albums/stockboeken 50
1163 Aland in 3 albums vrijwel compleet t/m begin 2018 w.o. boekjes en brugparen. Hoge cat. 200
1164 Baltische Staten tot 1940 in album w.o. betere zegels 180
1165 Baltische Staten collectie in klemband 80
1166 Baltische Staten Letland met klassiek engros 60
1167 Baltische Staten in 3 albums/stockboeken w.o. Midden Litouwen 80
1168 België klassiek in stockboek 70
1169 Belgie klein stockboekje met klassiek en beter spoorwegen 30
1170 België postfrisse voorraad 1997-2006 100
1171 België postfrisse stock 1974-1997 100
1172 België 1953-1967 vnl. postfrisse collectie w.o. betere ex. 100
1173 België in twee albums 20
1174 België in stockboek met betere series 50
1175 België in dik stockboek 60
1176 Belgie in aantallen w.o. klassiek in dik stockboek 80
1177 Belgie 1849-2003 (on)gebruikte , postfrisse collectie in 3 Davo albums met betere zegels en hoge cat 500
1178 België 1920-1960 resp. (on)gebruikte en postfrisse voorraad in winkelboek 350
F 1179 België postfrisse collectie Luchtpost, Treinen e.d. met hoge cat. Mooie koop 150
1180 België postfrisse vooorraad in dik winkelboek 150
1181 België 1849-1954 grotendeels gebruikte collectie in ringband 30
1182 België 1949-1968 vrijwel complete postfrisse collectie OCB cat.ca.4000+. Mooie koop 300
1183 België 1849-1940 collectie in klemband 130
F 1184 België postfrisse collectie spoorwegzegels (w.o. betere waarden) in insteekboek OCB cat.4500+ 250
1185 België 1849-1950 collectie in Schaubek 100
1186 Bosnië diversen w.o. tandingen 80
1187 Bulgarije stockboek met o.a. postfris 20
1188 Bulgarije goed gevuld stockboek 150
1189 Bulgarije in stockboek 20
1190 Denemarken 1851-2002 en Groenland 1938-2002 resp. (on)gebruikte en postfrisse collectie in DAVO album w.o. betere zegels 300
1191 Denemarken 1851-2007 resp. (on)gebruikt en postfris in 2 dikke insteekboeken w.o. doubletten 130
1192 Denemarken stock w.o. klassiek 90
1193 Denemarken twee dikke stockboeken met voorraad w.o. interessant klassiek 50
1194 België 1849-1969 grotendeels gebruikte collectie in KABE album 60
1195 België divers vanaf klassiek in dik insteekboek 90
1196 Duitsland Infla (on)gebruikte gespec. collectie met veel plaatfoutjes (ca.600 ex.) 60
1197 Duitsland Infla postfris w.o. ca. 250 randstukken Mi.310A Interessant 20
1198 DDR en Sovjetzone 1945-1980 w.o. betere zegels in 2 DAVO albums 60
F 1199 Duitsland Germania combinaties (on)gebruikte collectie w.o. vele betere ex. met zeer hoge cat. 900
F 1200 Duitsland 1918-1945 gebruikte collectie combinaties (ca. 900 ex.) cat.ca.22.000 900
F 1201 Duitsland 1850-1950 (on)gebruikte collectie in 3 albums w.o. Staten, Danzig en bezette gebieden in gemengde kwaliteit w.o. pr.ex. 500
F 1202 Nord-Deutscher Postbezirk prachtige tentoonstellingscollectie met zeldzame stempels en brieven 700
1203 Duitsland Berlin, DDR, Lokaalpost, Danzig etc. Leuke koop 200
1204 Duitsland 1945-1949 postfris w.o. 'Netz' overdrukken 40
✉ 1205 Duitsland poststukken w.o. betere ex. 40
1206 Duitsland betere zegels w.o. combinaties Heuss met hoge cat. 50
1207 Berlijn en Bund op verkoopkaarten 10

ex.1224

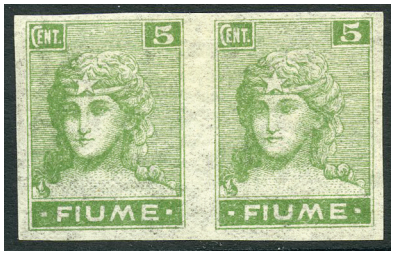

ex.1239

ex.1282

ex.1290

1208 Duitsland Literatuur Schloss "Old German States" klassiek handboek (New York 1948) 10

1209 Duitse koloniën resp. (on)gebruikt en postfris in Lindner ringband w.o. betere zegels 250

1210 Duitsland veel betere series met hoge cat. maar 'aan elkaar geplakt' 100

1211 DDR 3 albums/stockboeken met stempels, poststukken, variëteiten etc. Interessant 20

1212 Duitsland 2000-2009 postfrisse collectie in luxe DAVO album 150

1213 Bund en Berlijn 1946-2002 gebruikte collectie in DAVO album w.o. betere zegels 70

1214 Bund 1946-1990 resp. (on)gebruikte en postfrisse collectie in DAVO album w.o. zones 60

1215 Reich bezette gebieden en iets oude Duitse staten resp. (on)gebruikt en postfris in 3 dikke insteekboeken. Hoge cat. 150

1216 Duitsland Reich in 8 kleine stockboekjes 30

1217 Bund postfris in stockboek 10

1218 Duitsland 3 stockboeken w.o. veel Infla gebruikt 40

1219 Duitsland Bund 1949-2002 gebruikte en postfrisse collectie in 4 luxe KABE banden 100

1220 Böhmen en Mähren ongebruikte en postfrisse collectie 20

1221 DDR en Bund combinaties etc. 30

1222 Bayern, Reich en Bund klein stockboek cat. ca.2000 30

1223 Duitsland in 2 stockboeken w.o. Danzig en Saar 60

F 1224 Duitsland 50 blokken Reich en 6 blokken geallieerde bezetting in mooie kwaliteit en met hoge cat. 200

1225 Bund 1937-2001 postfrisse collectie in 2 Schaubek albums met hoge cat. 70

1226 Bund 2008-2013 postfrisse collectie in 2 speciaal albums 130

1227 Bund 1949-1968 grotendeels postfrisse collectie in KABE album (posthoorn-serie is gebruikt). 90

1228 Duitsland 1871-1945 (on)gebruikte collectie in DAVO album 50

1229 Reich 1943-1945 complete sets veldelen postfris in insteekboek cat.1160 40

1230 DDR postfris in stockboek 10

1231 DDR betere blokken cat.ca.900 40

1232 Duitsland 1870-1945 (on)gebruikte en postfrisse plaatfouten cat. vlgs. Michel ca.8500 300

1233 Far Öer 1975-2017 boekjes met hoge cat. 80

1234 Far Öer 1975-2017 postfrisse collectie in 2 Lindner albums 150

✉ 1235 Far Öer FDC's t/m 2005 cat.ca.1100 in 3 albums 20

1236 Finland 1963-2010 vrijwel compleet postfris in 3 Lindner albums 100

1237 Finland boekjes w.o. zeer modern en iets Luxemburg in 4 albums/stockboeken 80

1238 Finland 1866-2003 resp. (on)gebruikte en postfrisse collectie in DAVO album tevens Aland 1984-2003 postfris 200

F 1239 Fiume 1918-1914 vnl. ongebruikte collectie in klemband w.o. veel afwijkingen en variëteiten. Leuke koop 700

1240 Frankrijk 1970-1984 gebruikte collectie in 2 SAFE albums tevens insteekboek met oudere zegels 20

1241 Frans Andorra 1931-2008 grotendeels ongebruikte en postfrisse collectie in Lindner album alsmede een stockboek 180

1242 Frankrijk betere series en Rode Kruis-boekjes o.a. 1953 60
1243 Frankrijk 1849-1961 (on)gebruikte collectie in album w.o. betere zegels en series 80
1244 Frankrijk diversen w.o. randstukken 80
1245 Franse koloniën ongetand postfris in dik insteekboek cat.ca.2050 100
1246 Frankrijk vnl. postfris in KABE album 50
1247 Frankrijk 'Pour le Musee Postal' (ca. 120 ex.) 30
1248 Frankrijk 1945-1975 vrijwel compleet postfris met hoge cat. 100
1249 Frankrijk en koloniën in insteekboek van klassiek tot 60-er jaren 70
1250 Frankrijk 1849-1960 in Excelsior album w.o. dubbel vermeld 200
1251 Frankrijk 1900-1960 gebruikte collectie met betere zegels 50
1252 Frankrijk PTT Museum uitgaven ongetand (ca. 320 stuks). Goed voor Motief 100
1253 Frankrijk tot 2014 in 4 insteekboeken en stockboek met koloniën 130
1254 Franse Comoren postfris modern w.o. goed Motief in 3 stockboeken 50
1255 Frankrijk klassiek in stockboek 40
1256 Griekenland collectie (on)gebruikt en postfris in 4 insteekboeken 50
1257 Griekenland en gebieden w.o. Kreta en betere series in 2 stockboeken 50
1258 Griekenland 1861-1960 resp. (on)gebruikte en postfrisse collectie 250
1259 Griekenland in 3 boeken w.o. beter Kreta 50
1260 Griekenland 1930-1979 vnl. postfris met betere series 80
1261 Hongarije postfrisse stock in 5 stockboeken cat. ca.4000. Leuke koop 100
1262 Hongarije 3 stockboeken met o.a. stempels en overdrukken 20
1263 Hongarije ongebruikte collectie met hoge cat. 70
1264 Hongarije ongebruikte collectie cat.ca.(450) 10
1265 Hongarije 'back of the book' in insteekboek 70
1266 Ierland 2004-2010 postfrisse collectie/stock nominaal ca €980 450
1267 Ierland vnl. postfris 20
1268 Italië collectie in ordner 100
1269 Italië collectie in Italiaans album 60
1270 Italië 1862-2002 resp. (on)gebruikte en postfrisse collectie in DAVO album w.o. betere zegels en series 200
1271 Italië twee collecties in één Scott ablum 200
1272 Italië collectie in album w.o. klassiek 130
1273 Joegoslavië 4 stockboeken en bladen met klassiek. Leuke koop 60
1274 Kroatië 1941-1945 postfrisse collectie 30
1275 Liechtenstein, Oostenrijk en Zwitserland (on) gebruikt in dik insteekboek 80
1276 Luxemburg 1945-2017 postfrisse vrijwel complete verzameling in 4 luxe SAFE albums. Mooie koop 250
1277 Luxemburg 1925-1957 gebruikte collectie w.o. betere series cat.ca.3300 90
1278 Luxemburg vnl. postfris met betere series 40
1279 Luxemburg van klassiek tot modern w.o. 'back of the book' 30
1280 Luxemburg vnl. gebruikte collectie w.o. postgeschiedenis 350
1281 Luxemburg 1852-2003 resp. (on)gebruikte en postfrisse collectie in DAVO album w.o. betere series 150
F 1282 Macao 1985-1995 postfrisse voorraad met vele betere blokken en velletjes cat.ca.7000 700
1283 Madagascar in dik insteekboek w.o. klassiek en modern Motief 30
1284 Monaco 2005-2017 postfris in 2 luxe DAVO albums 150
1285 Monaco vnl. postfris 30
1286 Noorwegen vnl. postfris met hoge cat. 60
1287 Noorwegen gebruikte voorraad 50
1288 Noorwegen postzegelboekjes postfris tot 2013 in luxe ringband (ca.160 stuks) 100
1289 Noorwegen 2006-2017 in Lindner album dubbel verzameld zowel gebruikt als postfris vrijwel compleet 100
F 1290 Noorwegen 1855-2005 (on)gebruikte collectie in 3 Lindner albums vanaf 1960 vrijwel compleet en dubbel verzameld: gebruikt en postfris 250
1291 Noorwegen 1856-2003 resp. (on)gebruikte en postfrisse collectie in DAVO album w.o. betere zegels 180
1292 Noorwegen collectie postzegelboekjes t/m 2017 cat.ca.4500 in 3 albums. Prachtkoop 250
1293 Oostenrijk in goed gevuld stockboek 10
1294 Oostenrijk gebruikte collectie 30
1295 Oostenrijk in stockboek vnl. klassiek 30
1296 Oostenrijk en gebieden vanaf klassiek in 4 insteekboeken en ordner w.o. betere ex. 90
1297 Oostenrijk 1850-2003 resp. (on)gebruikte en postfrisse collectie in 2 DAVO albums tevens iets Ver. Naties 130
1298 Oostenrijk postfrisse vellen in map 130
1299 Oostenrijk postfrisse vellen cat.ca.1800 100
✉ 1300 Oostenrijk oude poststukken in 2 insteekboeken w.o. veldpost 60
1301 Oostenrijk en gebieden 1850-1968 met veel betere zegels. 'back of the book ', etc zeer hoge cat. 400
1302 Oostenrijkse gebieden w.o. Levant 100
1303 Literatuur Polen speciaal catalogus in 4 delen w.o. uitgebreid aandacht voor stempels met waardering (Krajowa 1990) 10
1304 Polen in twee stockboeken w.o. betere zegels 50
1305 Portugal van klassiek tot modern in insteekboek w.o. betere zegels 40
1306 Roemenië 1865-1947 resp. (on)gebruikt en postfris in ringband w.o. veldelen 50
1307 Roemenië met o.a. klassiek ('tête bêches') en betere series 100
1308 Roemenië blokken engros grotendeels postfris in insteekboek w.o. betere ex. Hoge cat. 90
1309 Roemenië collectie in Schaubek 130
1310 Rusland (on)gebruikte en postfrisse voorraad 200
1311 Scandinavië (on)gebruikte collectie in album 80

1312 Scandinavië postfris in stockboek 30
1313 Scandinavië diversen w.o. betere zegels 50
1314 Scandinavië fiscaalzegels in 2 dikke insteekboeken w.o. treinzegels 40
1315 Rusland Literatuur (totaal 5 stuks) o.a. treinstempels en Zemstvos herdruk van F.G. Chuchin 20
1316 Rusland 13 Zemstwo zegels en iets diversen 20
1317 Rusland en gebieden klassiek met betere zegels en stempels 200
1318 Rusland lokale moderne overdrukken (ca.1700 ex.) 60
1319 Spaans Marokko, Ifni, Rio Mundi en Sahara in 3 insteekboeken w.o. betere zegels 80
1320 Aguiera, Rio de Oro en Sahara in insteekboek w.o. betere zegels 100
1321 Spaans Marokko 1901-1957 in dik insteekboek w.o. betere zegels Ed.cat.ca.3800 180
1322 Spaanse burgeroorlog zegels en blokken in 2 stockboeken en 2 insteekboekjes w.o. betere ex. 150
1323 Spanje 1850-2004 (on)gebruikt en postfris in 3 DAVO albums met her en der duurdere zegels 200
1324 Spaanse koloniën collectie in Edifil album met veel postfris Motief 100
1325 Spaans Filippijnen in insteekboek w.o. betere zegels 100
1326 Spaans Cuba, Ultramar, Cabo Juby en Spaans Guinea in 2 insteekboeken w.o. betere zegels. Hoge cat. 300
1327 Fernando Poo 1875-1968 in insteekboek Ed. cat.ca.3800 180
1328 Spanje 'Pruebas officiales" in dik insteekboek Ed.cat.2195. Zelden aangeboden 130
1329 Spanje Mi.550 ** engros in dik insteekboek tevens iets nr.552 ** en 559 ** engros 40
1330 Spaans Marokko en Tanger in insteekboek w.o. betere zegels 130
1331 Spanje in ringband en 3 insteekboeken w.o. postfris 60
1332 Tsjechoslowakije mooi opgezette collectie in SAFE album 60
1333 Tsjechoslowakije in stockboek 50
1334 Tsjechoslowakije gebruikte verzameling 30
1335 Vaticaan postfrisse complete vellen met hoge cat. 80
1336 Vaticaan postfrisse vellen in map 200
1337 Vaticaan postfris in stockboek 70
1338 Vaticaan 1929-2005 resp. ongebruikte en postfrisse collectie in 2 Leuchtturm albums w.o. betere zegels en series met hoge cat. 300
1339 IJsland 1876-2007 resp. (on)gebruikt en postfris in 3 dikke insteekboeken w.o. dubbele 150
1340 IJsland en Finland in klemband 70
1341 IJsland gebruikt in stockboekje cat.ca.700 20
1342 IJsland 1876-2003 resp. (on)gebruikte en postfrisse collectie in DAVO album w.o. betere zegels en series (o.a. Zeppelin) 200
1343 Zwitserland 1854-1984 resp. (on)gebruikte en postfrisse collectie in DAVO album 100
1344 Zweden kleine voorraad klassiek. Leuk 20
1345 Zweden 1858-2003 resp. (on)gebruikte en postfrisse collectie in DAVO album 180
1346 Zweden 1855-2002 gebruikte collectie in DAVO album 60
1347 Zwitserland in 3 boeken w.o. poststukken 20
✉ 1348 Zwitserland Bundesfeier postwaardestukken (on)gebruikt (54 st.) in ringband, tevens 7 prentbriefkaarten 40
1349 Zwitserland voorraad 1854-2006 in 2 goed gevulde winkelboeken 100
1350 Zwitserland in stockboek 30
1351 Zwitserland ** in blokken van 4 70
1352 Zwitserland 1852-1990 gebruikte collectie in 2 Leuchtturm albums w.o. betere zegels en series (o.a. 'Pax") Hoge cat. 250
1353 Zwitserland 1854-2003 resp. (on)gebruikte en postfrisse collectie in DAVO album, daarbij Ver. Naties 300
1354 Zwitserland in 2 stockboeken met zeer hoge cat. 80
1355 Zwitserland 1854-1973 gebruikte collectie in DAVO album 30
1356 Zwitserland divers in 2 insteekboeken w.o. betere blokken en Dienst 130
1357 Zwitserland gebruikte verzameling in 3 albums en klein stockboekje 70
1358 Ver. Europa 1950-1973 postfris met betere voorlopers en Luxemburg 1956 100
1359 Europa in oud Schaubek album 150
1360 Europa vnl. gebruikt in Schaubek album 100
1361 Ver. Europa 1956-1999 grotendeels postfrisse collectie in 3 DAVO albums 100
1362 Ver. Europa postfris 200 velletjes 90-er jaren (nieuwprijs ca. fl.4000) 40
1363 Ver. Europa 2000-2006 postfrisse collectie in Leuchtturm album cat.ca.2100 90
1364 Europa Schaubek uitgave 1944 met beter materiaal 450
1365 Ver. Europa 1974-1983 postfris 50
1366 Oost Europa in klemband 100
1367 Europa collectie in oud Schwaneberger album 200
1368 Ver. Europa in album en stockboek 10
1369 Ver. Europa modern postfris in stockboek 20

Europa in dozen

✉ 1370 Duitsland Bund postwaardenstukken Jubilea uitgiften (ca. 1000 stuks) in doos 50
1371 Oost Europa ca. 60.000 zegels van oud tot modern 70
1372 Italië 10.000-en zegels van klassiek tot modern los in doos 70
1373 Duitsland diversen in 3 insteekboeken, 1 map en 1 ordner w.o. lokaalpost en spoorwegzaken 70
1374 Italië en Vaticaan postfrisse partij vellen in doos 60
✉ 1375 Frankrijk 350 prentbriefkaarten w.o. betere onderwerpen etc 100
✉ 1376 Bund en iets DDR in doos met cassette en 6 albums w.o. p.w.s, FDC's en eerste dagbladen 50

ex.1401

✉ 1377 Duitsland afwisselend partijtje oud(er)e poststukken in platte doos 60

✉ 1378 Franse koloniën resp. (on)gebruikt en postfris in doos met zakjes en enveloppen en los materiaal 60

✉ 1379 België poststukken in doos met o.a. Spoorwegen en iets aan zegels 60

✉ 1380 Bund rolzegels op stuk. Interessant 40

1381 Duitsland 2 verhuisdozen met 4 stockboeken en 11 dikke albums w.o. gebieden, staten, Bund en DDR, vaak dubbel verzameld, daarbij wat eurozegels 350

1382 Italië en gebieden 6 albums/stockboeken 40

1383 Frankrijk 10.000-en zegels van oud tot modern los in doos 90

✉ 1384 Duitsland poststukken in doos grotendeels na 1945 (honderden stuks) tevens iets moderne landen 50

✉ 1385 Frankrijk en Duitsland ca. 150 poststukken w.o. betere ex. o.a. uit de Elzas 60

1386 Frankrijk modern tot 2017 ** in doos met zakjes. Hoge aanschafwaarde 250

F ✉ 1387 Italië doos met ca. 170 expresse brieven. Aardige koop 400

1388 Ver. Europa 1956-2010 grotendeels postfrisse collectie in verhuisdoos met 6 albums en 3 insteekboeken 300

1389 Duitsland o.a. Reich in verhuisdoos met 6 albums, 6 stockboeken, 9 insteekboekjes, doosje en envelop. Uitzoekpartij 60

1390 Scandinavië in 4 stockboeken 40

✉ 1391 Zwitserland poststukken w.o. oud en modern (ca.400 ex.) 40

1392 Scandinavië postfrisse jaargangen 30

1393 Duitsland Germania (ca. 7000 zegels) w.o. bundels en ca. 500 met FIRMA perf. Interessante koop 50

1394 Hongarije op Hawid-kaarten 20

✉ 1395 België doosje met oude poststukken w.o. voorfilatelie 60

1396 Zweden vanaf klassiek in zakjes en los 60

✉ 1397 Oostenrijk vnl. Poolse, Oekraiense en Roemeense gebieden ca.1830-1860 ongefrankeerde post w.o. 'Fingerhut' stempels (ca. 120 stuks) interessant 60

✉ 1398 Frankrijk doosje met vnl. oude poststukken w.o. vóórfilatelie en pakketformulieren 60

1399 België voorraad gebruikt tot 2000 in 7 dikke insteekboeken 90

1400 Zwitserland 1993-2015 vnl. postfrisse collectie in albums, stockboeken en mapjes, tevens doos FDC's 400

F 1401 Portugal 1853-2006 resp. (on)gebruikte en postfrisse gespec. collectie o.a. op kleur , tanding en papier met o.a. Ceres-zegels, 'back of the book' goed aanwezig incl. alle blokken in verhuisdoos met 7 DAVO albums. Zeer hoge cat. (cf. Afinsa 89.228 euro) /// Portugal 1853-2006 (un)used and unm.mint collection in 7 DAVO albums virtually complete incl. color, perforation and paper varieties, specialised Ceres all blocs, better sets etc. Very high cat. (acc. to Afinsa 2010 89.000+ euro) 4500

1402 Frankrijk voorraad in stockboeken w.o. klassiek en postfris. Hoge cat. 70

1403 Reich 19 stockboekjes 50

1404 Duitsland doos met 2 albums, 6 stockboeken en enveloppen w.o. Reich, Saar en Bund, daarbij iets stadspost 60

1405 Bund doos met 5 albums w.o. postfris en stapeltjes FDC's 60

1406 Europese landen collectie vanaf klassiek in 23 grote spiraalschriften 60

1407 Italië 1868-2010 in 5 luxe DAVO albums, latere jaren compleet postfris 200

1408 Spanje doos met 6 insteekboeken w.o. iets oud(er) en modern ** 130

1409 Ver.Europa in 6 albums en 2 stockboeken vnl. postfris 200

1410 Polen 1918-1987 resp. (on)gebruikte en postfrisse collectie in doos met 3 dikke albums 300

1411 Scandinavië in 8 stockboeken w.o. klassiek. Hoge cat. 60

1412 Hongarije in doos met 4 albums en 3 insteekboeken w.o. klassiek 60

1413 Bund postzegelboekjes postfris 70-er en 80-er jaren gespec. in 3 dikke ordners, tevens iets aan automaat- en rolzegels 60

1414 Oostenrijk uitzoekdoos met kaartjes, albumbladen, poststukken etc. 60

1415 Rusland doos met 3 stockboeken en 6 zakken met veel zegels 50

1416 Joegoslavië ** complete series in complete velletjes in 4 mappen met hoge cat. 60

1417 Griekenland doos met stockboek en zakjes w.o. hoeveelheid 'kleine Hermeskoppen' 150

1418 België van klassiek tot modern in doos met 3 albums, 2 stockboeken en insteekboekje w.o. betere zegels 80

1419 Scandinavië 10.000-en zegels van oud tot modern los in doos 130

1420 Oostenrijk 10.000-en zegels van klassiek tot modern los in doos 70

1421 Frankrijk postfrisse stock 1932-1978 in 210 zakjes (36 zakjes geteld cat.5.700) schatting totaal cat.ca.9.000 w.o. 'coin daté' en 'millisimes' Prachtkoop 250

1422 Europa in rondzendboekjes met hoge cat. 600

1423 Duitsland 1920-1948 postfrisse veldelen (w.o. combinaties) in mappen met hoge cat. Mooie koop 100

1424 Duitse Rijk 1870-1945 300 Hawid-kaartjes. Na te zien 40

1425 Duitsland in 6 albums/stockboeken 50

1426 Frankrijk 1936-1984 in doos met 4 Lindner albums, 2 dikke insteekboeken w.o. veel postfris 200

1427 Monaco 1885-2005 in 5 luxe DAVO albums met veel postfris 150

1428 Spanje 1945-2000 en 2008-2009 postfrisse collectie in doos met 3 DAVO albums en 2 ringbanden. Hoge cat. 300

1429 Liechtenstein 1912-1995 resp. (on)gebruikte en postfrisse collectie in doos met 4 albums w.o. betere zegels 180

✉ 1430 Duitsland 1880-1945 collectie p.w.s. (on) gebruikt w.o. aardige ex. (ca.920 ex.) in 2 grote zware albums 350

1431 Zwitserland betere series in doosje 150

1432 Duitsland in 6 albums w.o. gebieden, Reich en betere Duitse Staten 350

1433 België 1849-2002 resp. (on)gebruikte en postfrisse collectie in verhuisdoos met 12 dikke insteekboeken. Hoge cat. 250

1434 Duitsland 16 albums/stockboeken met o.a. klassiek en hoge cat. (zgn. 'Fundgrube') 100

✉ 1435 Frankrijk 1959-2009 FDC's in verhuisdoos met 13 albums (ca. 1600 ex.) 100

1436 Zwitserland 5 albums en zakje met o.a. Mi.1726. Hoge cat. en frankeerwaarde 400

F 1437 Vaticaan 1929-2012 nagenoeg complete collectie vnl. ** in 6 luxe Lindner albums 400

1438 Duitsland en gebieden 10.000-en zegels vanaf klassiek 70

1439 Frankrijk 1852-2008 resp. (on)gebruikte en postfrisse collectie in 2 dozen met 12 luxe albums en 1 map. Hoge cat. 500

1440 Reich doos met album en 4 stockboeken tevens doos met zakjes Wereld 60

1441 Luxemburg complete vellen postfris in 9 albums/vellenmappen met zeer hoge cat. (ca. 24.000) (naar schatting oud nominaal ca. 400.000 frs.) 650

1442 Rusland en Polen vanaf 1960 gebruikt en postfris in doos met 8 SAFE albums 100

1443 Frankrijk voorraad vnl. postfris in 4 winkelboeken 200

1444 Spanje 1850-2002 resp. (on)gebruikte en postfrisse collectie in 5 luxe DAVO albums vanaf 1953 vrijwel compleet postfris 250

1445 Italië doos met 18 luxe jaarboeken postfris. Hoge aanschafwaarde 80

1446 Reich en gebieden w.o. Danzig en Memel in doos met 3 albums en map met o.a. betere zegels en series 180

1447 Europa divers in doos met postfrisse vellen w.o. betere 60

1448 Rusland op ca. 300 Hawid-kaartjes 30

1449 Zwitserland 1850-2008 resp. (on)gebruikte en postfrisse collectie in 5 dikke stockboeken w.o. betere zegels modern grotendeels gebruikt 150

1450 Noorwegen 1856-1996 resp. (on)gebruikt en postfris in 4 dikke insteekboeken w.o. doubletten 130

1451 Zwitserland 1843-2003 in 4 luxe DAVO albums 150

✉ 1452 Ver. Europa FDC's tot ca. 2004 w.o. betere 50

1453 Oostenrijk 1850-2001 resp. (on)gebruikte en postfrisse collectie dubbel verzameld in doos met 6 dikke insteekboeken. Hoge cat. 250

1454 Ver. Europa 1956-1992 resp. (on)gebruikte en postfrisse collectie in doos met 3 albums en 2 stockboeken 70

1455 Tsjechoslowakije grote voorraad op kaartjes in klein doosje 20

1456 België vanaf 1849 doosje met 5 oude dichtbeplakte rondzendboekjes 90

1457 Europa diversen in doosje 60

1458 Oostenrijk/Lomb.Venetië 1850-1904 gebruikte collectie 50

1459 Tsjechoslowakije op albumbladen 30

F ✉ 1460 Oostenrijk aardige stukjes, Tsjechoslowakije, Duitse bezetting etc. 50

1461 Frankrijk en Algerije postfris op stockkaartjes met hoge cat. 60

1462 Hongarije collectie op albumbladen 20

1463 Hongarije op albumbladen 30

1464 Oostenrijk en gebieden w.o. postfrisse veldeeltjes levant in stockboek en op bladen 60

1465 Vaticaan postfrisse stock 100

F 1466 Berlijn 1948-1990 ongebruikte vrijwel complete collectie (zonder blok 1) 200

1467 Spanje diversen klassiek 20

ex.1437

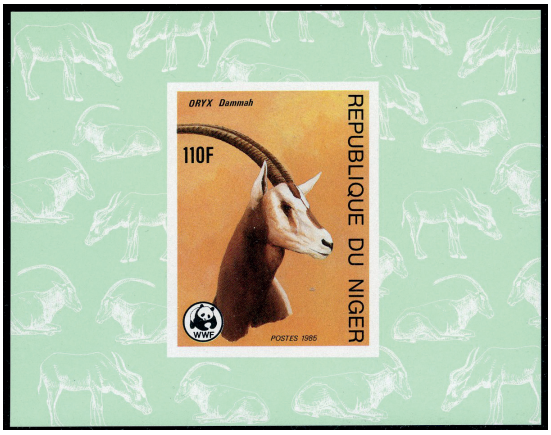

ex.1467

ex.1466

ex.1475

ex.1460

Diversen in enveloppen

✉	1468	Twee RAPWI brieven w.o. één naar Thailand en 3 autopostkantoren	20
✉	1469	Diversen w.o. FDC E2	70
	1470	Diversen klassiek w.o. eerste emissies Turkije	40
✉	1471	Poststukken (23 stuks) w.o. betere ex.	50
✉	1472	Diversen w.o. Zeppelin	50
	1473	Diverse klassiek op 2 kaartjes en in één rondzendboekje (ca. 340 zegels)	50
	1474	Suez Canal 15 forgeries	20
F	1475	Klein stockboekje met betere zegels, vervalsingen, Hong Kong, proeven Zuid Amerika etc.	100
F	1476	Motief betere series	70

Diversen in albums en stockboeken

✉	1477	Ordner met ca.200 poststukken w.o. aardige ex.	50
	1478	Motief Schepen in 2 stockboeken en 1 album	10
	1479	Fiscaal en Cinderella in 4 albums/stockboeken w.o. documenten	150
✉	1480	Motief Rotary 100 poststukken	10
	1481	Postfrisse blokken van diverse landen met zeer hoge cat.	100
	1482	Literatuur Melville "Postage stamps 1880-1911" 12 delen (Tonga dubbel) leuk klassiek werk	10
	1483	Firmaperforaties ca.1000 ex. in stockboek	30
	1484	Motief Vlinders in insteekboek	20
	1485	Motief in 2 dikke albums	10
	1486	Europa klassiek, Zwitserland en Estland in 3 albums/insteekboeken	50
	1487	Vignetten en Cinderella's uit Spanje tevens modern Sahara in 2 insteekboeken	20
	1488	Wereld fiscaalzegels in 4 insteekboeken w.o. Zwitserland	40
	1489	Zwitserland en Polen in 2 stockboekjes	10
	1490	Postzegelboekjes in 2 stockboeken	20

	1491	Bund en Nederland in 3 albums/insteekboeken	40
	1492	Wereld afwisselende uitzoekpartij in zeer dik insteekboek	130
	1493	Motief en Hongarije in 2 dikke stockboeken en op bladen	30
	1494	Wereld oud en klassiek materiaal in 3 oude klembanden en 1 album	130
	1495	Motief Rode Kruis postfris in stockboek	30
	1496	Motief Scouting postfris in insteekboek	40
	1497	Zuid-Korea postfris in dik insteekboek tevens iets Noord-Korea	60
F	1498	Schwaneberger illustrated world album Leipzig 1887 in very fine condition, noticable are Netherlands (cat.2500) en Neth. colonies (cat.800) and some China	300
	1499	Diversen in 4 stockboeken	10
	1500	Wereldcollectie Baumbach's Universal album 1894 (high cat. but mixed condition)	150
	1501	Europa collectie in oud Schaubek album	250
	1502	Perfins (1200 ex.) w.o. Nederland in 2 stockboeken	30
	1502a	Afrika en Azië vanaf klassiek in 2 dikke insteekboeken	130
	1503	Diversen w.o. Zuid Afrika	80
	1504	Thema vnl. postfrisse series in dik stockboek	200
	1505	Diversen in stockboek	30
	1506	Thema postfris in stockboek	20
✉	1507	Wereld poststukken in ringband w.o. betere (o.a. Vaduz)	100
	1508	Diversen in stockboek	30
	1509	Diversen w.o. leuke Duitse Infla-vellen	130
	1510	Wereld klassiek tot 1940 in 2 oude Schaubek albums	200
	1511	Diversen in album en stockboek o.m. Japan	10
	1512	Motief postfris Honden, Katten, Dino's en Pokomons. Leuke koop	50
	1513	Motief Paarden en Katten postfris in dik stockboek. Leuke koop	50
	1514	Perfins Wereld in dik stockboek ca. 2700 stuks tevens perfin-catalogus Nederland	30
	1515	Diversen w.o. beter Motief en Machins. Leuke koop	50
	1516	Diversen postfris en gebruikt	10
	1517	Motief Schepen collectie in album	130
	1518	Thema diversen	30
	1519	Motief Dieren	30
	1520	Motief Schepen gebruikt en postfris	100
	1521	Diversen vnl. postfris in dik winkelboek	450
	1522	Vignetten in ringband w.o. Nederland en Scandinavië	60
	1523	Diversen w.o. Bayern en België	60
	1524	Mongolië postfris w.o. leuk Motief	20
	1525	Thema gebruikt in Schaubek album	20
	1526	Motief Picasso engros in 2 insteekboeken met hoge cat.	20
F	1527	Investment stamps in stockboek met vele betere zegels. Interessante koop	2800

ex.1527

ex.1533

ex.1529

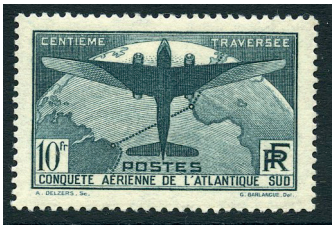

ex.1536

ex.1537

Luchtpost collectie Europa

	1528	Vliegtuig- en luchtpostzegels grotendeels ongebruikte collectie in 2 Victoria albums met Monaco, Oostenrijk, Polen, Portugal en Roemenië w.o. betere zegels en series	130
F	1529	Vliegtuig- en luchtpostzegels grotendeels ongebruikte collectie in 2 Victoria albums met Roemenië en Rusland w.o. betere zegels en series	180
	1530	Vliegtuig- en luchtpostzegels ongebruikte en postfrisse collectie in 2 Victoria albums met België, Letland, Azoren, Madeira, Ver. Naties in Geneve en iets andere landen	80
	1531	Vliegtuig- en luchtpostzegels grotendeels ongebruikte collectie in 2 Victoria albums met Frankrijk, Griekenland, Georgië, Gibraltar, Jersey, Joegoslavië, Kroatië, Letland, Liechtenstein, Litouwen en Luxemburg w.o. betere zegels en series	150
	1532	Vliegtuig- en luchtpostzegels grotendeels ongebruikte collectie in 3 Victoria albums met Turkijje, IJsland, Zweden en Zwitserland w.o. betere zegels en series, tevens iets Jersey, Man en Oostenrijk	130
F	1533	Vliegtuig- en luchtpostzegels grotendeels ongebruikte collectie in 2 Victoria albums met Hongarije en Italië w.o. betere zegels, series en blokken	180
	1534	Vliegtuig- en luchtpostzegels grotendeels ongebruikte collectie met Spanje, San Marino, Triëst en Tsjechoslowakije in 2 Victoria albums w.o. betere zegels en series	130
	1535	Vliegtuig- en luchtpostzegels grotendeels ongebruikte collectie in Victoria album met Bulgarije, Danzig, Denemarken en Duitsland Reich w.o. betere zegels en series o.a. Zeppelin	150
F	1536	Vliegtuig- en luchtpostzegels grotendeels ongebruikte collectie in Victoria album met Duitsland, Egeïsche Eilanden, Estland, Finland en Frankrijk w.o. betere zegels en series	150
F	1537	Vliegtuig- en luchtpostzegels grotendeels ongebruikte collectie in Victoria album met Albanië, Alderney, Andorra (Frans en Spaans), België en Bulgarije w.o. betere zegels en series	150
	1538	Diversen postfris	130
	1539	Ver. Naties postfris in stockboek	20
	1540	Thema Dürer in dik stockboek	50
	1541	Motief Treinen in 4 stockboeken en insteekboekje	20
	1542	Diverse Thema's in album	50
	1543	Schaubek goed gevulde wereldcollectie	80
	1544	Motief Religie in stockboek	30
	1545	Diversen w.o. klassiek	30
	1546	Motief Bloemen vnl. postfris in 2 albums	50
	1547	Automaatzegels diverse landen w.o. veel nrs.1	10
	1548	Wereld klassiek tot ca. 1930 in 2 oude Schaubek albums	250

✉ 1549 Wereld poststukken in ringband 60

1550 Engeland vignetten van ca.1900 tot 1930 vnl. complete velletjes. Interessant 40

1551 vervallen

1552 Wereld in insteekboek w.o. Zuid- en Midden Amerika en Perzië (veel zegels) 80

1553 Wereld collectie klassieke 'cut outs' postwaardestukken in oud Schaubek album 100

1554 Wereld klassiek in 3 oude albums w.o. Nederland en O.G. Leuke uitzoekkoop 130

1555 Afrika grotendeels gebruikt in dikke Schaubek klemband w.o. Italiaanse, Engelse en Franse koloniën 80

Kavels 1556 tot en met 1598a zijn niet op kantoor te bezichtigen. Deze kavels zijn voorafgaand aan de veiling te bezichtigen in Hotel Wings op Rotterdam The Hague Airport vrijdag 7 en zaterdag 8 december.

Onderstaande kavels worden niet opgestuurd, zij kunnen wel worden meegenomen in de veilingzaal of worden opgehaald op kantoor.

✉ 1556 Wereld verhuisdoos met duizenden poststukken na-oorlogs 50

1557 Wereld uitzoekpartij met rondzendboekjes, mapjes, doosjes en stapels moderne poststukken 50

✉ 1558 Poststukken en FDC's in 2 verhuisdozen ca. 1500 stuks 60

1559 Wereld verhuisdoos met album, 4 ringbanden en 5 stockboeken w.o. postfris, map en doos met Zwitserland gebruikt 50

✉ 1560 Nederland FDC's in verhuisdoos met 8 albums, 2 doosjes en enkele stapels w.o. 50-er jaren 50

1561 Israël 31 albums en stockboeken met FDC's en postfrisse collecties in 4 verhuisdozen. Interessante koop 180

1562 Wereld verhuisdoos met zakjes w.o. veel Motief, FDC's en 5 dikke lege insteekboeken 50

1563 Zes lege albums met nieuwwaarde €120+ 10

1564 Diversen in 2 verhuisdozen w.o. postfrisse Machins en Nederland 60

✉ 1565 Vaticaan FDC's, Pausbezoeken, Eerste Vluchten etc. in 4 verhuisdozen met 31 albums (ca.3000 ex.), daarbij iets Nederland 150

✉ 1566 Vier verhuisdozen met vnl. FDC's (ca.6000+) in grote variatie. Leuke koop 200

1567 Wereld in verhuisdoos met 2 ringbanden, 1 klemband België w.o. voorafstempeling, 7 stockboeken, doos en mapjes 60

1568 Diversen w.o. 'Coronation 1937' 30

1569 Wereld verhuisdoos met 1 album en15 stockboeken w.o. Midden en Zuid Amerika 60

1570 Wereld verhuisdoos met 8 albums, 2 ringbanden en 9 insteekboeken 60

1571 Wereld verhuisdoos met 10 stockboeken, 2 insteekboekjes en 2 dozen met zegels en mapjes 60

1572 Wereld verhuisdoos met 10 dozen vnl. losse zegels en 1 zak met kantoorpost 50

1573 Twee verhuisdozen met eenvoudige Europa collectie in stockboeken w.o. Nederland, luxe DAVO albums en Ned. Indië 100

1574 Bund, Berlijn en DDR in 2 verhuisdozen met albums, dozen, zakjes, postfris etc. 50

1575 Twee verhuisdozen met ca. 30 albums/stockboeken en doosjes w.o. Nederland 50

✉ 1576 Moderne FDC's Zwitserland en eerstedagbladen Nederland 50

1577 Twee verhuisdozen met 30 albums/stockboeken w.o. Ver.Europa en Nederland 100

1578 Zeven SAFE albums met cassette. Hoge winkelwaarde 10

1579 UN, UNICEF, folklore, historische hoogtepunten en Nederland modern ** in 2 verhuisdozen met 23 speciaal albums 50

1580 Wereld Motief in verhuisdoos met 2 ordners en 6 ringbanden 50

1581 Twee verhuisdozen met o.a. klassiek Frankrijk en USA. Leuke koop 70

1582 Verhuisdoos met 17 stockboeken/albums. Leuke koop 60

1583 Twee verhuisdozen met stockboeken en albums w.o. collectie Nederland 60

1584 Verhuisdoos met 20 stockboeken w.o. veel postfris 50

1585 Wereldverzameling (vnl. Europa) in 20 ordners en 4 stockboeken w.o. postfris in 2 verhuisdozen 100

1586 Nederland verhuisdoos met 6 lege albums en 9 lege insteekboeken 10

1587 Nederland modern gestempeld in verhuisdoos met 3 albums en 9 insteekboeken w.o. op briefstukjes, tevens 3 lege luxe albums 50

1588 Nederland verhuisdoos met albums, doosjes etc. 50

1589 Wereld verhuisdoos met 2 albums, doosje, 2 kistjes, mappen en 2 bundels met poststukken. Uitzoekpartij 50

1590 Nederland engros in verhuisdoos met 9 dikke insteekboeken 50

1591 Nederland verhuisdoos met 6 albums en 4 stockboeken w.o. postfris en FDC's 50

✉ 1592 Wereld FDC's in 2 verhuisdozen met 20 albums w.o. Israël, Suriname en Ned. Antillen 50

1593 Wereld verhuisdoos met 5 albums w.o. oude Schwaneberger, 3 stockboeken en een doos 50

1594 Drie verhuisdozen met 35 vnl. dikke zeer goed gevulde stockboeken 100

1595 Wereld collectie in 19 stockboeken 80

1596 Filatelistische benodigdheden in 2 verhuisdozen w.o. grote en kleine stockkaarten, ringbanden en insteekboekjes 10

1597 Insteekboeken en albums in 2 verhuisdozen w.o. met betere ex. 100

1598 Kilowaar (zonder papier) ca.11 kilo in verhuisdoos 50

1598a Insteekboeken en albums in 2 verhuisdozen w.o. met betere ex. 100

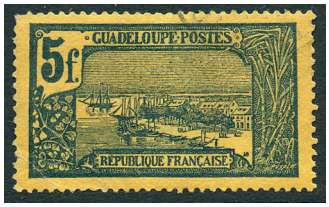

ex.1653

Diversen in dozen op kantoor en in veilingzaal te bezichtigen

1599 Italië, Griekenland en Nederland veel ** 130
1600 Twee verhuisdozen met o.a. DAVO Engeland en Nederland. Leuke koop 200
1601 Aruba, Kanaaleilanden en Far Öer in 5 luxe DAVO albums 80
1602 DDR postfrisse en ongebruikte collectie in koffertje 150
1603 Doosje met afgeweekte kilowaar 50-er en 60-er jaren 10
✉ 1604 Poststukken w.o. A.P.O.'s (vermoedelijk Korea), geïll. p.w.s. en interessant Luxemburg (ca.150 ex.) 60
✉ 1605 Wereld poststukken en FDC's in doos met 2 doosjes 50
1606 Diversen w.o. Spanje en Duitsland in 6 albums/stockboeken 40
1607 Diverse variëteiten, klassiek, stempels etc. Leuke koop 50
1608 Diversen w.o. Nederland tandingen 1923 en China Leuke koop 60
1609 Tsjechoslowakije op albumbladen 100
1610 Wereld grote uitzoekpartij in doos vnl. los materiaal 70
✉ 1611 Diverse poststukken w.o. betere ex. en "newspaper the States and Union apr.12 1860" Interessant 60
1612 Diversen in 6 albums/stockboeken 40
1613 België gebruikte en iets postfrisse collectie eurozegels 20
1614 Modern Bund tot 2012 in 3 dikke stockboeken 20
✉ 1615 Diverse poststukken w.o. rampstuk Curaçao (?) 50
1616 Ober Silezien, postfris Nederland, Roemenië en Japanse bezetting Birma. Leuke koop 50
1617 Motief Vogels en Vlinders in 3 stockboeken 30
1618 Diversen in 5 stockboeken w.o. postfris Motief 50
1619 Wereld doos met album, 4 stockboeken, insteekkaartjes en stapel poststukken 50
1620 Diverse vellen en veldelen w.o. Hongarije Mi.1376-1383 ** (50 ex.) 40
1621 Wereld verhuisdoos met 17 insteekboeken en 1 doos 60
1622 Wereld verhuisdoos met 17 stockboeken en zak. Uitzoekpartij 50
1623 Nederland, Spanje en Portugal in DAVO albums 100
1624 Diversen w.o. Far Öer en Bosnië in 15 stockboeken/albums en mappen 50
1625 Diversen w.o. Nieuw Zeeland, Hong Kong, FDC's en p.w.s. Engeland 50
1626 Diversen w.o. betere FDC's Curaçao. Leuke koop 50
1627 Motief vnl. postfris in 6 stockboeken 50
1628 Vignetten Frankrijk, België en iets Brazilië grotendeels oud tevens Nicaragua. Leuke koop 60
✉ 1629 Eerste Vluchten vnl. 1960-1990 ca.1500 stuks. Prima koop voor beurs 150
1630 Diversen w.o. 3 dikke albums met enorm veel zegels (ca.20/30.000) w.o. Engelse koloniën 150
1631 Wereld vanaf klassiek in doos met grote stapel oude albumbladen w.o. Zuid Amerika 100
1632 Wereld uitzoekpartij op kaartjes, in zakjes, rondzendboekjes etc. 60
1633 Diversen in 10 albums/stockboeken w.o. Nederland 50
1634 Diversen w.o. beter modern ** Duitsland 150
1635 Kleine opruiming klassiek. Interessant 50
✉ 1636 Eerste en Tweede W.O. censuur, krijgsgevangenenpost etc. (ca. 150 items) alsmede tijdschriften en kranten 70
✉ 1637 Censuur Eerste en Tweede W.O. (ca. 100 poststukken) w.o. bijv. Addis Abeba naar Prot. Böhmen 1940. Leuke koop 60
1638 Wereld doosje met stockkaartje w.o. vele betere series, zegels en blokken. Hoge cat. 150
1639 Wereld in doos met 3 insteekboekjes, stockkaartjes en zakjes w.o. postfris 50
✉ 1640 Wereld luchtpostbladen grotendeels ongebruikt in doos w.o. specimen, tevens 'Katalog Aerogramme' in 7 deeltjes 50
1641 Diverse betere series in doosje 180
✉ 1642 Diversen w.o. betere FDC's Engeland 50
1643 Doos met zakjes, stockboeken etc. w.o. klassiek en beter Duitse koloniën 80
1644 Wereld doos met 3 stockbladen en map w.o. Zuid Oost Azië 70
1645 Wereld krat met ringband, 8 insteekboekjes, 44 rondzendboekjes en enkele mapjes 50
1646 Wereld vanaf klassiek in doos met grote stapel oude albumbladen 90
1647 Wereld doos met 7 insteekboeken w.o. Motief 50
1648 Wereld in 2 verhuisdozen met 13 albums en 18 stockboeken. Leuke koop 150
1649 Wereld doos met 2 albums, 11 insteekboeken en 2 insteekboekjes 50
1650 Tien insteekboeken in plastic krat 80
✉ 1651 Poststukken vnl. FDC's (ca.2000 ex.) 10
1652 Diversen w.o. ca. 700 FDC's Australië 20
F 1653 Motief Schepen in 3 verhuisdozen met 23 luxe Lindner albums, 5 stockboeken, 1 map en 1 enveloppe w.o. modern ** tot 2014 cat.ca.26.000 1500

1654 Wereld in doos met 2 albums, 3 insteekboeken, mappen en 2 dozen 60
✉ 1655 Bankdocumenten, perkament uit 1642, bonnen, oude brieven etc. 10
1656 Bund gebruikte stock in 3 dikke insteekboeken w.o. eurozegels 50
1657 Rondzendboekjes (23 ex.) in doosje 70
✉ 1658 Diverse poststukken w.o. Oostenrijk-Hongarije en Brits Indië 30
1659 Diversen in doosje 20
1660 Wereld in doos met ca. 70 oude rondzendboekjes 70
1661 Wereld doos met zakjes 10
✉ 1662 Wereld doosje met poststukken en FDC's. Uitzoekpartijtje 50
1663 Wereld doos met veel losse zegels, zakjes, mapjes en enkele envelopen. Uitzoekpartij 50
✉ 1664 Frankrijk WO II diverse brieven en documenten w.o. bonboekje en militaire post 60
1665 Bund 1969-1988 uitgebreide gedocumenteerde collectie in doos met 9 Schaubek albums w.o. postfris en FDC's 70
✉ 1666 Azië poststukken en FDC's (ca. 110 st.) in doos 60
1667 Catalogi Michel 2015-2016 en Europa incl. Duitsland in doos met 8 ex. 50
1668 Motief Dieren in doos met 4 cassettes w.o. betere series 60
1669 Wereld doos met 3 albumpjes w.o. aardig USA 50
✉ 1670 Prentbriefkaarten (ca. 120 ex.) w.o. aardige ex. 10
F ✉ 1671 Doosje met ca. 100 poststukken w.o. betere ex. 200
1672 Motief Sport (on)gebruikt w.o. China 250
1673 Reich, bezette gebieden, DDR en Bund in doosje met 2 stockboekjes en briefstukjes van pakketpost. Interessant 50
1674 Michel catalogi (8 stuks) alsmede Edifil Spanje (2 stuks) in doos 10
✉ 1675 Wereld poststukken w.o. China, tevens 2 albums en 4 ringbandjes Nederland 50
1676 Motief Treinen uitgebreide verzameling w.o. blokken en brieven in doos met 2 ringbanden en 2 dikke insteekboeken 300
1677 Wereld doos met 14 stockboeken, 2 insteekboekjes, stockbladen en mapjes w.o. USA 70
1678 Doos met van alles, vondsten mogelijk 50
1679 Circa 85 rondzendboekjes met € 0,05 zegels 10
✉ 1680 Frankrijk honderden poststukken w.o. klassiek 30
1681 Diversen in 8 stockboeken/albums w.o. combinaties Reich en Finland. Leuke koop 100
1682 Wereld doos met 3 albums, 4 stockboeken en 2 insteekboekjes w.o. Engeland en koloniën 50
1683 Doos met 9 stockboeken en mappen klassiek 80
✉ 1684 Postwaardestukken in aantallen (ca. 1800 st) 10
1685 Wereld doos met ca.400 insteekkaartjes w.o. klassiek cat.ca.£5.000 130
✉ 1686 Wereld doos met honderden poststukken en FDC's 50
1687 Wereld uitzoekpartij o.a. in zakjes, mapjes en op kaartjes 70
1688 Diversen in 10 stockboeken w.o. Nederland 50
1689 Doos met 9 albums/stockboeken w.o. postfris Italië en veel Ned. 130
1690 Wereld uitzoekpartij met vnl. oud materiaal in mapje, oude albumpjes en op kaartjes 80
1691 Diversen w.o. betere stempels en klassiek. Leuke koop 60
1692 Wereld collectie op stapel oude albumbladen 60
1693 Wereld in platte doos met stockkaartjes en enveloppen 50
1694 Diversen in 5 albums/stockboeken w.o. Nederland 80
F ✉ 1695 Diverse poststukken w.o. beter Maleisië (ca.100 ex.) 380
1696 USA in 5 albums en insteekboeken en op Hawid-kaartjes 30
1697 Rondzendboekjes (28 ex.) w.o. klassiek 50
1698 Duitsland in 6 albums/insteekboeken 40
1699 Wereld vanaf klassiek collectie in 4 blanco Schaubek albums 90
1700 Wereld in doos met 5 albums, 5 rondzendboekjes en stockkaartjes grotendeels Oostenrijk en VN 70
✉ 1701 Doos met ca. 1200 poststukken w.o. beter materiaal 50
1702 Franse gebieden in doos met dik insteekboek, stockbladen, albumbladen, zakjes en kaartjes 130
✉ 1703 Ca. 800 moderne pakketkaarten 50
1704 Doos met gebruikt Motief 30
1705 Wereld doos met 11 stockboeken, 3 insteekboekjes en doos w.o. Zwitserland 60
✉ 1706 Wereld poststukken in doos (ca. 200 st.) w.o. aardig Zwitserland 80
1707 Klassiek Wereld groot aantal w.o. stempels 30
✉ 1708 Poststukken (ca. 300 stuks) w.o. prentbriefkaarten 10
✉ 1709 Wereld poststukken w.o. USA en Palestina grotendeels oud(er) materiaal 130
1710 Wereld uitzoekpartij in doos met doosjes, envelopen, zakjes, map en enkele lege insteekboekjes 50
1711 Doos met 7 stockboeken 50
1712 Catalogi uit 2017 en 2018 w.o. Zumstein en Michel Zwitserland, tevens 9 geschenkboeken en 11 velletjes '1-tjes' 50
1713 Wereld verhuisdoos met 22 stockboeken w.o. China en doosje 70
1714 Diversen w.o. Nederland en postfris Australië 50
1715 Wereld verhuisdoos met 3 ringbanden w.o. Rusland, 9 insteekboeken en map w.o. ** Europese landen 60
1716 Wereld in verhuisdoos met 2 albums, 3 insteekboeken, 2 dozen en grote litho Frankrijk Yv.501 80
1717 Wereld verhuisdoos met 3 insteekboeken, stockboekje, albumbladen, zakken en zakjes. Uitzoekpartij 50
1718 Wereld verhuisdoos met 7 albums, 7 insteekboeken en mappen w.o. USA ** en Azië 100
1719 Wereld verhuisdoos met 5 albums, 1 ringband, 7 insteekboeken en een map China na 2010 w.o. veel Scandinavië 130
1720 Wereld doos met ordner, 2 albums en map Syrië 80
1721 Michel catalogi Europa en Duitsland 2017-2018 in 8 delen winkelwaarde ca.550 60
1722 Diversen w.o. oud Schaubek album 100

ex.1737

1723 Wereld in doos met 2 ringbanden, 5 insteekboeken en 2 schriftjes 60

1724 Wereld ca.12 kilo aan losse zegels. Grote uitzoekpartij in doos en plastic doos 50

✉ 1725 Doos met poststukken en FDC's 50

1726 Wereld postfris in verhuisdoos met 14 DAVO albums w.o. Frankrijk, Monaco en België 200

1727 Wereld doos met dik Schaubek album w.o. betere zegels, oud Schwaneberger album, 2 insteekboeken, schriftjes en doos met zakjes 100

1728 Wereld verhuisdoos met album, 2 ringbanden, 11 stockboeken w.o. enkele lege, 4 insteekboekjes, mappen en zakjes. Uitzoekpartij 50

1729 Diversen in doos met 7 stockboeken en 1 doos 50

1730 Verhuisdoos met 13 stockboeken w.o. beter postfris Frankrijk en Indonesië 130

1731 Hawid-kaartjes, bladen etc. vnl. Engelse koloniën, China en India. Interessante koop 600

1732 Diverse collecties in 8 luxe DAVO albums 100

1733 Wereld ca.150.000 zegels van oud tot modern los in grote doos 70

1734 Diversen modern ** w.o. eurozegels 80

1735 Wereld doos met 3 albums, 5 insteekboeken w.o. Monaco **, blokken en 3 stapeltjes FDC's van Kanaaleilanden 130

1736 Wereld modern in 3 verhuisdozen met 44 kleine Victoria albums, grotendeels Europese landen w.o. veel ** 200

F 1737 Motief Vogels collectie in 9 albums met ca. 550 ** series, daarbij enkele tientallen gebruikt en op max. kaart w.o. betere ex. 800

1738 Motief blokken en gros vnl. Tanzania (ca. 3500 stuks) 60

1739 Motief vnl. postfris in 6 stockboeken 40

1740 Ver. Europa en Bund postfris in 4 dikke winkelboeken 50

1741 Attaché koffer met zakjes 40

1742 Modern postfris in zakjes. Leuke koop 60

1743 Betere luchtpostseries met hoge cat. 380

1744 Bangladesh Mi.1 (niet uitgegeven) compleet vel cat.3000 fraai ex. met lichte roest 200

✉ 1745 Afrika poststukken en prentbriefkaarten (ca. 95 stuks) w.o. oud(er)e. Interessant 50

✉ 1746 Scheepsstempels en paquebot oud(er) en modern (ca. 75 st.) w.o. USA. Interessant 50

1747 Wereld in platte doos met map, stockblad klassiek Frankrijk en stockkaartjes w.o. betere zegels en series (o.a. Saarland Mi.298) 60

1748 Doos met zakjes w.o. ** en veel Nieuw Zeeland 30

✉ 1749 Antarctica poststukken in dik SAFE album en los in doos (ca. 200 stuks) w.o. Falkland 100

✉ 1750 Estland poststukken en zegels, daarbij boek diversen 50

1751 Wereld uitzoekpartij met zakjes, 2 kistjes en ca. 180 poststukken 50

1752 Wereld vanaf klassiek in 70 oude rondzendboekjes 100

1753 Afrika in doos met 5 dikke insteekboeken w.o. Franse koloniën 60

1754 Wereld verhuisdoos met 17 stockboeken en 2 insteekboekjes grotendeels Europese landen 70

1755 Motief Treinen met doubletten (gebruikt/ */ **) in insteekboek, Tanzania blok 165 (1991) 1000x en speciale catalogi (4 ex.) w.o. Michel en S.G. 50

1756 Afgeweekt materiaal in plastic emmer (ca.2,4 kg. incl plastic) 10

De volgende veiling is op 25 en 26 mei 2019. Inleveringen zijn welkom tot zaterdag 14 april 2019.

Frankrijk Verzamelaars

De Contactgroep Frankrijk Verzamelaars is opgericht in 1967 en viert in 2017 haar 50-jarig bestaan. De vereniging telt momenteel 180 leden verspreid over het hele land. Viermaal per jaar vindt er een ledenbijeenkomst plaats in De Bilt. Tijdens deze bijeenkomsten bestaat er ruime mogelijkheid tot ruilen en (ver)kopen. Daarnaast is er altijd een presentatie op één of enkele tentoonstellingskaders, een lezing en een veiling met een bovengemiddeld gevarieerd aanbod. De vereniging kent een uitgebreid rondzendverkeer.

Frankrijk en zijn (voormalige) koloniën vormen een rijk verzamelgebied met aandacht voor alle facetten van het land en zijn bevolking. Geschiedenis, natuur, kunstuitingen, politiek, techniek, sport, toerisme en wat dies meer zij komen allemaal aan bod. Tel daarbij op dat het land altijd toonaangevende postzegelontwerpers en -graveurs heeft gekend en de aantrekkelijkheid van Frankrijk en Koloniën als verzamelgebied behoeft nauwelijks meer betoog.

Het bindende element van de vereniging is haar 'Marianne' bulletin dat viermaal per jaar verschijnt. In dit blad komt een brede verscheidenheid aan onderwerpen aan bod. Het bestuur stimuleert de leden over hun verzamelgebied(en) te schrijven.

Het lidmaatschap van de Contactgroep Frankrijk Verzamelaars bedraagt € 19,00 per jaar, met eenmalig € 3,50 entreegeld. Voor deelname aan het rondzendverkeer is een eenmalig bedrag van € 8,50 verschuldigd voor het aanmaken van een stempel. Het verenigingsjaar loopt van 1 januari tot en met 31 december. Op onze website (www.cfv-marianne.nl) vindt u meer informatie.

ORDERLIJST VOOR POSTZEGELVEILING RIJNMOND

POSTBUS 2859, 3000 CW ROTTERDAM

Opdracht: Ondergetekende geeft Postzegelveiling Rijnmond, opdracht voor hem of haar te trachten zo voordelig mogelijk, doch ten hoogste tegen de aangegeven limietprijzen, de hieronder genoemde kavels te kopen. Ingevolge de verkoopvoorwaarden wordt de toeslagprijs verhoogd met 23% (incl. B.T.W.) en € 2,48 (incl. B.T.W.) tafelgeld voor elke koop.

Please bid for me on the following lots, up to the limits stated, in accordance with your conditions of sale.

VEILING NR.

Naam : .....

Straat : .....

Postcode : ..... Plaats : .....

e-mail adres : .....

Handtekening/Signature : .....

O opsturen
O afhalen Rotterdam

Special mailing instructions should be noted here

Nummer van de catalogus	BOD / BID	Opbrengst / Result	Nummer van de catalogus	BOD / BID	Opbrengst / Result

Biedingen lager dan 80% van de taxatie worden niet in behandeling genomen

Nummer van de catalogus	BOD BID	Opbrengst Result	Nummer van de catalogus	BOD BID	Opbrengst Result

Biedingen lager dan 80% van de taxatie worden niet in behandeling genomen