POSTZEGELVEILING
RIJNMOND

Westewagenstraat 60, 3011 AT Rotterdam
Postbus 2859, 3000 CW Rotterdam
Tel.: 010-2130986, Fax: 010-2131730, Email: rynmond@xs4all.nl

DE 71ste VEILING VINDT PLAATS OP
VRIJDAG 16 MEI EN ZATERDAG 17 MEI 2014
IN BRASSERIE WOUDESTEIN OP HET TERREIN VAN EXCELSIOR

De veiling vindt plaats ten overstaan van deurwaarderskantoor R. Vismans te Rotterdam.

Fotokopieën worden u op aanvraag toegestuurd tegen een vergoeding van € 0,50 per kopie met een minimum van € 1,-. Dit kunt u voldoen door bij uw aanvraag gangbare postzegels en/of bankbiljetten in te sluiten.
Photocopies will be sent on request. Please include with your request € 0,50 per photocopy with a minimum of € 1,- in current stamps or small bills of your country.

Terms of Sale (condensed)

1. Amounts quoted under "taxatie" are estimates. Starting prices are 80 percent of these estimates. Bids below 80 percent are not accepted
2. Lots are sold as correctly described and genuine,unless indicated to the contrary.
3. There is a 21 percent premium on all lots and besides EU 2.48 expenses per lot.
4. All estimates are in Euros
5. Bidding stages:

€ 5	-	€ 50	€2
€ 50	-	€ 100	€5
€ 100	-	€ 500	€10
€ 500	-	€1000	€20
€ 1000	-	€2000	€50
€ 2000	+		€100

If you would like to make use of the services of an auction agent,
we recommend mr. R. Bouscher;
Tel. 020 – 67 95 952, fax. 020 – 67 94 780
or by e-mail: info@bouscher.nl

INDELING VAN DE 71ste VEILING

EERSTE ZITTING 71ste VEILING VRIJDAG 16 MEI 2014 - 18.00 UUR

Kavel 1	– 741	Nederland en gebieden
742	– 808	Azië

TWEEDE ZITTING 71ste VEILING ZATERDAG 17 MEI 2014 - 11:00 UUR

809	– 877	Munten en prentbriefkaarten
878	– 886	Zeppelinpost
887	- 1176	Engeland en gebieden, Midden-Oosten, Noord- en Zuid-Amerika
1177	– 1713	Europa
1714	– 2075	Diversen

Op ons kantoor kunnen de kavels bezichtigd worden op de volgende dagen:

dinsdag 6 mei	(10:00 – 18:00)
woensdag 7 mei	(10:00 – 18:00)
donderdag 8 mei	(10:00 – 18:00)
vrijdag 9 mei	(10:00 – 18:00)
zaterdag 10 mei	(12:00 – 16:00)
maandag 12 mei	(10:00 – 18:00)
dinsdag 13 mei	(10:00 – 18:00)
woensdag 14 mei	(10:00 – 21:00)

In de zaal zijn de kavels te bezichtigen op:

vrijdag 16 mei	(09:00 - 16:00)
zaterdag 17 mei	(08:30 - 10:00)

Let op: gewijzigde aanvangstijden

Al onze taxaties zijn in Euro's.

Prices in our catalogue are estimates in Euros.
Starting prices are at 80% of our estimates.

WOORDENLIJST/VOCABULAIRE

**	postfris	unmounted mint
*	ongebruikt met plakker	mint hinged
(*)	ongebruikt zonder gom	unused without gum
pr.ex.	pracht exemplaar	very fine (VF)
vr.pr.ex.	vrijwel pracht exemplaar	fine, almost VF (F-VF)
	fraai ex.	average/good (faults)
✉	brief	cover/entire
tax	taxatie	estimate

De veiling vindt plaats in Brasserie Woudestein - Honingerdijk 110 te Rotterdam. **Er is goede en gratis parkeergelegenheid aanwezig voor ongeveer 150 auto's.**

In de brasserie is gelegenheid tot het nuttigen van diverse kleine gerechten tegen aantrekkelijke prijzen.

Brasserie Woudestein is goed bereikbaar vanaf Rotterdam C.S. met tramlijn 7 en 21 richting de Esch. Uitstappen voor het Excelsior Stadion.

Met de auto vanuit de richtingen Amsterdam en Utrecht volgt u de ring richting Dordrecht. Op de A16 aangekomen neemt u voor de Van Brienenoordbrug **afslag 25** (richting Centrum). Volg de borden Excelsior P1+2. Ter hoogte van de Honingerdijk ziet U aan Uw rechterhand het stadion "Excelsior". Voorbij het stadion is direct rechts voldoende gratis parkeergelegenheid aanwezig.

Met auto vanuit het zuiden volgt u de borden Capelle/Rotterdam Centrum. Na de Van Brienenoordbrug neemt u de eerste afslag **(afslag 25)** Rotterdam Centrum. Volg de borden Excelsior P1+2.

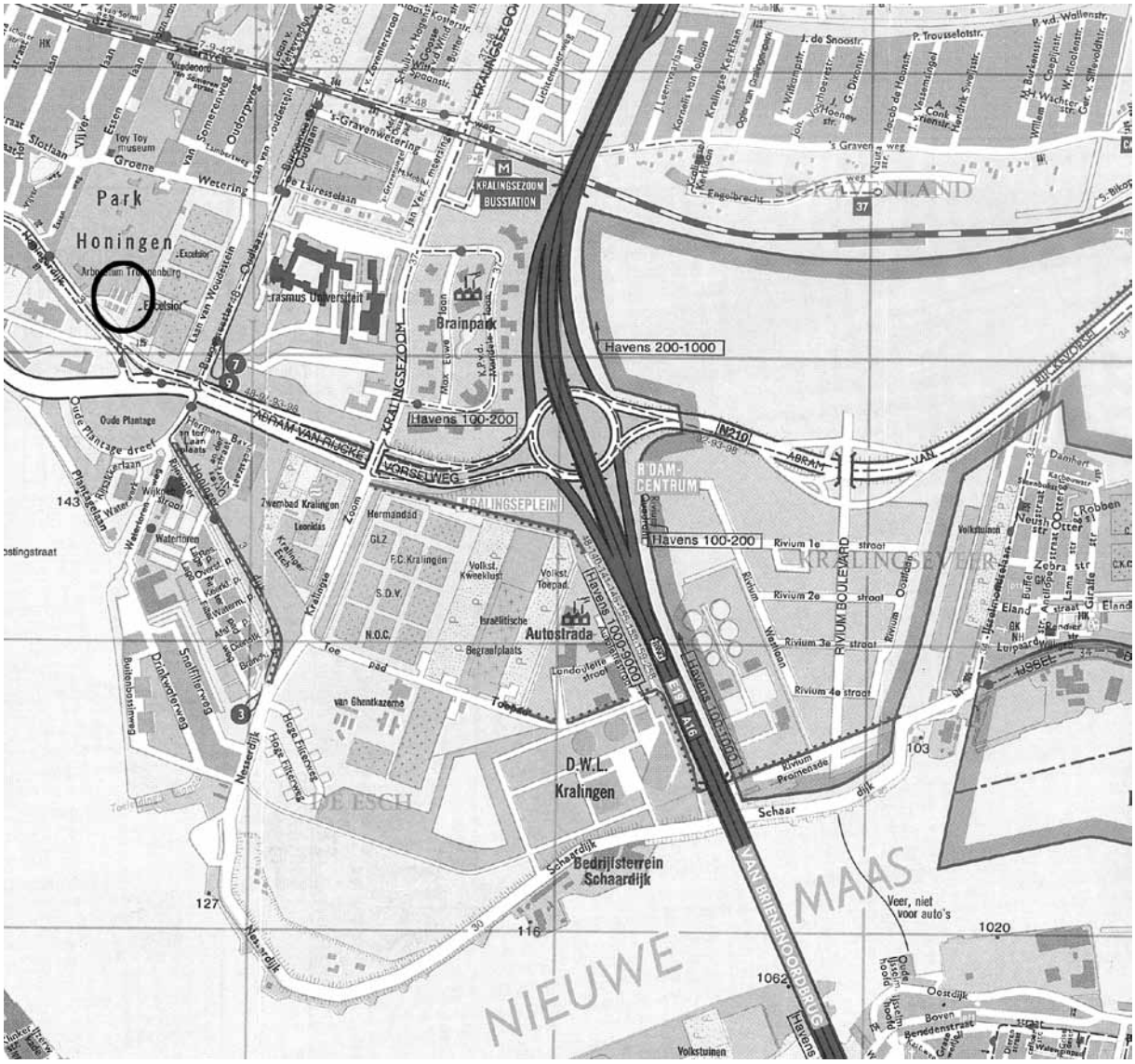

2

3

4

5

6

7

8 9 10 11 13 14 15

16

17

18

19

20

21

22

23

24

25

26

27

28

29

30

31

32

33

34

35

36

37

38

ex.39

40

41

42

43

44

45

46

47

48

49 50 51 52 53 54 55

76

78

79

81

82

83

84

100

101

103

107

ex.133

98

99

104

106

108

109

110

102

105

111

112

113

114

115

116

117

118

119

ex.120

ex.121

ex.122

ex.123

ex.124

ex.125

ex.126

ex.127

ex.128

ex.129

ex.130

ex.132

ex.134

135

136

137

138

139

140

141

142

ex.143

F ✉ 97 Middelburg-A (EY.75) op complete omslag met 10 cent karmijn pl.I-30 breedrandig pr.ex. 45
F 98 Middelburg-A (EY.75) op 10 cent karmijn pl.I-98 cat.50 pr.ex. met vrijwel volledig stempel 25
F 99 Nijmegen-C (EY.75) op 5 cent lichtblauw pl.IV-40 cat.50 pr.ex. met volledig stempel 25
F 100 Oldenzaal-A (EY.125) op 10 cent karmijn pl.I-93 cat.50 pr.ex. op fragment 35
F 101 Sneek-A (EY.400) op 15 cent donkeroranje cat.225 pr.ex. op fragment met volledig stempel 100
F 102 Terborgh-B (EY.125) op 10 cent pl.IV 80-85 cat.180 pracht verticaal paar compleet stempel 50
F 103 Terborg-C (EY.350) op 10 cent pl.V cat.35 pr.ex. op fragment met volledig stempel 70
F 104 Terneuzen-C (EY.250) op 10 cent rood pl.V-96 cat.35 pr.ex. met volledig stempel 50
F 105 Tiel-A (EY.50) op 5 cent donkerblauw pl.III 40-45 cat.200 pracht verticaal paar 50
F 106 Tilburg-B (EY.100) op 10 cent rood pl.IV-47 cat.35 pr.ex. met volledig stempel 30
F 107 Utrecht-C (EY.300) op nr.2 pl.V-21 en nr.3 pos.55 cat.235 pr.ex. met vrijwel volledig stempel 50
F 108 Utrecht-C klein (EY.50) op nr.2 rood pl.V-41 cat.35 pr.ex. met volledig stempel 25
F 109 Vaals-C groot (EY.125) op 10 cent rood pl.IV-42 cat.35 pr.ex. 20
F 110 Vaals-C groot (EY.125) op 10 cent rood cat.35 pr.ex. met volledig stempel 25
F 111 Venlo-A (Ey.50) op 10 cent rood pl.V-63 cat.60 pr.ex. met volledig stempel 20
F 112 Venlo-A (EY.250) op 15 cent oranjegeel cat.170 pr.ex. met volledig stempel 50
F 113 Winschoten-A blauw (EY.175) op 10 cent karmijn pl.I-51 cat.50 pracht hoekstuk 70
F 114 Zutphen-A (EY.50) op 5 cent donkerstaal-blauw pl.II-48 cat.100 pr.ex. op fragment 25
F 115 Gebroken circelstempel "Goor" (EY.250) op 10 cent pl.VIII-23 pr.ex. groot deel van stempel 30
F 116 nr.1 met franco in kastje en rood aankomst-stempel "Londen" cat.45 fraai ex. (schaafplekje) 10
F 117 Bestelhuis Standaardbuiten (EY.1000) op 10 cent karmijnroze pl.IX-97 cat.70 vrijwel pr.ex. met luxe stempel 100
F 118 nr.1 blauw pl.I-29 cat.55 pr.ex. met interessante penvernietiging 25
F 119 nr.2 rood op dik papier pl.X-97 cat.35 pr.ex. met franco zonder kastje 20

Eerste emissie samenstellingen

F 120 nr.1 (4 ex.) pl.I-33, III-57 en IV pos.41 en 67 cat.215 pr.ex. 20
F 121 nr.1 pl.IV (5 ex.) pos.2, 6, 7, 10 en 11 cat.250 overwegend pr.ex. 30
F 122 nr.1 (pl.V 2 ex.) en nr.2 (pl.VI 2 ex.) cat.290 alle geplaat en vierrandige pr.ex. 30
F 123 nr.1 (3 ex.) en nr.2 (3 ex.) cat.270 alle geplaat en vierrandige pr.ex. 40
F 124 nr.1 (3 ex.), nr.2 en nr.3 niet geplaat cat.340 overwegend pr.ex. 40
F 125 nr.2 (2 ex.) pl.VIII-90 en IX-81 cat.130 pr.ex. 25
F 126 nr.2 (3 ex.) pl.I-33 en pl.IV-pos.68 en 83 cat.120 pr.ex. 25
F 127 nr.2 (5 ex.) pl.X op dik papier pos.17, 53, 61, 75 en 85 cat.175 40
F 128 nr.2 pl.I (6 ex.) met pos.32, 35, 38, 39, 58 en paar 49-50 cat.340 merendeels pr.ex. 70
F 129 nr.2 (6 ex.) pl.V pos.1, 19, 31, 38, 64 en 74 cat.180 pr.ex. 45
F 130 nr.3 (10 ex.) merendeels met halfrond-stempels (EY.2325) cat.1700 gemengde kwaliteit w.o. pr.ex. 150

Diverse stempels w.o. Kleinrond

F 131 Amsterdam 5 op nr.84 cat.12 pr.ex. luxe stempel 20
F 132 Amsterdam-9 (7 ex.) alle op emissie 1899 w.o. luxe afdrukken cat.175 pr.ex. 30
F 133 Amsterdam-13 (4 ex.) op nrs.50, 55, 60 en 62 cat.172 pr.ex. 35
F 134 Apeldoorn-Loo op nrs.50 en 51 cat.150 pr.ex. 50
F 135 Berlikum (N:B:) op nr.31 cat.35 pr.ex. 20
F 136 Beugen op nr.37 cat.25 pr.ex. 15
F 137 EE op nr.31 cat.25 pr.ex. 15
F 138 Eindh-Maastr: op nr.19 cat.35 pr.ex. 15
F 139 Escharen op nr.36 cat.35 vr.pr.ex. luxe stempel 15
F 140 Fijnaart op nr.40 cat.8 pr.ex. 10
F 141 's-Gravenhage 4 op nr.44 cat.115 pr.ex. 30

131

ex.145

F 142 Haaksbergen op PW nr.7 cat.42 pr.ex. 15
F 143 Hardenberg-Dedemsv: (2 ex.), Leeuw: -Stavoren en Maastricht-Aken op nrs.55, 59 en 60 (2ex.) cat.197 pr.ex. 50
F 144 Hazerswoude (Rijnd:) op nr.38 cat.15 pr.ex. met luxe stempel 10
F 145 Hilversum-Huizen (7 ex.) op nrs.50 (2 ex.), 51, 55 (2 ex.) en 60 (2 ex.) cat.210 pr.ex. fragment 40

146

ex.147

148

ex.149

150

151

152

153

154

155

156

157

158

159

160

161

162

163

164

165

166

167

ex.168

ex.169

170

171

172

ex.173

175

176

177

180

178

179

181

ex.182

184 191 185 188 ex.183 186 189 ex.190 192

Nederland losse nummers

F	146	Godlinze op nr.51 cat.35 pr.ex. op fragment	20
F	147	Hardenberg-Dedemsv: (2 ex.) en Hilversum-Huizen op nrs.50, 60 en 61 cat.110 pr.ex.	35
F	148	Hoevelaken op nr.35 cat.27 pr.ex.	15
F	149	Leeuw:-Stavoren (2 ex.) op nrs.55 en 60 cat.180 pr.ex. op fragment	40
F	150	Leksmond op nr.31 cat.27 pr.ex.	15
F	151	Noorddijk op nr.30 cat.75 pr.ex. op fragment	30
F	152	Olst op nr.29 cat.155 pr.ex.	35
F	153	Rotterd:-Goud:Sing: op Port nr.9 cat.42 pr.ex.	15
F	154	Rotterdam2 op Port nr.10 cat.25 pr.ex.	10
F	155	Rotterdam-Vlissingen op nr.35 cat.45 pr.ex.	10
F	156	Stiens op nr.33 cat.55 pr.ex. (schaars)	25
F	157	Utrecht-2 op nr.49 cat.160 pr.ex.	40
F	158	Utrecht R.P.S.B. op Port nr.11 cat.7 pr.ex. met luxe stempel	15
F	159	Utr:-Boxtel op nr.19 cat.45 pr.ex.	15
F	160	Venray =193 puntstempel op Port nr.2Af cat.315 (incl. zegelwaarde)	50
F	161	Langstempel "Drimmelen" op nr.7 II E vrijwel pr.ex.	15
F	162	Langstempel "Hollum" op nr.7IIE vrijwel pr.ex.	15
F	163	Langstempel "Pernis" op nr.7IIC pr.ex.	15
F	164	Langstempel Slochteren 2 keer op paar nr.20 pr.ex. met luxe stempels	25
F	165	Langstempel de Steeg op Port nr.1 pr.ex. met compleet stempel	15
F	166	Langstempel "Stoppeldijk" (rood) op nr.8IIC cat.40 vrijwel pr.ex.	20
F	167	Langstempel "Woudsend" op nr.7IID pr.ex.	15
F	168	Langstempels Joure, Jutrijp, Ooltgensplaat (blauw), Pieterburen en de Rijp op 7 (4 ex.) en nr.9 pr.ex. met vrijwel volledige stempels	35
F	169	nr.10 IA met rood puntstempel 5 en nr.11 IA met deel van franco takjestempel cat.155 pr.ex.	30
F	170	nrs.4-6 * cat.2275 pr.ex. (nr.5 mist klein stukje gom met cert. Muis 2008)	500
F	171	nr.47C met grootrond Breukelen cat.175+ pr.ex.	40
F	172	nr.48 cat.575 pr.ex. (met certificaat)	80
F	173	nrs.77-79 * cat.460 pr.ex.	80
KF	174	nr.80 in blok van vier cat.4500 pr.ex.	1200
F	175	nr.80 cat.900 pr.ex.	180
F	176	nr.101 cat.1000 pr.ex. (met certificaat)	180
F	177	nr.102P (zonder punt) cat.40 pr.ex.	10
F	178	nr.105P "gebroken E" * cat.300 pr.ex.	60
F	179	nr.122 ** met perforatie onregelmatigheid in paar	30
F	180	nr.149 ** met witte vlek pr.ex.	10
F	181	nr.171Af ** in hoekblok van 4 cat.225 pr.ex.	40
F	182	nr.177B-198B (tanding) ** in blokken van 4 cat.1504 pr.ex. (1 of 2 lage waarden met klein puntje)	300
F	183	nrs.203-207 ** in blokken van 10 stuks cat.850 pr.ex.	200
F	184	nr.217A cat.85 pr.ex.	20
F ✉	185	nrs.300-304 op Van der Sluis FDC 1-12-1937 vrijwel pr.ex.	60
F	186	nrs.336P ** en 336 ** in paar cat.50 pr.ex.	15
	187	nrs.405A-406A ** zonder watermerk cat.100 pr.ex.	20
F	188	nr.464 ** met volledige spiegeldruk pr.ex.	30
F	189	nr.465 ** met inktvlek waardoor deel landsnaam is weggevallen	10
F	190	nrs. 506 *, 523 ** en 623 ** met harmonica-vouwen pr.ex.	30
F	191	nr.712 FB ** cat.450 pr.ex.	100
F	192	nr.939A ** met ongetand middenstuk pr.ex. (cert. Bond)	40

194

197

195

200

199

ex.201

ex.202

ex.203

ex.204

205

206

207

208

209

210

ex.211

213

ex.214

ex.215

ex.216

ex.217

218

219

ex.220

222

222

223

224

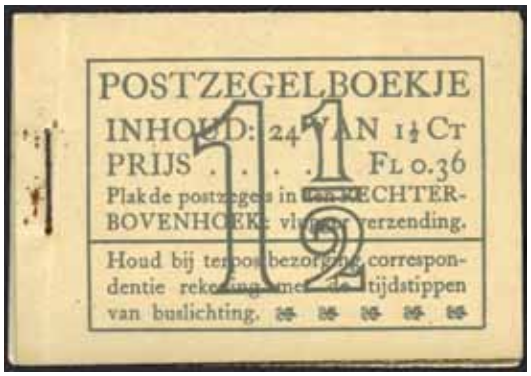

ex.225

226

227

	193	nr.950 ** in blok van 6 met volledige las pr.ex. Schaars	80
F	194	nr.1270 ** met sterk verschoven groene kleur, pr.ex.	40
F	195	nr.1444 ** met missende C cat.270+ pr.ex. in blok van 6	40
	196	nr.1720B ** cat.150 pr.ex.	20
F	197	nr.M305 ** met ontbrekende tekst in 5e en 9e zegel	100
	198	nrs.1862-1875 ongetand in vel ** cat.300 pr.ex.	60
F ⊠	199	FDC E1A cat.2100 vrijwel pr.ex. (iets roest)	200
F	200	Roltanding nr.51a * cat.420 pr.ex.	80
F	201	Brandkast nrs.1-7 * cat.850 pr.ex.	180
F	202	Brandkast nrs.1-7 * cat.850 pr.ex.	180
F	203	Postbewijs nrs.1-7 cat.455 pr.ex.	70
F	204	Postbewijs nrs.1-7 cat.455 pr.ex.	70
F	205	Dienst nr.2f * cat.115 pr.ex. (cert.NVPH 2000)	25
F	206	Dienst nr.5f * cat.115 pr.ex. (cert.NVPH 2000)	25
F	207	Dienst nr.5f cat.115 pr.ex.	20
F	208	Dienst nr.6f (gebroken "A") cat.190 pr.ex.	30
F	209	Dienst nr.6f ** met buurzegel cat.190 pr.ex. (cert.NVPH 2000)	50
F	210	Dienst nr.7 * vrijwel postfris met variëteit "gedeeltelijk A" cat.42++ pr.ex. (cert. NVPH)	40
F	211	Dienst nrs.1-8 * cat.225 pr.ex.	40
KF	212	Dienst nr.13f cat.700 pr.ex. met buurzegel	150
F	213	Dienst nr.18f cat.100 pr.ex.	20
F	214	Dienst nrs.25-26 in blokken van vier (24 ex.) w.o. met hoekranden en randbemerkingen cat.240 pr.ex.	40
F	215	Port type I nr.5D - nr.10D * cat.782 vrijwel pr.ex.	100
F	216	Port nr.4fKA type II en 4fKD type III cat. -.- zeldzame pr.ex. (geen waarde bekend)	70
F	217	Port nr.5fKA type II, type III en type IV cat. -.- zeldzaam pr.ex. (geen waarde in cat.)	70
F	218	Port nr.6B type IV * (zonder gom) cat. (1625) pr.ex. (cert.NVPH 1999)	150
F	219	Port nr.8c type II * cat.265 pr.ex.	40
F	220	Port nr.20 * los en ** in paar cat.240+ pr.ex.	50
F	221	Port nr.28 (3 ex.) type I, II, en III cat.540 pr.ex.	70
F	222	Port nr.35fa * cat.225 pr.ex. (cert.NVPH 2000)	50
F	223	Port nr.35fa * met buurzegel cat.225 pr.ex.	50
F	224	Port nr.39B * cat.160 pr.ex.	40
F	225	Postzegelboekjes nrs.22D-N en 43B cat.245 pr.ex.	70
F	226	Postzegelboekje nr.37 cat.250 vrijwel pr.ex. (roestpuntje)	50
F	227	Testboekje A ** cat.550 pr.ex. schaars	100

Alle losse nummers zijn ook te bezichtigen op internet: www.rynmond.com

229

230

ex.231

238

242

232

ex.233

ex.234

235

ex.236

ex.239

241

247

ex.248

ex.249

250

251

245

ex.252

ex.253

ex.254

255

ex.258

259

260

261

KF 228 Testboekje B ** met 20 zegels cat.1600 pr.ex. zeer schaars 300

F 229 Proefboekje Rotterdam II ** cat.850 pr.ex. schaars oplage ca.1000 stuks 250

F 230 Proefboekje Rotterdam 1 ** cat.850 pr.ex. schaars oplage 500 stuks 250

F 231 Proefboekjes Rotterdam I ** één links, één rechts geplakt cat.1700 ++ pr.ex. zeer schaars in deze combinatie 500

F 232 Postzegelboekje nr.2 Mx ** cat.650 pr.ex. 90

F 233 Postzegelboekje 6a ** (2x) met specimen en 9h ** met ongeldig cat.335 pr.ex. 50

F 234 Postzegelboekje 6a ** met specimen en 9h ** (2x) met ongeldig cat.250 pr.ex. 40

F 235 Postzegelboekje 3y ** Type C cat.700 pr.ex. (zegels los van boekje) 80

F 236 Postzegelboekje 6a ** met specimen en telblokje cat.280 pr.ex. 40

237 Postzegelboekje 6b met telblok ** pr.ex. 40

F 238 Postzegelboekje 8a ** met specimen en telblokje cat.225 pr.ex. 40

239 Postzegelboekjes nrs. 9b, 9e en 9f ** cat.270+ pr.ex. 40

F 240 Postzegelboekje 10a ** (4x) met variëteiten snijlijn 9½ mm + ½ mm cat.190 pr.ex. 30

F 241 Postzegelboekje 18a ** met randversnijding cat.225 pr.ex. 40

F 242 Postzegelboekje 28a ** (zonder kaft) midden-perforatie ontbreekt cat.500 pr.ex. 80

243 Postzegelboekje nr.82a ** ongetand cat.350 pr.ex. 50

244 Hangboekje nr.V2037 ** met ongetande zegels pr.ex. 50

Nederlandse gebieden losse nummers

F 245 Ned. Indië nr.1 * cat.400 pr.ex. (volle originele gom) 90

KF 246 Ned. Indië Proef nr.5a * cat.fl.500 pr.ex. 130

F 247 Ned. Indië nr.5f cat.150 pr.ex. 40

F 248 Ned. Indië nrs.40-47 ** cat.200 pr.ex. w.o. randbemerkingen 70

249 Ned. Indië nrs.79 * en 80 * cat.150 pr.ex. 40

F 250 Ned. Indië nr.79a * cat.275 pr.ex. (bruine gom) 40

F 251 Ned. Indië nr.97f * cat.250 vrijwel pr.ex. (gomloos plekje) 30

F 252 Ned. Indië nrs.99-114 ** cat.125 pr.ex. 40

F 253 Ned. Indië nrs.149-159 * cat.275 pr.ex. 60

254 Ned. Indië nrs.149-159 * cat.275 overwegend pr.ex. 50

F 255 Ned. Indië nr.171f ** cat.450 pr.ex. (keurteken achterzijde) 150

KF 256 Ned. Indië nr.330b (zonder WM) ** cat.625 pr.ex. (schaars) 250

KF 257 Ned. Indië Dienst nr.5f ** cat.500 pr.ex. (cert.NVPH) 150

F 258 Curaçao nr.1D en 3C met diagonaal grootformaat "specimen" cat.110 pr.ex. 30

F 259 Curaçao Proef 9b strip van 4 in de gekozen kleur cat. fl.120+ pr.ex. 30

F 260 Curaçao proef 9b randblok van 4 in de gekozen kleur cat. fl.120+ pr.ex. 30

F 261 Curaçao proef 9a in randblok van vier cat.fl.30 + pr.ex. 20

Een parkeergarage bevindt zich tegenover ons kantoor.
Afstand slechts tien meter.

ex.262

ex.263

266

ex.267

ex.268

ex.269

270

271

ex.272

279

ex.280

285

282

287

286

288

291

F 262 Curaçao nrs.12B en 12Ba met resp. diagonaal en schuinstaand "specimen" cat.440 pr.ex. 80
F 263 Curaçao nrs.104-120 ** cat.700 vrijwel pr.ex. 100
264 Curaçao nr.54c * cat.175 pr.ex. (schaars) 30
KF 265 Curaçao nr.91V * cat.750 pr.ex. 180
F 266 Curaçao port nr.7 type III (*) cat.250 pr.ex. 50
F 267 Curaçao Port nr.4 type I gebruikt, nr.9 type II (*), nr.10 type I en II (*) cat.885 overwegend pr.ex. 100
F 268 Curaçao Port nrs.6, 8 en 10 alle type I (*) cat.335 pr.ex. 50
F 269 Curaçao Luchtpost nrs.18-25 */** cat.320 pr.ex. 40
F 270 Curaçao Luchtpost nr.65f (dubbele waarde) cat.450 pr.ex. 100
F 271 Ned. Antillen nr.806 ** voetballer met kleurveeg 30
F 272 Suriname nrs.8, 9, 11, 12 en 14F met opdruk "specimen" cat.375 pr.ex. 60
KF 273 Suriname nr.21Cf (*) cat.500 pr.ex. 130
KF 274 Suriname nr.33fa in strip van drie * cat.1050 pr.ex. 200
275 Suriname nr.37a (*) cat.125 pr.ex. 30
KF 276 Suriname nr.64 proefdruk met drievoudige opdruk cat.200 pr.ex. (schaars) 35
277 Suriname nrs.100-103 */** (vrijwel postfris, enkele albumresten) cat.400 vrijwel pr.ex./pr.ex. 50
278 Suriname nrs.104-110 * cat.270 pr.ex. 50
F 279 Suriname 245F ** cat.300 pr.ex. 60
F 280 Suriname Port nrs.15-16 type III cat.270 pr.ex. 40

Nederland en gebieden postgeschiedenis

✉ 281 Briefomslag Terborg (achterzijde geschreven K.41) naar Winterswijk (K.29) en Winterswijk franco in rood (K.30A) 50
F ✉ 282 Complete brief uit Rotterdam 1857 via "forwarding agent" in New York aan de post gegeven en gefrankeerd naar Boston 150
✉ 283 Voorfilatelistische brief van Schiedam naar Aalst (1779) met stempel "Schiedam HP" 30
✉ 284 Brief met nr.8 op voorzijde langstempel "Epe" en takjestempel "Hattum" 30
F ✉ 285 Brief met nr.7 (2 ex.) op voorzijde langstempel "Koog aan de Zaan" en takjestempel "Zaandam-Uitg:" 30
F 286 Brief met nr.8 (2 ex.) op voorzijde langstempel "Bergum" en takjestempel "Dragten" 30
F ✉ 287 Brief "Monster zonder waarde" met nr.10 (2 ex.) naar Frankrijk schaars tarief (1869) 40
F ✉ 288 nr.13 op krantebandje van Amsterdam naar Utrecht (1873) frankering ½ cent het juiste tarief voor kranten tot 20 gram, uiterst schaarse frankering 50
✉ 289 Krantenbandje met nr.31 en kleinrond Benthuizen op achterzijde Alfen 10
✉ 290 nr.34 op couvert van Wieringen naar Haarlem met treinstempel Amst:-Helder (nov. kopstaand) 20
F ✉ 291 Brief naar Ceylon (censuur etc.) met grootrond De Heide (N.H.) uiterst schaars 100
F ✉ 292 Brief 1941 door oorlogshandelingen opgehouden (1946 bezorgd) 50
F ✉ 293 Reclamefolder lokale post Leiden 1944 schaars 20
✉ 294 Kaart uit kamp "St.-Michielsgestel" 1943 20
✉ 295 Brief "Portvrij" van interneringskamp "St. Michielsgestel" 30
✉ 296 Nederland zal herrijzen machinestempel London 1945 20
✉ 297 Rode Kruis formulier juni 1945 van Zuid-Holland naar Friesland 20
✉ 298 Dienstbrief "Winterhulp" 1945 met inhoud (evacuatie kinderen) 20
F ✉ 299 Brief met langstempel "Tuddern 24 mei 1949" (nu Duits grondgebied) 20
✉ 300 Brief met enkelfrankering Winterhulp nr.426 20
F ✉ 301 Postbuskaart met nrs.344 en 347 40

AANTEEKENEN.
BY AIRMAIL IN COLUMBIA.
302
BANCO ALEMAN ANTIOQUENO
MEDELLIN.
Columbia
ROTTERDAMSCHE BANKVEREENIGING
Briefkaart.
ex.307
Mr. Georges Delaunay
Colombes
(Seine)
KARTOEPOS
313
BINNENLANDSCHE POSTWISSEL.
314
315
PER LUCHTPOST
PAR AVION
LUCHTPOSTDIENST
318
AAN DE HEER K.E. PORTIER
p/a DIENST VAN LANDBOUW EN VISSERIJ.
TE
HOLLANDIA.
AIRMAIL
320
UNTEA
310
BY AIR MAIL
CEYLON
NEDERLANDS-NIEUW-GUINEA
INTERNATIONALE POSTWISSEL
MANDAT DE POSTE INTERNATIONAL
PER LUCHTPOST
PAR AVION
honderdeenennegentig 36/100 gld
VROOM EN DREESMAN
Postbus 130
319
317

316

ex.322

ex.323

ex.324

325

326

ex.327

333

331

329

F ✉ 302 R-brief met nr.193 naar Medellin via Scadta (30 cent met H van Holland) schaars prachtstuk 150
✉ 303 FDC E2 cat.750 aangetekend pr.ex. met handgeschreven adres 100
✉ 304 FDC E3 per luchtpost naar Zuid-Afrika cat.425 vrijwel pr.ex. (gebruiksporen) 40
✉ 305 FDC E5 verstuurd naar de DDR, terug naar afzender i.v.m. verboden uitvoer met strook "Officier van Justitie" cat.375 pr.ex. interessant 25
✉ 306 FDC E16 retour gestuurd Indonesië (1954) 20
F ✉ 307 Ned. Indië twee R-stukken met Wajang motief van Soerabaia (S.S.G.) schaars 70
✉ 308 Ned. Indië p.w.s. Geuz.nr.26 met kortebalk "Laboeroekoe", schaars 20
F ✉ 309 Ned. Indië R-brief o.a. nr.184 (10 ex.) op achterzijde (frankering fl.1,65) 20
F ✉ 310 Ned. Indië brief uit Ceylon van Ned. leger (1945) 30
✉ 311 Ned. Indië brief uit Sydney naar geïnterneerdenkamp in Batavia (januari 1946) 50
✉ 312 Ned. Indië 1941 Lp-brief met nr.265, 284 en 285 (fl.6,85) naar USA 100
F ✉ 313 Ned. Indië Japanse bezetting dubbele kaart met antwoord met 3½ cent zegel schaars 50
F ✉ 314 Ned. Indië postwissel Japanse bezetting lokaal Padang 50
F ✉ 315 Indonesia 1945 p.w.s. RJ.N3 cat.250 met Rode Kruisstempel van Tanajoeg naar Djakarta (mil. hospital) 50
F 316 Nieuw Guinea Ned. Indië nr.49 met groot deel langstempel "Humboldsbaai" schaars pr.ex. 30
F 317 Nieuw Guinea Ned. Indië nr.161 met langebalk "Hollandia" pr.ex. 30
F ✉ 318 Nieuw Guinea Lp-brief met nr.30 en langstempel "Genjem" schaars geheel 40
F ✉ 319 Nieuw Guinea 1960 postwissel met o.a. En Face 1 gulden van Kokonao naar Maastricht 50
F ✉ 320 Nieuw Guinea luchtpostbrief van Merauke naar Den Bosch (1963) met UNTEA nr.1 (3 ex.), 3, 5, 6 en 10 30
✉ 321 Curaçao Geuz.4 (bruine opdruk) 4A en 4B cat.150++ pr.ex. 50
F 322 Suriname vierkantstempel "Albina" op nrs.30 en 30a pr.ex. met luxe stempels 30
F 323 Suriname rondstempel "Ben.Commewijne" op nrs.16-20, 23 en 41 w.o. luxe pr.ex. 30
F 324 Suriname vierkantstempels "Ben. Commewijne" op nrs.24 en 46 pr.ex. 20
F 325 Suriname vierkantstempel "Nickerie" (blauw) op nr.23 pr.ex. met luxe stempel 20
F 326 Suriname vierkantstempel "Ben:Saramacca" op nr.46 (2 ex.) pr.ex. 20
F 327 Suriname rondstempel "Nieuw Nickerie" op nrs.7E en 20 vrijwel pr.ex. met zwart en violet stempel 20
✉ 328 Suriname aangetekende brief van Paramaribo naar Hamburg (1891) met nr.6C en 10D (beide beschadigd) 30
F ✉ 329 Suriname luchtpost (1931) met LP nrs. 8 en 9 (Do.X) naar Brits Guyana 50
✉ 330 Suriname luchtpostcouvert 1931 met LP nr. 9 (Do.X) en nr.120 naar Trinidad 40
F ✉ 331 Suriname Do.X poststuk (1931) naar Amsterdam met nrs.81 en luchtpost 9 pr.ex. 70
✉ 332 Suriname luchtpostcouvert (1931) met LP nr. 8-10 (Do.X) en nrs.70 en 81 (2 ex.) naar USA 50
F ✉ 333 Suriname luchtpost Do.X nrs.8-14 op poststuk naar Curaçao (1931) pr.ex. (cert. NVPH) 80
✉ 334 Suriname Luchtpost nrs.7 en 172 op couvert naar New York met censuurstempel "Suriname B" 30
✉ 335 Suriname R-luchtpostbrief met o.a. Lp nrs.24-26 naar USA (1943) 20

ex.337

ex.338

ex.339

ex.340

ex.341

ex.342

ex.343

ex.344

ex.345

ex.346

ex.347

ex.348

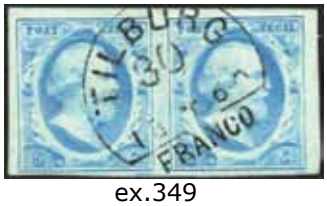
ex.349

ex.349

ex.350

ex.351

ex.352

ex.353

ex.354

ex.355

ex.356

ex.356

ex.358

ex.359

ex.360

ex.361

ex.365

ex.366

ex.367

ex.369

✉ 336 Suriname ongebruikte briefkaart (vouwtje) met "Censuur Interneeringsdienst Suriname Dutch Guiana" (schaars stuk) 40

Nederland en gebieden in enveloppen

F 337 Emissie 1852 nr.1 (8 ex.) en nr.2 (4 ex.) w.o. geplaat cat.500+ merendeels pr.ex. 50
F 338 Emissie 1852 nr.2 (18 ex.) pl.II alle geplaat cat.900 gemengde kwaliteit w.o. pr.ex. 40
F 339 Emissie 1852 nr.2 pl.2 (6 ex.), pl.VII (3 ex.) en pl.X (4 ex.) 70
F 340 Emissie 1852 (25 ex.) nr.1 pl.V alle geplaat cat.1125 pr.ex. 100
F 341 Emissie 1852 (27 ex.) nr.2 pl.V alle geplaat cat.980 vrijwel alle pr.ex. 100
F 342 Emissie 1852 nr.2 pl.VI (26 ex.) w.o. 2 paren alle geplaat cat.2760 merendeels pr.ex. 150
F 343 Emissie 1852 nr.2 (25 ex.) w.o. paar pl.VII alle geplaat cat.875 gemengde kwaliteit 50
F 344 Emissie 1852 (33 ex.) nr.2 pl.VIII alle geplaat cat.1980 vrijwel alle pr.ex. 130
F 345 Emissie 1852 nr.2 (22 ex.) pl.VIII alle geplaat cat. 1320 gemengde kwaliteit w.o. veel pr.ex. 50
F 346 Emissie 1852 nr.2 (19 ex.) pl.IX alle geplaat cat.1330 gemengde kwaliteit w.o. veel pr.ex. 50
F 347 Emissie 1852 nr.2 pl.IX (10 ex.) alle geplaat cat.630 overwegend pr.ex. 50
F 348 Emissie 1852 nr.2 (27 ex.) pl.X (dun papier) alle geplaat cat.1215 gemengde kwaliteit w.o. veel pr.ex. 50
F 349 Emissie 1852 halfrondstempels 7 ex. nr.1 w.o. paar, 13 ex. nr.2 en 2 ex. nr.3 met verschillende halfrondstempels w.o. betere ex. 200
F 350 Emissie 1852 (11 ex.) langstempels Rhenen, Ommen, Neede, Koudum, Oosterwolde en Bergum op nr.1 en Buren op nr.2, tevens 4 spoorwegstempels op nr.1 schaarse ex. in gemengde kwaliteit w.o. pracht ex. 60
F 351 Nederland langstempels op div. emissies (ca.65 ex.) w.o. betere en luxe stempels in klein stockboekje 100
F 352 Nederland klassiek diverse stempels op emissies 1867,1869 en 1872 (19 ex.) w.o. halfrond Willemstad op nr.14 40
F 353 Nederland klassiek vnl. stempels w.o. puntstempel 218 en Kroningsgulden in stockboekje en op Hawidkaart 50
F 354 Nederland klassiek (150 ex.) vnl. stempels op oudere emissies w.o. schaarse 100
F 355 Nederland klassiek stempels op div. emissies w.o. betere tevens 2 brieven 40
F 356 Nederland puntstempels (16 ex.) op insteekkaart cat.1850 pr.ex. 200
357 Nederland diverse stempels w.o. kleinrond op o.a. Port, interessant 40
F 358 Kleinrondstempels 27 ex. vnl. hulpkantoren w.o. betere 40
F 359 Kleinrondstempels Amsterdam-7 (17 ex.) alle op emissie 1899 w.o. luxe afdrukken op betere waarden cat.150 pr.ex. 50
F 360 Nederland kleinrond- en puntstempels 20
F 361 Nederland nrs.7 (*) (5 ex.), 8 (*) (4 ex.), 9 (*) en 10 (*) (2 ex.) enkele zegels met gom, zeer hoge cat.waarde 180
362 Nederland nrs.24 (*), 26 *, 27 (*) 64 * en 74 (*) op insteekkaartje, hoge cat. 30
363 Betere ongebruikte zegels w.o. nr.27, nr.48 en En Face in gemengde kwaliteit w.o. pr.ex. 200
364 Nederland stockkaartje met betere zegels w.o. nrs.48, 49 * en 80 gemengde kwaliteit w.o. pracht ex. hoge cat. 180
F 365 Nederland nr.61C ** cat.850 vrijwel pr.ex. (gomvouwen en zwart puntje) 80
F 366 Bontkraag w.o. 65B in blok van 4, nr.65A en nr.102P cat.350 pr.ex. 60
F 367 Nederland nr.147 */** (14 ex.) met ets 1, 3, 4 en 5 cat. €538++ pr.ex. 40
368 Nederland nr.202A ** cat.200 zegel is getint 20
F 369 Gebruikte blokken van 4 nrs.244-247, 257-260 en 261-264 cat.560+ pr.ex. 70
370 Nederland nrs.265-266 */**, nr.269 */** en nrs.274-277 */** cat.622 pr.ex. 30
371 Nederland nr.269 in compleet (gevouwen) vel van 100 stuks (plaat 4) cat.200 pr.ex. 20
372 Nederland nrs.274-277, 283-286 en 296-299 ** cat.270 pr.ex. 80
373 Nederland nrs.495-499 in complete vellen cat.450 pr.ex. 30
374 nr.616-c gebruikt cat.1250 met certificaat (echter zonder garantie) 80
375 Nederland automaatzegels tussen 618 RF ** en 634 RF ** in strippen van 5 hoge cat.ca. €800 40
376 Amphilex 1967 nrs.V886-888 ** (16 ex.) cat.1280 pr.ex. 50
377 Nederland nr.948 ** (20x) op pos.18 met variëteit 'oorbel' pr.ex. 15
378 Nederland Eurozegels w.o. Rembrandt 20
379 Diverse misdrukken, vervalsingen en plaatfoutjes op kaartjes 150
F 380 Postzegelboekjes nrs. 14B **, 23B ** en 24 ** (4x) met drukkerstape Interessant 40
381 Prestigeboekje Rembrandt en 3 verschillende hangboekjes w.o. betere 70

ex.385

386

ex.388

ex.424

ex.426

ex.427

ex.429

ex.430

ex.431

ex.432

ex.433

ex.423

ex.392

ex.405

ex.434

ex.421

ex.422

382 Nederland Postbewijs en Postpakketverreken-zegels cat.455 pr.ex. 60
383 Fiscaal Verkeer en Waterstaat 75 Ct.-100 Gld. ** in blok van 4 50
384 Nederland Telegramzegels op stockkaart, 12 stuks 40
F 385 Nederland 2 stockkaartjes met proeven, vignetten en stadspost 20
F 386 Postbewijs nr.2A * cat.(14.000) fraai ex. echt maar "schoon/ongebruikt gemaakt" en gedeeltelijk nieuwe gom 100
387 Nederland Port nr.68B cat.€275 vrijwel pr.ex. (gevouwen en iets roest) 10
F 388 Nederland Port nr.1 (12 ex.) en nr.2 (12 ex.) w.o. paar en nr.1 * cat.505 merendeels pr.ex. w.o. met mooie puntstempels 100
389 Ned. koloniën 11 zegels met stempels w.o. schaarse ex. 10
✉ 390 Ned. Indië 31 poststukken w.o. betere alsmede iets andere landen 40
✉ 391 Nederland langstempels 36 ex. op vnl. postwaardestukken emissie Rijkswapen 50
F ✉ 392 Emissie 1852, 4 brieven, één met nr.1 en drie met nr.2 alle goed gerande zegels 50
✉ 393 Emissie 1852 3 brieven met nr.1 en 2 brieven met nr.2 w.o. halfrondstempels 50
✉ 394 Diverse poststukken w.o. beter voorfilatelie 80
✉ 395 Diverse brieven van voorfilatelie w.o. Olympiade en schaken 100
✉ 396 Prentbriefkaart van sanatorium Lommerrijk en identiteitskaart bewaker. Interessant 30
✉ 397 WO-I 3 poststukken met censuur o.a. Zeeland, interessant 30
✉ 398 Briefomslag van Den Haag (1844) naar Suriname, fraai ex. met gebreken 10
✉ 399 Nederland 4 poststukken w.o. kleinrond en nr.5 (6 ex.) op briefstuk 30
✉ 400 Juliana 1967-1968, zeer interessant voor tarieven (17 ex.) 40
✉ 401 Drie brieven met inhoud aan 2e luitenant in Duitse cel in Utrecht (1942) interessant 30
✉ 402 Nederland 6 poststukken met puntstempels 10
✉ 403 Postzegelboekje nr.4 op FDC met blinddruk 50
✉ 404 Geïllustreerde p.w.s. (7 ex.) en p.w.s. spoorwegen (12 ex.) 50
F ✉ 405 Nederland 7 p.w.s. met reclame w.o. betere 50
✉ 406 Specimen op 12 p.w.s. pracht ex. 30
✉ 407 Ned. Indië Geuz. 76B (2 ex.) verschoven tekst en ander met spiegeldruk pr.ex. 15
408 Ned. Indië 22 zegels met fantasie (?) of administratieve spoorwegstempels o.a. "Bandoeng station" 10
409 Ned. Indië insteekkaartje met nrs.5G, 7G, 8G en 16G cat.650 70
✉ 410 Ned. Indië 2 poststukken met resp. grootrond en korte balk "Soerabaja-Bandoeng" 30
411 Ned. Indië nrs. 304-306 en 308 met Medan opdruk "Port" (iets getint) 30
412 Zeebrief van het schip "Sansapor" (1946) schaars en interessant 30
413 Japanse bezetting proeven, Ned. Indië, Indonesia met Gutterpairs en Porten, hoge cat. 100
414 Indonesia 1948 opdruk "Two Days of Infamy" op verschillende waarden (21 ex.) w.o. variëteiten 100
415 Indonesië RIAU Zo.1-41 overwegend ** (11 zonder gom) en iets gebruikt en blokken van 4 70
416 Indonesië vroege uitgiftes w.o. proeven, interim met hoge cat. 150
417 Gebieden diverse betere zegels w.o. Curaçao nr.74b * cat.ca.500+ gemengde kwaliteit 50
418 Curaçao en Suriname op insteekkaartje met bijzonder stempel w.o. Ferry Dienst Suriname 20
✉ 419 Suriname geïllustreerde brief 1936 Albina Redfern reddings expeditie naar Arnhem (iets getint) 30
420 Suriname Portzegels op insteekkaartjes w.o. specimen (3 ex.) 30

Nederland en gebieden in mappen

F 421 Complete plaatreconstructie 5 cent blauw emissie 1864 200 stuks w.o. eenheden en paren cat.4000 vrijwel alle zegels in uitgezochte pracht kwaliteit. 800
F 422 Plaatreconstructie 15 cent oranje emissie 1864 115 stuks w.o. paren cat.13800 vrijwel alle zegels in uitgezochte pracht kwaliteit 1000
F ✉ 423 Eerste emissie op brief 6 stuks vrijwel alle pr.ex. 60
F 424 Halfrondstempels op emissie 1852 14 ex. op nr.1 en 15 ex. op nr.2, gemengde kwaliteit w.o. pr.ex. met volledige stempels 180
425 Nederland 1e emissie collectie op stockbladen w.o. brieven en paartjes, alsmede proef en 2e emissie 5 cent oranje 100
F 426 nr.1 (7 ex.) en nr.2 (18 ex.) alle met halfron-stempels, tevens nr.1 (2 ex.) met resp. lang-stempel "Oostwolde" en franco zonder kastje cat.1125 gemengde kwaliteit w.o. pr.ex. met volledige stempels 150
F 427 Emissie 1852 nr.1 (18 ex.) w.o. 2 paren en nr.2 (8 ex.) w.o. 2 paren, tevens zwarte kartonproef in paar cat.2000+ gemengde kwaliteit w.o. veel geplate ex. 130
428 Klassiek w.o. 2 brieven met eerste emissie 50
F 429 Nederland kleinrondstempels postkantoren 61 ex. w.o. veel complete stempels in doorsnee mooie kwaliteit 70
F 430 Nederland kleinrondstempels 24 ex. hulp- en postkantoren w.o. betere in doorsnee mooie kwaliteit 60
F 431 Kleinrondstempels bijkantoren en treinstempels (49 ex.) w.o. doubletten en betere opgezet op blanco bladen cat.ca.540 mooie kwaliteit 70
F 432 Nederland kleinrondstempels (30 ex.) w.o. schaars en volledige afdrukken cat.ca.680 overwegend pr.ex. 70
F 433 Kleinrondstempels op emissies 1899 bijkan-toren, hulpkantoren en treinstempels (87 ex.) w.o. mooie complete afdrukken en betere stempels 150
F 434 Nederland 3e emissie speciaal collectie w.o. tandingvariëteiten (ex. Cley) 180

ex.439

ex.436

ex.439

ex.452

ex.456

ex.445

ex.459

ex.489

ex.462

ex.453

ex.477

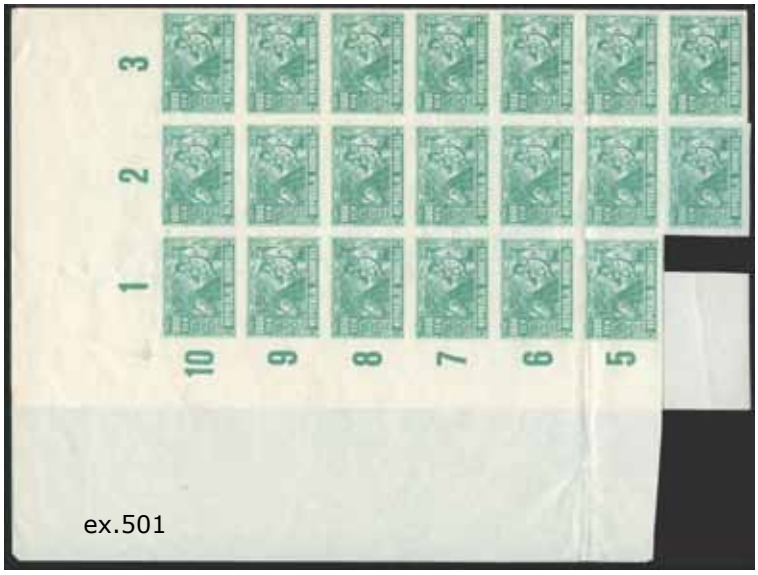

ex.501

F 435 Emissie 1913 met langebalkstempels (56 ex.) w.o. 12 ex. nr.97 en 13 ex. nr.100 cat.ca.1400 prachtkwaliteit 180

F 436 Nederland 2e emissie op insteekkaart w.o. 2 paartjes 80

437 Nederland klassiek tussen 1-29 op kaartjes 80

438 Hangend Haar gespecialiseerde collectie w.o. betere zegels en stempels 70

F 439 Emissie 1869 34 ex. en 2 brieven veel leuke stempels w.o. open franco takje en rond-stempels, tevens 9 p.w.s. rijkswapen 100

440 Nederland cijferzegels nrs.30-33, 40 stuks ongebruikte collectie op albumbladen gemengde kwaliteit 40

441 Nederland 1867-1939 grotendeels gebruikte collectie op stockbladen, tevens iets fiscaal 60

442 Nederland vanaf 1907 grotendeels ongebruikte collectie op stockblad w.o. nrs.136-138 (2 ex.) 80

443 Nederland grotendeels ongebruikte collectie w.o. betere nummers, hoge cat. 60

444 Nederland 1923-1938 grotendeels postfrisse kleine collectie w.o. betere series 60

F 445 Nederland 1919-1926 gebruikte collectie w.o. betere nummers 70

446 Nederland nrs.889-908 ** in complete vellen van 100 (plaatfouten) cat.2020 pr.ex. 60

447 Nederland nrs.639 **-640 ** in complete vellen van 25 stuks cat.475 pr.ex. 20

448 Nederland nrs.544-548 (95 ex.) 631 ** compleet vel 200 stuks 712 ** (500 ex.) en 811-819 ** complete vellen 100 stuks (plaatfouten) cat.1527+ pr.ex. 50

449 Nederland nrs.655-659 ** (24 ex.), 693-694 ** (25 ex.), 695-699 ** (30 ex.), 786-790 ** (95 ex.) en 791 ** (50 ex.) (plaatfouten) cat.1947 pr.ex. 60

ex.496

450 Nederland nrs.1003-1009 **, 1020-1023 ** en 1046-10451 ** in complete vellen van 100 (plaatfouten), alsmede 1025 cat.1640 pr.ex. 40
451 Nederland nrs.909-916 ** en 927-936 ** in complete vellen van 100 (plaatfouten) cat.2420 pr.ex. 70
F 452 Nederland nr.100 (30 ex.) cat.1350 pr.ex. op fragment met volledige langebalkstempels 100
F 453 Nederland betere zegels en series op stockblad w.o. nrs.136-138 (2 ex.) en 271A 70
454 Collectie 1932-1938 ongebruikt en postfris, hoge cat. 130
455 Ongebruikte collectie 1923-1931 w.o. iets postfris 80
F 456 Postfrisse ongebruikte collectie w.o. nr.346-349 postfris met certificaat Vleeming 150
457 Nederland 1852-1960 (on)gebruikte collectie op 3 insteekbladen cat.ca.1500 60
458 Nederland gebieden betere zegels w.o. En Face compleet ongebruikt en iets buitenland 80
F 459 Nederland nr.121 (27 ex.) en nr.122 (16 ex.) alle met velranden waarop etsing nummers 50
460 Nederland 1907-1923 op albumbladen w.o. nrs.104 en 105 70
461 Nederland 1852-1956 gebruikte collectie op albumbladen w.o. betere zegels 40
F 462 Nederland 1852-1926 w.o. telegram, postbewijs, emissie 1923, etc. 280
463 Nederland 1924-1950 series op stockkaart, nr.82 (65 ex.) op stockkaart, alsmede Nieuw Guinea cat. totaal 1455 40
464 Kinderblokken engros postfris en vellen 50
465 Ongebruikt en postfris w.o. betere ex. hoge cat. 70
466 Collectie 1945-1984 postfris, tevens oude emissies in gemengde kwaliteit 80
467 Diverse postfris vooroorlogs w.o. veldelen (o.a. 113P en 113PM) 40
468 Nederland en Suriname complete postfrisse series 30
469 Collectie vnl. gebruikt w.o. Legioenvellen, hoge cat. 100
470 Vooroorlogs postfris op albumbladen 80
471 Diversen w.o. postfris vooroorlogs en Amphilex blokken 80
472 Nederland 1052-1054 ** in complete vellen van 100 stuks (plaatfouten), alsmede 1052 ** (koetjes) 2 complete vellen en half vel cat.1000+ pr.ex. 40
473 Nederland roltanding 1925-1973 gebruikte complete collectie (R32 niet goed) op albumbladen 180
474 Nederland mooie selectie roltanding op blanco bladen in goed kwaliteit 100
475 Diversen w.o. vervalsingen 20
476 Specimen op maximumkaarten, EDB's, etc. 40
F 477 Poko verzameling Veth (44 ex.), interessant voor de specialist 130
478 Nederland "Back of the Book" w.o. Telegram, Internering en Dienst op albumbladen 60
479 Port, Armenwet, zogeheten "Back of the Book" hoge cat. 60
480 Nederland ongebruikte collectie Port, automaatstroken en nr.168 60
481 Nederland Port en Dienst collectie op albumbladen w.o. betere nummers 60
482 Port collectie w.o. beter ongebruikt 90
483 Collectie plaatfouten w.o. 1378, 336P en 533P hoge cat. 50
484 Nederland plaatfouten w.o. nrs.31P3, 103P1 en 11P, alsmede 3 hangverpakkingen 60
F ✉ 485 Nederland internering 2 poststukken w.o. met zegel uit Harderwijk en Zeist 50
486 Postbewijs, Legioenvellen, Internering, etc. hoge cat. 100
487 Dienst nrs.1-43 w.o. Armenwet 100
488 Luchtpost en Port collectie albumbladen 30
F 489 Nederland Luchtpost en Port (on)gebruikte resp. postfrisse collectie op albumbladen w.o. betere zegels en series w.o. Zeemeeuwen 130
490 Ned. koloniën klassiek op Hawid kaart met hoge cat. 50
491 Ned. Indië stempelcollectie op albumbladen 80
✉ 492 Ned. Indië langstempels Sumatra, 4 poststukken en 2 paartjes op albumbladen w.o. Goenoengsitoli 40
493 Ned. Indië, Nieuw Guinea en Indonesië op 2 insteekbladen en albumbladen w.o. betere zegels 80
494 Ned. Indië (on)gebruikt en postfris w.o. Bandoeng en UNTEA 80
495 Nieuw Guinea grotendeels postfrisse collectie op albumbladen w.o. Port en UNTEA o.a. kleine UNTEA 80
F 496 Nieuw Guinea ongebruikte resp.postfrisse collectie w.o. UNTEA o.a. in strip 60
497 Nieuw Guinea complete ongebruikte collectie op albumbladen incl. UNTEA, alsmede FDC's 40
498 Nieuw Guinea gebruikte collectie op albumbladen incl. UNTEA, Port en enkele post_ stukken 40
499 Nieuw Guinea collectie w.o. poststukken en UNTEA 40
500 Indonesië diverse RMS, Weense drukken etc. 10
F 501 Indonesia (repoeblik) Zo.37A, 39A en 40A in veldelen cat.1000 pr.ex. 60

ex.513

ex.515

ex.516

ex.517 ex.518

ex.519

ex.520

ex.525

ex.542

ex.527

ex.533

ex.546

502 Indonesia div. ongetand, foute kleuren, Port (37 items) 100
503 Curaçao Luchtpost en Port grotendeels gebruikte collectie w.o. betere series met nrs.18-25 90
504 Curaçao 1891-1948 grotendeels ongebruikte collectie op albumbladen w.o. betere zegels en series, hoge cat.waarde 100
505 Curaçao en Ned. Antillen 1873-1958 (on) gebruikte collectie op albumbladen 50
506 Curaçao en Ned. Antillen kleine collectie op stockbladen w.o. nrs.200-243 30
507 Curaçao collectie Port w.o. nrs.31-60 100
508 Suriname Portzegels gespecialiseerde collectie op albumbladen w.o. betere zegels o.a. nrs.15-16 met cert. 130
509 Suriname Portzegels collectie op albumbladen w.o. betere zegels o.a. 15 en 16 100
510 Suriname 1873-1960 (on)gebruikte collectie op albumbladen w.o. betere zegels 80
511 Suriname iets gespecialiseerde ongebruikte collectie, leuke koop 70
512 Suriname specimen op 1e emissie (4 ex.) nrs.118-121, 123-126 en Geuz.7. Interessant 60
F 513 Suriname Hangend Haar op albumblad w.o. 3 proeven 40
514 Suriname Port collectie w.o. betere ex. met certificaat 80

Nederland en gebieden in albums en insteekboeken

F 515 Nederland 1852-2000 (on)gebruikte resp. postfrisse collectie in 2 Davo albums met vele betere series 800
F 516 Nederland 1852-1985 gebruikte collectie in Davo album 600
F 517 Nederland 1852-1987 hoofdzakelijk gebruikte collectie met veel betere zegels en aardig "Back of the Book" 650
F 518 Nederland 1867-2001 ongebruikte resp. postfrisse collectie in 3 Davo albums 600
F 519 Nederland 1852-1981 gebruikte en gespecialseerde collectie in Leuchturm album met betere zegels en variëteiten 650
F 520 Nederland 1852-1967 gebruikte, ongebruikte resp. postfrisse collectie in Leuchtturm album w.o. de betere nrs. 800
521 Stockboek met postfris 70-er jaren hoge cat. (ca.3000) 50
522 Nederland 1930-2001 ongebruikte resp. postfrisse collectie in album en 2 stockboeken w.o. betere zegels 100
523 Nederland 1864-2003 collectie in dik stockboek w.o. betere zegels en series 130
524 Nederland 1965-2005 in 3 Davo albums w.o. Eurozegels en iets plaatfouten 60
F 525 Nederland 1852-2001 grotendeels gebruikte collectie in 2 Davo albums w.o. betere zegels, hoge cat.waarde 450
526 Nederland FDC's in ringband w.o. betere o.a. E2, 4, 6, 9 en 10 cat.ca. €3000 vlg. inzender 130
F 527 Nederland 1852-1976 gebruikte, ongebruikte resp. postfrisse collectie in Leuchtturm album 500
528 Nederland gebruikte collectie Port, Postbewijs, roltanding, etc. hoge cat. 200
529 Nederland 50-er jaren postfris in veldelen en blokken in dik insteekboek cat. €4550 300
530 Nederland 1900-1985 engros ongebruikte resp. postfrisse collectie in dik insteekboek, hoog nominaal 100
531 Postzegelboekjes 1964-2001 hoofdzakelijk postfrisse collectie in Davo album w.o. betere o.a. nr.9 80
532 Nederland 60- en 70-er jaren in veldelen postfris, alsmede Amphilexblokken (4 ex.) in insteekboek 50
F 533 Nederland en gebieden in 2 albums en insteekboek w.o. betere zegels 150
534 Twee collecties gebruikt resp. postfris in 2 Importa albums 130
535 Nederland en koloniën postzegelboekjes met cat.ca.900 40
✉ 536 FDC collectie in Importa album nrs.E3-E200 beschreven 60
537 Diverse velletjes, blokjes in aantallen ** tot 2000 80
538 Nederland postzegelboekjes en combinaties in Davo album en ringband 60
539 Nederland collectie in album en 3 insteekboekjes w.o. aardig 20-er en 30-er jaren 50
540 Modern gestempeld w.o.velletjes tot 2013 30
541 Bloemenpracht op postzegel in speciaal album met Eurozegels 60
F 542 Collectie in 3 Davo albums 1852-1953 met klassiek w.o. tandingen en eenheden, poststukken, postbewijs, zeemeeuwen, etc. 350
543 Nederland 1954-2000 ongebruikte resp. postfrisse collectie in 3 luxe DAVO albums 80
544 Nederland 1852-1967 (on)gebruikte collectie in ERKA album 80
545 Nederland 1945-1969 gebruikte, ongebruikte resp. postfrisse collectie in DAVO album 50
F 546 Nederland 1941-1978 postfrisse collectie w.o. postzegelboekjes in 2 Lindner albums, nagenoeg compleet 300
547 Nederland 2001-2003 postfris in luxe DAVO album w.o. velletjes 80
548 Nederland collectie 1876-2000 in 2 albums 30
549 Nederland 1852-1993 collectie in 3 dikke insteekboeken w.o. postfris en betere zegels 80
550 Nederland in 7 stockboeken w.o. iets betere zegels 30
551 Nederland 1852-1872 gebruikte collectie in DAVO met hoge cat. w.o. mooie Rotterdam stempels 300
552 Nederland 1930-1979 postfrisse collectie in album 80
✉ 553 FDC's in 3 albums w.o. 50-er jaren cat.1300+ 50
554 Nederland 1935-1969 collectie in ordner alsmede FDC album vanaf E24 20

Tijdens de veilingdagen kan eenvoudig en gratis geparkeerd worden voor brasserie Woudestein.

ex.573

ex.570

ex.580

ex.581

ex.583

ex.585

ex.585

ex.595

555 Nederland gebruikte collectie in insteekboek alsmede 2 FDC albums 50

556 Nederland 1872-2001 (on)gebruikte resp. ** collectie in Importa album en stockboekje 40

557 Nederland 1852-1990 vnl.gebruikte collectie w.o. goed roltanding 200

558 Nederland collectie modern w.o. eurozegels alsmede iets ouder materiaal 70

559 Rolzegels in stockboek vanaf jaren 40 tot Euro waarden 40
560 Nederland collectie 1852-2000 **/* gebruikt in 4 luxe Davo albums met cassette 175
561 Nederland 1852-1989 (on)gebruikte resp. postfrisse collectie in 2 Davo albums 130
562 Nederland Port, Dienst, Internering en Telegramzegels in Leuchtturm album w.o. betere zegels en variëteiten 150
563 Nederland 1852-1987 postfrisse resp. ongebruikte collectie in 3 luxe Davo albums 60
564 Nederland 4 stockboeken met Rembrandt in aantallen en Eurozegels gebruikt 40
565 Nederland 1867-1992 (on)gebruikte resp. postfrisse collectie in 3 Importa albums w.o. betere zegels en series 100
566 Nederland 1852-1989 (on)gebruikte resp. postfrisse collectie in 3 albums en map w.o. betere zegels en aardig Port 130
567 Nederland postzegelboekjes en combinaties, postfrisse collectie in 3 Safe albums 80
568 Nederland en koloniën in 3 DAVO albums 30
569 Nederland en gebieden in stockboek, stockbladen en insteekboekje w.o. betere waarden 40
F 570 Nederlandse koloniën in dik insteekboek w.o. Japanse bezetting en betere zegels 130
571 Curaçao, Ned. Antillen en Nieuw Guinea in 2 insteekboeken w.o. postfris 60
572 Suriname, Antillen en Nieuw Guinea postfris in 2 DAVO albums 60
F 573 Nederland en Overzeese gebieden engros in 4 insteekboeken w.o. betere zegels, leuke koop 100
574 Ned. Indië en Indonesië 1870-1979 gebruikte, ongebruikte resp. postfrisse collectie in Importa en DAVO album w.o. iets Japanse bezetting 80
575 Ned. Indië grotendeels gebruikte collectie in insteekboek 30
576 Ned. Indië en Curaçao collectie in stockboek w.o. betere zegels 70
577 Indonesie handelsvoorraad in 2 dikke stockboeken w.o. blokken ** 50
578 Ned. Indië 1933-1948 ongebruikte grotendeels postfrisse collectie in insteekboek cat.ca.1200 80
579 Japanse bezetting en interim periode Indonesia met ongetand, proeven, tevens Japanse bezetting, Maleisië, Burma en Filipijnen, hoge cat. 350
F 580 Ned. Indië en Suriname 1864-1975 (on) gebruikte resp. postfrisse collectie in Davo album w.o. betere zegels 250
F 581 Curaçao en Ned. Antillen 1873-2006 (on) gebruikte resp. postfrisse collectie in Davo album w.o. betere series 250
582 Indonesia voorraad in insteekboek w.b. 8 sets blocks Djakarta 1995 compleet 150
583 Ned. Indië 1870-1945 gebruikte, ongebruikte resp. postrisse collectie in insteekboek cat.1675 60
584 Ned. Indië 1870-1946 (on)gebruikte collectie in DAVO album alsmede Nieuw Guinea w.o. UNTEA 40
F 585 Ned. Indië en Suriname 1864-1975 (on) gebruikte resp. postfrisse collectie in Davo album w.o. betere zegels en series met hoge cat. 450
586 Repoeblik Indonesia 1945-1950 diversen in stockboek 50
587 Japanse bezetting en Repoeblik ca.280 zegels w.o. veel vals prachtkoop voor referentie 100
588 Indonesië diverse vroege uitgaven w.o. specimen, Porten in div. papiertypes, Ned. Indië Porten, etc. interessant 50
589 Indonesië 1951-1969 ongebruikte collectie in ringband 10
590 Ned. Indië en Indonesië (Weense drukken) in 2 insteekboeken w.o. betere zegels 100
591 Indonesië w.o. Repoeblik en Japanse bezetting 100
592 Nieuw Guinea en Ned. Antillen 1950-1986 complete grotendeels postfrisse collectie in Safe album, incl. UNTEA 100
593 Indonesië 1949-2002 (on)gebruikte resp. postfrisse collectie in 2 Davo albums w.o. R.I.S. en hoge waarden RIAU 130
594 Ned. Antillen 1948-2000 grotendeels postfrisse collectie in Davo album 80
F 595 Curaçao en Ned. Antilen 1873-1970 (on) gebruikte resp. postfrisse collectie in Davo album met vele betere series 250
596 Ned. Antillen collectie in ringband w.o. Disberg serie gespecialiseerd 40
597 Ned. Antillen 1988-2000 postfris compleet in 2 luxe Davo albums 40
598 Ned. Antillenn 1992-2006 postfrisse collectie in Davo album cat.ca.1930 60
599 Curaçao en Antillen 1873-1994 in 2 luxe Davo albums 20
600 Aruba 1986-2005 postfrisse collectie in 2 Davo albums cat.ca.1280 40
601 Aruba 1986-2002 postfrisse collectie in Davo album 30
602 Suriname voorraad in dik insteekboek 1873-1973 w.o. aardig klassiek en postfris materiaal 90
603 Suriname 1936-1986 ongebruikte resp. postfrisse collectie in Safe album en een FDC album 50
604 Suriname in 2 insteekboeken w.o. postfris 50

Nederland en gebieden postgeschiedenis en stempels

✉ 605 Nederland 1872-1975 collectie w.o. poststukken (ca.40 ex.) 20
✉ 606 Twee stockboeken met poststukken w.o. zeer aardig Nieuw Guinea 30
✉ 607 Nederland oudere poststukken in album ca.100 stuks w.o. betere o.a. expresse en aangetekend 100
608 Nederland punsttempels doubletten partij op diverse emissie meer dan 1000 stuks in dik stockboek 200

KF✉ 609 Collectie proefstempels 1894 dubbelrings- en dikke ringstempels in 7 albums. Geheel intact gelaten collectie zowel op zegels als op poststukken waarin veel zeldzaamheden zoals afdrukken op hoge waarden emissie 1891, Kroningsgulden en emissie 1899, alsmede eerstedagstempels. Verder honderden poststukken w.o. bijzondere frankeringen en schaarse prentbriefkaarten. Bijgevoegd een uitgebreide beschrijving van deze interessante uitgiften (2182 zegels en 823 poststukken). Zeldzame eenmalige prachtkoop in deze omvang uniek. Conservatieve tax. 7000

ex. 610

ex. 614

ex. 618

ex. 619

ex. 620

F 610 Nederland "tentoonstellingscollectie Koning Willem III" op de emissies 1852, 1864, 1867 en 1872 mooi opgezet en beschreven in multiband. Emissie 1852 en 1864 minder mooi, maar de tandingen 1867 en 1872 in pracht kwaliteit w.o. luxe 25L, mooie koop 400

⊠ 611 Nederland poststukken (40 stuks) w.o. 1e Emissie en betere FDC's 60

612 Ned. Indië stockboek met stempelmateriaal alfabetisch opgezet 50

613 Nederland spoorzegels en poststukken per spoor, alsmede enkele documenten in stockboekje, interessant 40

F 614 Ned. Indië vierkantstempels mooi opgezet in 2 luxe Davo albums ca.1050 stuks w.o. schaarse zoals Paloppo, Pankalpinang en Soengeiliat. Veel complete stempels, pracht-koop met lage taxatie 450

615 Nederland emissie 1891 in stockboek w.o. betere waarden en stempels 40

616 Nederland kleinrondstempels postkantoren op de emissies 1876,1891 en emissie Port. Veel luxe stempels in stockboek 50

617 Balen Blanken 10 cent plaat I t/m X (ex. plaat 1A) 20

F 618 Puntstempels collectie in Davo album ca.560 zegels en 9 brieven vnl. emissie 1891 hoge cat.waarde in gemengde kwaliteit w.o. veel pr.ex. 250

F ⊠ 619 Nederland betere poststukken (ca.80 stuks) 100

F ⊠ 620 Nederland en gebieden album met ca.60 luchtpostbrieven w.o. betere 130

ex.621

ex.625

ex.626

ex.629

ex.630

ex.624

ex.670

ex.669

ex.674

F 621 Nederland kleinrondstempels mooi opgezette collectie in multiband. Postkantoren, hulpkantoren, bijkantoren, stationskantoren en spoor-, tram- en bootstempels ca.680 stuks en 35 poststukken gemengde kwaliteit w.o. pr.ex. en betere waarden 350

622 Balen en Blanken 5C plaat III t/m VI 10

✉ 623 Diverse brieven en p.w.s. in 2 albums w.o. klassiek en vluchten plus insteekboek roodfrankeringen 50

F ✉ 624 Nederland proefstempels op (on)gefrankeerde brieven (36 ex.) zowel model K.47 als K.52 en K.53, tevens Frans type met kleine letters 130

F 625 Stockboekje met o.a. betere stempels 70

F 626 Nederland puntstempels op emissies 1867 en 1872 w.o. betere op leuke waarden, tevens iets typen en tandingen 1867 (totaal 197 ex.) cat. zegels 1900 in pracht kwaliteit, voorzichtige taxatie 150

✉ 627 Diverse vnl.voorfilatelie w.o. Departementsstempel en België (53 stuks) 80

✉ 628 Nederland en overzeese gebieden div. poststukken in insteekboek 60

F 629 Nederland collectie puntstempels (ca.1400 ex.) w.o. betere ex. 200

F 630 Nederland puntstempels op vnl. emissie 1872 in 2 stockboeken, hoge cat. waarde zegels 100

✉ 631 Voorfilatelie 23 stuks w.o. "Diligence" (ex. Dr. Louis) 80

Nederland en gebieden in dozen

✉ 632 Nederland ca.150 stuks w.o. port belast, stadspost en NS dienst, interessant 60

633 Nederland doos met 4 insteekboeken, 2 insteekboekjes en map w.o. Eurozegels 50

634 Nederland perfins ruim 1000 stuks onuitgezocht in doosje 150

635 Doos met postfris in honderden zakjes w.o. eind 50-er jaren in aantallen en Suriname, zeer hoge cat. 200

636 Ned. Antillen postfrisse blokken in aantallen 20

637 Nederland doos met postzegelmapjes Eurozegels nrs.285-428 frankeerwaarde ca.€500 250

638 Nederland Euro-zegels en jaarsets frankeerwaarde ca.430 200

639 Nederland stadspost doos met album, stockboek en mapjes 50

✉ 640 Nederlandse gebieden ca.120 poststukken 60

641 Ned. Indië doos met 4 schriftjes en 2 kleine boekjes w.o. veel stempelmateriaal, leuke koop 100

642 Ned. gebieden diversen w.o. zak met vnl. ongebruikte zegels (ca.2000 ex.) met o.a. port 100

✉ 643 Nederland beter grootformaat w.o. ramppost, "Commissie Aangehouden Lading" etc. (5 ex.) 60

✉ 644 Nederland en gebieden ca.70 poststukken w.o. "Retour", betere stempels, etc., leuke koop 150

645 Aantekenstrookjes in 4 stockboeken 50

646 Nederland puntstempels doos met stockboekje, 2 insteekboeken en zakjes w.o. betere 130

647 Nederland en overzeese gebieden 1890-1947 doos met 8 ringbandjes en insteekboek w.o. betere zegels 100

✉ 648 Nederland plaatfouten doos met FDC's en brieven w.o. A-nummers hoge cat. 50

649 Kinderbedankaarten etc. in originele verpakking 80

✉ 650 Postwaardestukken moderne uitgiften ** in doosje 10

✉ 651 Nederland en overzeese gebieden met ca. 50 oude poststukken 30

✉ 652 Nederland en koloniën ongebruikte p.w.s. betere ex. in mooie staat en iets divers 50

653 Mooi Nederland blokken 1-10 in aantallen nominaal €136 70

654 Indonesië verzameling Weense druk gebruikt */** in doos 40

✉ 655 Nederland en koloniën ca.120 stuks w.o. aardige ex. 60

✉ 656 Nederland ca.400 poststukken met vele bijzondere stukjes 200

✉ 657 Nederland emissies 1923, En Face, Konijnenburg, enz. leuke koop (ca.120 stuks) 100

658 Nederland doos met 33 prestigeboekjes met frankeerwaarde 70

659 Doos met postfrisse vellen 50

✉ 660 Doosje met poststukken w.o. aardig postfris 50

661 Prestige boekjes (26 ex.) in doosje 60

662 Port op briefstukjes in doosje en boekjes met betere. Aardige koop 60

663 Nederland doos met 18 rondzendboekjes w.o. betere zegels en stempels 150

664 Nederland Prestigeboekjes nr.1 en nrs.6-34 incl. nr.11 Rembrandt 90

665 Doos met postfrisse Kinderblokken in zakjes (groot aantal) 50

666 Plaatfouten op kaartjes vanaf Bontkraag gebruikt 70

667 Plaatfouten op kaartjes met beter ** 100

✉ 668 Nederland doos met ca.100 poststukken w.o. oudere 50

F 669 Nederland doos met zakjes met nummers vanaf 300 tot 600 w.o. veldelen, interessant 60

F 670 Nederland doos met zakjes tussen nrs.1-299 w.o. veldelen, leuke koop 200

✉ 671 Postwaardestukken Geuz.23 in cassette met ca.100 stuks (ex. collectie Jan Veraart) 30

672 Nederland kistje met vooroorlogse perfins op briefstukjes met controleerbare stempels 60

✉ 673 Nederland kistje met postfris en poststukken 10

F 674 Nederland engros doos met zakjes tussen nrs.92-269 w.o. postfris, hoge cat.waarde 150

675 Nederland Hangend Haar en Bontkraag, bundels met diverse stempels, interessant 50

676 Nederland en overzeese gebieden doos met 6 insteekboeken, 2 FDC albums, 3 stockboeken, postzegelboekjes en kistje w.o. postfris 60

677 Indonesië doos met 4 Davo albums 50

678 Indonesië doos met 3 albums, 2 stockboeken en 2 insteekboekjes 50

679 Krat met 12 albums postzegelmapjes 40

680 Nederland en koloniën 16 stockboeken met voorraad vnl. gebruikt, zeer hoge cat. 100
681 Plastic bak met ca.450 postzegelmapjes, hoge cat. 40
682 Nederland verhuisdoos met 9 FDC albums w.o. beter 50-er jaren 130
683 Nederland en koloniën in 5 albums w.o. een leeg album 50
684 Nederland postzegelmapjes nrs.1-258 en gros hoge cat. alsmede FDC album 50
685 Nederland en gebieden doos met 6 albums w.o. postfris 70
686 Nederland doos met 4 albums jaarsets tot 2011 en poststukken, hoge frankeerwaarde 200
687 Nederland verhuisdoos met 7 albums en 3 stockboeken 50
688 Collectie 1976-1995 ** in 5 insteekboeken w.o. blokken van 4 met hoge cat. 50
689 Nederland modern gebruikt tot 2011 in 6 stockboeken 130
690 Nederland doos met map en 5 dikke stockboeken w.o. iets postfris en modern na 2002 130
691 Doos met Euroboekjes, velletjes, munten etc. hoge frankeerwaarde, moderne prachtkoop 250
692 Nederland doosje met 12 provincies 20
693 Nederland en koloniën in 4 albums 10
694 Nederland doos met DAVO album, 2 stockboeken, insteekboekje 2 mappen en 3 doosjes w.o. postfris materiaal 50
695 Nederland doos met 11 luxe lege albums 10
696 Nederland 1923-2011 verhuisdoos met 4 Davo albums, 4 ringbanden en 3 insteekboekje, hoge frankeerwaarde 200
✉ 697 Nederland ca. 200 poststukken w.o. Port, retourpost, stempels, etc. Leuke koop 150
698 Nederland en overzeese gebieden doos met 2 albums en 8 insteekboeken w.o. postfris en Antillen 60
699 Nederland doos met 6 insteekboekjes, 3 blikken en FDC's 50
700 Nederland engros modern doos met 3 dozen met zakjes, tevens iets Ned. Indië 50
701 Nederland en Ned. Indië doos met 6 insteekboeken en albumbladen w.o. postfris 60
702 Ned. gebieden in doos 10
703 Nederland 4 lege luxe albums 10
704 Nederland doos met 7 lege Davo albums 10
705 Nederland diverse collecties Eurozegels in 6 speciale albums en 3 enveloppen, hoog nominaal 450
706 Nederland verhuisdoos met 2 albums, 5 ringbanden, 8 insteekboeken, map en albumbladen 70
✉ 707 Suriname en Antillen FDC's in 5 albums 30
708 Firmaperforaties collectie in 5 album/stockboeken en op bladen (groot aantal) 150
✉ 709 Nederland doos met veel "V.d. Wart" stukken 20
✉ 710 Nederland groot formaat poststukken 10
711 Nederland 2 dozen met 8 albums, 2 stockboeken, 3 insteekboekjes en kistje w.o. postfris 50
712 Doos met boekjes, FDC's en ** vellen 50
713 Verhuisdoos met collectie in 2 Davo albums, 4 albums en stockboeken, mapjes, doosjes, etc. 50
714 Doosje met zegels overzeese gebieden vnl. oud 20
715 Ned. gebieden in 5 albums/stockboeken w.o. Aruba 50
716 Nederland en overzeese gebieden doos met 2 albums en 2 stockboeken w.o. postfris materiaal 50
✉ 717 Nederland aangetekende moderne poststukken, honderden 50
✉ 718 Nederland verhuisdoos met 8 albums met poststukken en FDC's w.o. betere, aslmede lege ringbanden en map Duitse poststukken 150
719 Nederland en Suriname doosje met zakjes grotendeels postfris materiaal, daarbij iets Indonesia 50
720 Nederland en overzeese gebieden doos met uitzoekpartij van vele 1000-en zegels van voor 1940 70
721 Postzegelboekjes in voorraaddoos, iets Overzeese gebieden en België 30
✉ 722 Nederland ca.1870-1880 ca.120 poststukken met langstempels w.o. schaarse ex. 60
723 Ned. Indië los materiaal en op oude kaartjes 60
724 Verhuisdoos met 12 albums/stockboeken 80
725 Literatuur o.a. Delbeke, alsmede een signoscope, blanco bladen en cassette 50
✉ 726 Nederland en overzeese gebieden FDC's w.o. moderne tot 2009 50
727 Nederland 10.000-en zegels gebruikt voor 1940 60
728 Nederland modern postfris Eurozegels in jaarboeken, 2 albums, prestigeboekjes en zakjes, hoge frankeerwaarde 350
729 Nederland modern doos met album, 11 insteekboeken en albumbladen w.o. postfris 50
730 Doos met 6 stockboeken, bladen, doosjes, etc. w.o. boekjes Antillen en Rembrandt 2006 50
731 Nederland verhuisdoos met 7 albums en 3 insteekboeken 50
731a Twee verhuisdozen met 23 albums met een enorme waarde aan gulden zegels (cat.ca.5000) 150
✉ 732 Transforma Rotterdam doos met ca.180 poststukken, interessant 80
733 Nederland doos met 4 Davo albums w.o. postfris, alsmede 3 FDC albums 50
734 Nederland verhuisdoos met 3 kratten met zakjes en 5 plastic doosjes veel zegels w.o. stempels en klassiek 60
735 Nederland 1852-2000 (on)gebruikte resp. postfrisse collectie in verhuisdoos met 6 luxe Safe albums en map 400
✉ 736 Ned. Indië doosje met 83 poststukken 60
737 Uitzoekpartij in 12 albums en insteekboeken w.o. Nederlandse gebieden 150
738 Nederland doos met 6 stockboeken en 5 insteekboekjes 50
739 Doos met ca.200 mapjes 40
740 Verhuisdoos met albums, kistjes en rondzendboekjes w.o. Nederlandse gebieden 100
✉ 741 Nederland FDC's vanaf E1 verhuisdoos met 5 FDC albums 300

ex.749

743

748

751

ex.746

ex.747

Asia single items

KF✉ 742 China postal stationary nr.2 with add. French P.O. 10 centimes and ½ cent Coiling Dragon (8 ex.) to USA from Shanghai via Tientsin and Yokohama (22 Feb. 1900) unusual 200

F ✉ 743 China R-cover with 5 cts. Coiling Dragon (2 on back, 2 on front) from Moukden to Stuttgart (1901). scarce 70

✉ 744 China German Fieldpost cover with Mi.-4II to Holland with paquebot ligne T nr.4 cancellation 40

✉ 745 Hong Kong wrapper (Yang nr.2) and stationary card (Yang nr.22) both very fine used 50

F 746 PRC Yang C4NE (Mi.172-175) (*) NH cat. $350 (Mi.cat.1700) VF orig.print 300

F 747 PRC Yang C6NE (Mi.179-183) (*) NH cat $400 (Mi.cat.1200) VF orig. print 200

F 748 PRC Yang C86MS (Mi.block 7) (*) NH cat. $500 (Mi.cat.2200) VF 400

F 749 PRC Yang S38 (Mi.534-545) ** (NH) cat.$320 (Mi.cat 950) VF 200

750 PRC Yang S38 (Mi.534-545) (*) cat.$320 (Mi.cat.950) stuck on souvenir booklet VF 100

F 751 PRC Yang S61MS (Mi.block 9) (*) NH cat. $1000 (Mi.cat.4500) VF 700

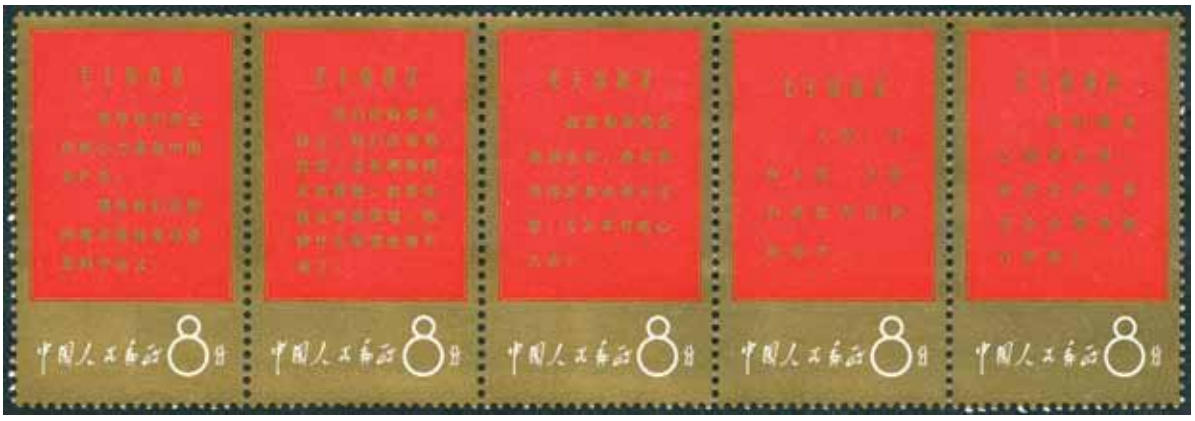

ex.752

ex.756

ex.753

758

ex.760

761

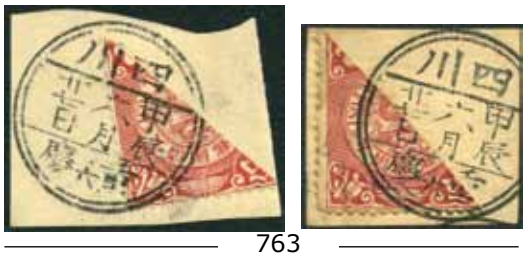

763

ex.776

764

ex.776

ex.775

F 752 PRC Yang W1 (Mi.966-976) ** (NH) cat. $1600 (Mi.cat.9000) VF twice folded 700

F 753 PRC Yang W2 (Mi.977-81, 990-92) ** (NH) cat. $380 (Mi.cat.2400) VF 400

754 PRC Yang W3 (Mi.982-984) ** (NH) cat. $550 (Mi.cat.1200) VF 300

KF 755 PRC Yang W7 (Mi.995-1008) ** (NH) ca. $1600 (Mi.cat.5700) VF 2000

F 756 PRC Yang W10 (Mi.1020-1024) ** (NH) cat. $2500 (Mi.cat.11000) VF twice folded 1000

F 757 PRC Yang MST29 (Mi.blok nr.13) ** (NH) cat. $300 (Mi.cat.500) 100

F ✉ 758 Japan ppc from the Netherlands returned to sender 20

759 Korea Mi.173-177 imperforated (*) no gum, scarce 30

F ✉ 760 Siam two postal stationary H. & G. nr.8 both used one with add.2 atts 50

F ✉ 761 Siam 1926 postal stationary 2 Stg. with add. 2 Stg. (3 ex.) to Zürich VF item 30

Asia small lots

F 763 China bisected Coiling Dragon (2ex.) if original very rare, sold as is 100

F 764 China charity cinderella booklet with "Sun Yat Sen" (100 stamps) 30

765 PRC N-, I- and T-sets ** (NH) Mi.cat.850 all VF 200

✉ 766 China 1920-1930 13 items of postal history 50

767 Japan Sa.209 (100 ex.) and Sa.201 (600 ex.) cat.440.000 Yen, VF lot 200

✉ 768 Japan travelling cards mixed Japanese/USA postage (4 items) 20

✉ 769 Japan one stationary and one card from P.O.W. Bando 1919 40

770 Japan, Siam, China, etc. on stockcard incl. better classic Japan, NH Singapore, etc. 130

F ✉ 771 Siam 4 interesting airmail covers 100

772 Taiwan Michel 431 ** (29 ex.), 432/433 ** (9 ex.), 452 * (49 ex.) and 454 ** (49 ex.) (NH) cat. €370 VF 30

✉ 773 Airmail 4 covers incl. 2 from Macao 50

✉ 774 China 3 Kwo Mi Tang participations 1920-ties 30

Asia in albums and stockbooks

F 775 PRC 1949-1973 NH collection in Leuchtturm album incl. C-, W- and N-sets 1500

F 776 PRC 1973-1984 NH complete collection J- and T-sets all M/S and Red Monkey all VF 3000

ex.777

ex.785

ex.787

ex.807

ex.802

F 777 PRC 1951-1966 not complete collection of S-series, R-sets, Airmail military and postage due incl. S1-S4 original print etc. 1000
778 PRC 1992-2000 NH collection in 2 Leuchtturm albums 200
779 PRC 1985-1991 NH collection incl. all booklets 1980-1994 VF lot in Leuchtturm album 400
780 PRC 2000-2007 NH collection in 'De luxe' DAVO album incl. booklets etc. Mi.cat.ca. 950 150
781 PRC 2001-2009 NH collection in stockbook and empty album 80
782 China PRC 1913-1980 (un)used collection with better stamps incl. used S38, S55 and S60 200
783 China PRC in stockbook with ca. 600 stamps 60
784 China stockbook with stamps incl. 45 Coiling Dragons, etc. 50
F 785 Japan M/S collection in very fine condition cat.ca.480.000 Yen Good lot 600
786 China and Japan in 2 stockbooks incl. classic stamps 130
F 787 China, Japan and Philippines very old collection in album with many better stamps in mixed condition (some light tropicalisation) 600
788 Thailand small used collection in stockbook approx.160 stamps 20
789 Vietnam in stockbook and Indo-Chine, also 3 stockcards with China and stationary India 60

Asia in boxes

790 China in box with 5 stockbooks and 2 small boxes incl. Taiwan, PRC, imperial, Republic, etc. about 7000 stamps (most cheap PRC, but also some Cultural Revolution, etc.) 300
791 Japan used collection 1880-1990 in 3 Victoria albums, 1 stockbook, yearset and various with high cat.value 250
792 China mostly used PRC (C-and S) in stockbooks, albumleaves etc. incomplete sets (approx. 4000 stamps) 400
793 China 6 year books PRC, 4 stockbooks and small box 70
794 China 10 stockbooks incl. Coiling Dragons 100
794a China and Japan in box incl.some better used PRC sets 50
795 PRC 1949-1989 in 3 "De Luxe" Leuchtturm albums with a simple used collection 100
796 PRC in 5 stockbooks with reprints and modern NH stamps in part sheets (ca.6/700 stamps) 300
797 PRC box with 13 stockcards, special booklet (walking in space) and 2 yearbooks (2008 and 2009) 60
798 Asia incl. Singapore, some packets (ca. 3000 stamps) and some modern Hong Kong 50
799 Asia box with Hong Kong, Japan, Macao M/S etc. 80
800 China in 9 stockbooks and small box incl. better used PRC 180
801 Asia in box with 1 album, little boxes and covers incl. China, Thailand and Japan 50
F ✉ 802 Japan box with picture postcards approx. 120 items 60
803 China in stockbook and stamp bags also some worldwide (approx.2000 China stamps) 100
804 Asia country collections on albumleaves incl. Siam 70
805 PRC box with modern booklets "De Luxe Sets", complete sheets, special folder, etc. 100
806 PRC used stock in 4 stockbooks with better in complete sets, good lot 200
F 807 Thailand 1950-2009 mint NH collection in box with 2 Leuchtturm albums and 4 stockbooks cat.value accord. to consigner € 7000 600

809

825

826

828

829

830

832

833

TWEEDE ZITTING

MUNTEN, ENGELAND & GEBIEDEN, EUROPA, DIVERSEN EN DOZEN
ZATERDAG 17 MEI 2014 IN BRASSERIE WOUDESTEIN
OP HET TERREIN VAN EXCELSIOR
AANVANG 11:00 UUR PRECIES

Munten, bankbiljetten en prentbriefkaarten

F 809 Bourgondische kruisdaalder 1568 lichte dubbelslag zeer fraai 60
810 Philipsdaalder Zuid Nederlanden 1578 fraai / zeer fraai 30
811 Leeuwendaalder op generaliteitsvoet 1616 Provincie Utrecht zeer fraai 20
812 Leeuwendaalder op Hollandse muntvoet 15.. fraai + 30
813 Nederlandse Rijksdaalder 1621 Zeeland fraai+ 30
814 Philipsdaalder Zuid Nederlanden 1638 zeer fraai - 20
815 Leeuwendaalder op stedelijke muntvoet 1639 Zwolle zeer fraai - 30
816 Leeuwendaalder op generaliteitsvoet 1643 Provincie Utrecht zeer fraai - 30
817 Leeuwendaalder op generaliteitsvoet 1648 Kampen zeer fraai - 30
818 Leeuwendaalder op generaliteitsvoet 1649 Kampen zeer fraai - 30
819 Patagon 1651 Philips IV Zuid Nederlanden Flan. zeer fraai 60
820 Dukaton of Zilveren Rijder 1659 Kampen fraai / zeer fraai 30
821 Spanje 8 Reaal 1762 fraai (montageplek) 20
822 Zilveren Dukaton/ Zilveren Rijder 1773 West Friesland zeer fraai + 40
823 Zilveren dukaat 1774 Zeeland zeer fraai + 20
824 Zilveren dukaat Zeeland 1780 zeer fraai - 20
F 825 Drie gulden Provincie Utrecht 1794 zeer fraai / fraai 50
F 826 Drie gulden Willem I 1832 zeer fraai 350
827 Één gulden Ned. Indië 1839 nr.616 zeer fraai / fraai cat.150 30
F 828 Één gulden 1849 fraai - zeer fraai 20
F 829 50 gulden biljet 1945 nr.99-1 zeer fraai+ cat.375 70
F 830 2½ gulden biljet 1945 nr.15-1b unc. cat.300 70
831 2½ guldenbiljet 1945 misdruk nr.15-1b 20
F 832 2½ gulden biljet scheepsgeld 1946 Ned. Rijnvaart Personeel prachtig en schaars 100
F 833 Één gulden biljet scheepsgeld 1946 Ned. Rijnvaart Personeel prachtig en schaars 100
834 20 gulden biljet 1945 nr.59-1 fraai cat.160 30
835 20 gulden biljet 1955 nr.60-1 zeer fraai cat.175 50
836 100 gulden biljet 1970 nr.122-1 unc. cat.275 60
837 Spaanse munt uit 1796 (Antillen) alsmede 2 oude munten 40
838 Provinciale munten w.o. 30 stuiver 1685 Zeeland (7 st.) Leuke koop 80
839 Gulden en halve guldens Willem II-Wilhelmina (13 st.) 50
840 Vijf en twintig gulden biljetten (5 st.) fraai tot pracht ex. 70
841 Wilhelmina 10 ct. tot 2½ gulden (18 st.) fraai tot pracht ex. 100
842 Wilhelmina 1 gulden (3x) en 2½ gulden 1948 fraai tot zeer fraai 30
843 Wilhelmina halve guldens (5 st.) 20
844 Bankbiljetten w.o. Lieftinck nr.45 1A en 58-1 fraai tot zeer fraai 40
845 Vier biljetten nr. 22, 45, 77 en 78 fraai - tot fraai + 50
846 25 gulden biljet 1947 nr.81-1 cat.250 fraai - 40
847 1000 gulden biljet 1926 nr.152-1 cat.150 fraai 40
848 Twee honderd gulden biljetten cat.135+ zeer fraai 30
849 Duits noodgeld (ca.500 stuks), leuke koop 50
850 Juliana munten 1948-1980 w.o. zilveren in album 30
851 OXO plaatjes in 3 speciale albums w.o. geschiedenis en Dieren 20
852 Album 1884-1948 met 110 halve centen, 71 centen en 31 2½ centen 30
853 Nederland in album w.o. 27 vierkante stuivers, 57 zilveren dubbeltjes etc. Leuke koop 40
854 Nederland bankbiljetten pracht tot luxe ex. Mooie koop 40
855 Noodgeld Duitsland 1914-1924 in album ca.450 stuks 50
856 Rotterdam in 2 albums w.o. prentbriefkaarten en foto's 10
✉ 857 Prentbriefkaarten Frankrijk en gebieden, alsmede kaarten WO-I, 86 stuks 30
858 Juliana album met iets zilver 10
✉ 858a Rotterdam ca.700 prentbriefkaarten w.o. veel oud, leuk 100
859 Sigarenkistje met ca.100 prentbriefkaarten Hillegersberg, interessant 100
✉ 860 Rotterdam ca.160 prentbriefkaarten w.o. betere 60
✉ 861 Fotoset van KPM schepen uit 1931 alsmede KPM betalingsboekje in doos schaars en interessant 20
✉ 862 Doos met ca.2000 prentbriefkaarten w.o. veel oud Rotterdam 60
863 Doos met munten w.o. zilveren rijksdaalders, bankbiljetten, etc. 100

Op maandag en dinsdag na de veiling kan geen telefonische informatie worden verstrekt over schriftelijke biedingen. Succesvolle bieders krijgen een week na de veiling bericht over de aankoop. Wanneer geen kavels konden worden aangekocht verwijzen wij naar de opbrengslijst op onze website www.rynmond.com

878

879

880

882

883

884

ex.886

885

888

889

887

890

894

891

895

896

	864	Liebig kaarten vnl. in complete series (ca. 1800 kaartjes)	60
	865	Oude landkaarten in doos ca.200 stuks	30
	866	Doos met munten vooral veel leuke koop	40
	869	Munten en bankbiljetten (w.o. 100 Gulden 70-er jaren) en postzegels	50
✉	870	Prentbriefkaarten Nederland ca.100 stuks w.o. leuk militair	20
✉	871	Schoenendoos met ca.500 prentbriefkaarten w.o. betere	40
	872	Literatuur doos met 9 boeken over de Koninklijke Pakketvaart, interessant	60
✉	873	Prentbriefkaarten ca.650 stuks in doosje	50
✉	874	Prentbriefkaarten Nederland ca.200 stuks in doosje	50
	876	Rusland 5 Roebel (9 verschillende) en 40 één Roebel (40 verschillende)	30
	877	Bankbiljetten 20-er en 30-er jaren in doos ca.250 w.o. 25 China	60

Zeppelinpost

F ✉	878	Zeppelin p.w.s. met afbeelding 1909 tentoonstelling	10
F ✉	879	Zeppelin Duitsland p.w.s. met "Wiesbaden-Frankfurt" 17-10-1912 cat.300+ pr.ex.	80
F ✉	880	Zeppelinkaart IJsland Sieger nr.29 cat.250 pr.ex.	70
✉	881	Zeppelin kaart Nederland Sieger nr.98Aa cat. 35 pr.ex.	10
F ✉	882	Zeppelin Sieger nr.119C cat.450+ pr.ex.	150
F ✉	883	Zeppelinbrief Sieger nr.238D cat.1425 pr.ex. (small faults but stamps VF)	200
F ✉	884	Zeppelin kofferlabel Oct.29 1928 schaars	10
F ✉	885	Zeppelinkaart Canada 1930	10
F ✉	886	Zeppelinpost 11 poststukken w.o. betere ex.	150

Engeland en gebieden, Midden Oosten, Noord- en Zuid Amerika losse nummers

F	887	Engeland S.G.121 cat. £4200 vrijwel pr.ex. (small corner crease)	250
F	888	Engeland S.G.219 (1d.) in green imperforated bloc of 4 with double print on unwm. paper (plate proof)	50
F	889	Engeland S.G.438 * cat. £750 pr.ex. (very fine mint)	200
F	890	Engeland S.G.931 ** met misperforatie pr.ex.	20
F ✉	891	Engeland S.G.nr.8 in paar op briefstukje met Maltese Cross nr.3 stempel pr.ex.	100
✉	892	Engeland 1872 brief met S.G.109 en 117 naar Peru	20
✉	893	Engels postwaardestuk gebruikt Constantinopel 1892 pr.ex.	40
F ✉	894	British Forces in Egypt S.G.nr.10A met plaatfout "korte U" op bijgeknipte brief naar Manchester (1935) pr.ex.	300
F	895	Ascension S.G.11a * cat. £140 pr.ex. (very fine mint)	40
F	896	Ascension S.G.29a * (teardrop) cat. £1200 vr.pr.ex. (almost very fine , one perf with brown spot)	200

897

899

900

901

ex. 902

904

903

908

909

ex.907

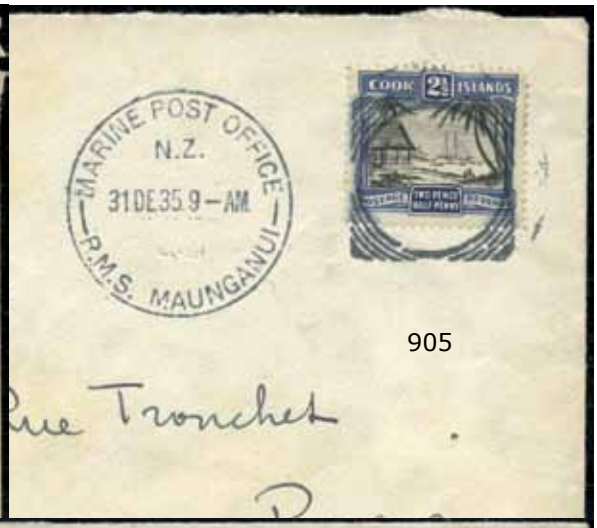

905

910

913

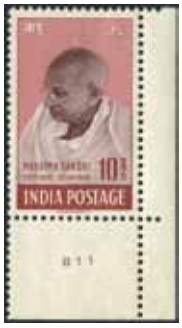

ex.911

ex.912

ex.915

ex.916

923

919

927

928

920

F 897 Bahamas S.G.115a * cat. £160 (2 ex.) pr.ex. (very fine mint) 40

898 Bangkok S.G.3 (wm CC) cat. £1400 vrijwel pr.ex. (used with small faults) 40

F 899 Brits Bechuanaland S.G.38e * cat. £150 pr.ex. (very fine mint) 50

F 900 Brits Bechuanaland S.G.40a * cat. £350 pr.ex. (very fine mint) 100

F 901 Brits Bechuanaland S.G.113 en 113a (extra flagstaff) * in pair cat. £180+ pr.ex. (very fine mint) 60

F 902 Brunei S.G.80ac * in blokken van 4 (2 ex.) cat. £170+ pr.ex. (very fine mint) 30

F 903 Ceylon S.G.334a * cat. £70 pr.ex. (very fine mint) 20

F 904 Cyprus S.G.2 * in blok van 4 met velrand cat. £76+ pr.ex. (very fine mint) 40

F ✉ 905 Cook Islands 1935 brief met scheepsstempel "Maunganui" en S.G.109 30

KF 906 Falklands S.G.20 */** in block of 6 upper row of 3 with shifted wm. lower 3 stamp without wm. major Falklands variety stamps NH margin with heavy hinge VF 300

F ✉ 907 Gold Coast 2 R-covers both from Axim (1908-1910) 30

F 908 Grenada S.G.109a * cat. £275 pr.ex. (very fine mint) 100

F 909 Grenada S.G.109 in paar met en zonder 'WARTAX' cat.-.- pr.ex. (fine and scarce) 100

F ✉ 910 Honduras aangetekende brief 1897 naar Duitsland met S.G. 38, 39, 49, 52, 53, 59 en 60 pr.ex. 80

F 911 India S.G.305-308 * cat. £375 pr.ex. (nr.308 no gum but rare with number margin) 100

F 912 India S.G.309-324 ** cat.2275 pr.ex. (very fine NH) 150

F ✉ 913 India p.w.s. "one Anna" met bijfr. "two Anna" naar Buenos Aires (1889) schaars 50

✉ 914 Brits India aangetekende brief van Batala naar Batavia (1934) met S.G.151 (2 ex.) 168 en 170 vrijwel pr.ex. (roest) 20

F 915 Kenya, Uganda en Tanganyika S.G.110-123 * cat. £375 pr.ex. (very fine mint) 100

F 916 Kenya, Uganda en Tanganyika S.G.110-123 * cat. £375 pr.ex. (very fine mint) 100

917 Kenya, Uganda Tanganyika 1939 kaart met tekst betreffende anti-semitische maatregelen in Duitsland. Interessant 20

F 918 Leeward Islands S.G.23a * cat. £275 pr.ex. (very fine mint) 100

F 919 Leeward Islands S.G.26a (dropped R) * cat. £550 pr.ex. (very fine mint) 150

F 920 Leeward Islands S.G.40 (2 ex.) en S.G.40a in strip van 3 * cat. £300+ pr.ex. (very fine mint) 100

921 Leeward Islands S.G.96a * cat. £140 pr.ex. (very fine mint) 40

922 Leeward Islands S.G.99 in veldeel van 50 met 99a (D.I.flaw) */** cat. £200+ pr.ex. (very fine mint) 70

F 923 Leeward Islands S.G.109ba cat. £450 pr.ex. (very fine used) 100

F 924 Britse Levant S.G.4 (2 ex.) op briefstukje w.o. met verschoven overdruk cat. -.- pr.ex. (very fine and scarce) 100

✉ 925 Malta P.O.W. cover ca.1916 to Constantinopel 20

926 Malta S.G.230a * cat. £80 pr.ex. (very fine mint) 30

F 927 Mauritius S.G.E5a (exclamation mark) * cat. £750 pr.ex. (very fine mint) 250

F 928 Mauritius S.G.E6b * cat. £750 pr.ex. (very fine mint) 250

935

941

ex.931

ex.936

ex.942

ex.937

943

944

ex.946

947

929

930

932

938

939

940

945

952

954

948

949

F ✉ 929 Mauritius briefkaart "inland post" 1896 met S.G.103 pr.ex. 40
F ✉ 930 Mauritius R-postal stationary 18 cents with add. 4 stamps to Leiden (1897) 30
F 931 New Guinea S.G.100-162 * cat. £425 pr.ex. (very fine mint) 130
F ✉ 932 New Hebrides 1940 R-Brief met S.G. 52-59 met Australische, Frans/Engelse en Ned. Indische censuur, interessant 80
933 King Edward VII Engeland S.G.1 in blok van 4 cat. £160 + pr.ex. 40
✉ 934 Nieuw Zeeland brief met S.G.118 certificaat Holcombe "scarce stamp on cover" 40
F 935 Nieuw Zuid Wales S.G.264C * cat. £325 pr.ex. (very fine mint) 60
F 936 Noord Borneo S.G.303-317 * cat. £1300 pr.ex. (very fine mint) 400
F 937 Pakistan S.G.17-19 * cat.£183 pr.ex. (very fine mint) 30
F ✉ 938 South Africa cover from the Netherlands 1901 'retour afzender' 'no communication' 50
F ✉ 939 South Africa postal stationary with add. ½d. Orange Free State and T.P.O. (R.P.K.) Heen to Belgium (1899) 50
F ✉ 940 Dutch postal stationary 5 cents to Bloemfontein, Oranje Vrijstaat with "post cards .... cannot be forwarded" 80
F 941 South Australia S.G163A (*) cat. £1100 pr.ex. (very fine unused no gum) 300
F 942 Seychellen S.G.135-149 ** (NH) cat. £500 pr.ex. (very fine unm. mint) 150
F 943 Seychellen S.G.198 ** (double print) pr.ex. (very fine unm.mint and rare) 80
F 944 Sungei S.G.1 cat. £4750 pr.ex. (almost very fine one short perf.) 600
F 945 Togo S.G.H35 in blok van 10 * incl.H357 * cat. £200+ pr.ex. (very fine mint incl. more than one variety) 80
F 946 Tangayika S.G.83, 84, 87 en 88 * cat. £560 pr.ex. 150
F 947 Tasmanië S.G.1 cat. £1500 vrijwel pr.ex. (beautiful stamp, but with a very small thin) 80
F 948 Togo S.G.H36 en H36d in paar * cat. £55+ pr.ex. (very fine mint) 20
F 949 Togo Britse bezetting S.G.32 (Mi.19) cat. £400 (€1000) pr.ex. (very fine used) with cert.BPA 100
950 Victoria S.G.362 * in blok van 4 cat. £140+ pr.ex. 30
951 Victoria S.G.D10 * en S.G.D20 cat. £220 vrijwel pr.ex./pr.ex. (fine/very fine) 30
F ✉ 952 Afghanistan brief (ca.1920) met Mi.187A pr.ex. (ex koning Faroek coll.) 40
✉ 953 Palestina Rode Kruis brief naar "Internment Camp no.1" (1943) 20
F ✉ 954 Saoedi Arabië aangetekende brief met Yv. nr.34 (3 ex.) van Djeddah naar Soerabaja (1926) vrijwel pr.ex. (gekreukt) 50

Biedingen onder € 10 worden niet uitgevoerd.
Biedingen lager dan 80% van de taxatie worden niet geaccepteerd.
Bids lower than 80% of our estimates are respectfully declined.

955

956

ex.972

ex.968

ex.972

970

ex.983

ex.984

ex.984

ex.987

ex.973

ex.975

ex.990

989

F ✉ 955 Turkije aangetekende brief met aangegeven waarde van Constantinopel naar Duitsland (1916) met Mi.118, 264, 270, en 285 pr.ex. schaars 50
✉ 956 Turkije p.w.s. met antwoordkaart van Costantinopel (1885) naar Duitsland 20

Engeland en gebieden, Midden Oosten, Noord- en Zuid Amerika in enveloppen

957 Engeland klassiek met veel Shilling waarden gestempeld Liverpool en iets gebruikt in Chili etc. 80
958 Engeland klassiek op 4 kaartjes en zakje met S.G.257 (ca.200 ex.) 100
959 Engeland S.G.914 (Mi.607) met verschoven groene kleur pr.ex. 10
960 Engeland ca.90 complete Coronation (Cinderella) sets en telefoonzegels (ca.1890) in complete velletjes 50
961 Engelse gebieden in oud rondzendboekje w.o. betere zegels 20
962 Engelse koloniën insteekboekje w.o. betere zegels 50
963 Engelse koloniën op 18 insteekkaartjes w.o. betere zegels cat.ca. £2400 (vlg. inzender) 130
964 Australië 6 ongetande ** blokken w.o. Mi. blok 64 hoge cat. 150
✉ 965 Australië 2 betere "parachute mails" (cat. A$230) en 2 betere p.w.s. 40
✉ 966 Rampenpost "damaged by sea water" 2 poststukken, één uit Burma, ander uit Palestina, interessant 60
✉ 967 Canada klassiek zegels en 11 poststukken, leuke koop 250
F ✉ 968 Two covers to the same German P.O.W., first to Cairo and then to Australia, lots of cancels and censors, interesting pair 50
✉ 969 Ceylon diverse poststukken 40
F 970 Hong Kong fiscaalzegel $200 in blokken van 4 (with gum) 50
✉ 971 Ierland 34 poststukken w.o. censuur, luchtpost, etc. 100
F ✉ 972 British India 1812-1860, 15 mostly complete covers with a wealth in cancellations including several from "Pondicherry" (French India) one from Sydney (Australia) via India and one from Calcutta to Inverness. Interesting lot 1500
F 973 Leeward Islands Edward II 8 zegels met "split frame" andere variëteiten (tevens 1 zegel Mauritius) 100
974 Malaya Federated States Barrefoot nr.5 £100 pr.ex. 30
F 975 Malaysië 3 specimen overdrukken en 2 hoge waarden fiscaal, leuk 150
976 Nepal diverse klassiek en modern 80
✉ 977 Papua 12 poststukken w.o. eerste vluchten 40
✉ 978 Rhodesië en Nyassaland Elizabeth II 2 grootformaat p.w.s. gebruikt 30
979 Victoria S.G.189 tanding 12½ Gibbons geen prijs pr.ex. 50
✉ 980 Zuidwest Afrika 1916-1918 25 poststukken 150
981 Egypte klassiek op Hawid kaart 40
982 Iran betere zegels op kaartjes 50
F 983 Israël 3 presentatieboekjes ca.1952 en 2 betere blokken, leuke koop 200
F 984 Israël betere zegels op 6 kaartjes 150
985 Israël betere zegels op kaartjes 150
986 Brazilië 1970-2005 in 5 plakschriftjes 10
F 987 Hawaï op 2 stockkaartjes klassiek w.o. 3 gekeurd Brun hoge cat. 100
988 Hawaï en Venezuela in 2 insteekboekjes w.o. betere ex. 40
F ✉ 989 Peru brief met Yv.14 (cat.1000) van Calao naar Lima 100
F 990 Brazilië Yv.10 cat.2000 vrijwel pr.ex. (cert. Moorhouse) 100

For boxes with an estimate of € 50 or less a minimum price of € 10 applies.
Voor dozen met een taxatie van € 50 of minder geldt een minimumprijs van € 10.

ex.1006

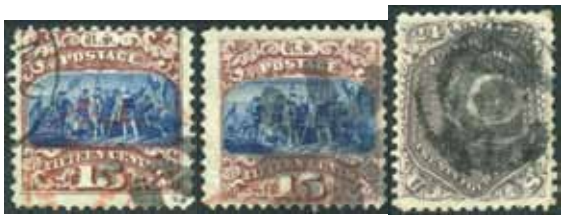
ex.1022

ex.1044

ex.1096

☒ 991 USA postwaardestukken w.o. geïllustreerd 40
☒ 992 USA ca.40 poststukken 20
993 Zuid-Amerika in insteekboekje w.o. betere zegels van Uruguay en Mexico 30

Engeland en gebieden, Midden Oosten, Noord- en Zuid Amerika in mappen

994 Engeland 1858-1900 gebruikt op albumbladen 50
995 Engelse koloniën 25 klassieke vervalsingen 50
996 Engelse koloniën klassiek op 7 zwarte kaarten, zeer hoge cat. Interessante koop 180
997 Engelse koloniën, leuke waarden gebruikt engros 80
998 Engelse koloniën op albumbladen w.o. beter Falklands 300
999 Engelse koloniën modern postfris op 4 stockbladen, alsmede iets Franse koloniën w.o. betere zegels 50
1000 Diversen w.o. 'N.W. Pacific' overdrukken in veldelen Leuke koop 60
1001 Barbados (on)gebruikt resp. postfrisse collectie op albumbladen 60
1002 Canada klassiek en postfris 40
1003 Hong Kong op 3 Hawidkaarten 20
1004 India diversen w.o. blokken ** 60
1005 Indische staten collectie op albumbladen alsmede iets India 30
F ☒ 1006 British India 8 old photograph's of bombardment of Madras in 1914 by German Cruiser Emden. including the newspaper of 1914 Int.lot 100
1007 Malaysia diversen op insteekbladen w.o. $-waarden postfris 70
1008 Malaysia diversen Trengganu, Selanor en Perlis met aardig ** 80
1009 Montserrat div. w.o. blokken ** op insteekbladen 90
1010 Nepal diverse klassiek op kaartjes en iets Tibet (vnl.nadrukken) bij Nepal lijkt veel echt. Na te zien 100
1011 New South Wales 1853-1930 gebruikte collectie op albumbladen w.o. betere zegels 30
1012 North Borneo, Sarawak, Brunei en Straits Settlements op insteekbladen 70
1013 Singapore jaarboek 1991 postfris 10
1014 Tristan da Cunha vrijwel geheel ** met betere ex. 70
1015 Turks & Caicos van klassiek op insteekbladen vnl. ** 50
1016 Zuid-Afrika gespecialiseerde collectie w.o. kopstaande watermerken 30
1017 Zuid-West-Afrika map met complete vellen, interessant 60
1018 Indiase staten engros op insteekbladen 50
1019 Ethiopië collectie op stockbladen w.o. betere 30
1020 Guatamala klassiek in veldelen w.o. Spiro vervalsingen, interessant 50
1021 Liberia collectie vanaf 1860 op oude albumbladen 60
F 1022 USA klassiek op Hawid kaart, iets gemengde kwaliteit, maar zeer hoge cat. 100
1023 USA klassiek op insteekkaartjes, alsmede Engeland en brieven Frankrijk, hoge cat. 40
1024 Zuid-Amerika klassiek op 3 zwarte insteekkaarten, hoge cat. 40

Engeland en gebieden, Midden Oosten, Noord- en Zuid Amerika in albums

1025 Engeland in 2 stockboeken met hoge cat. 150
1026 Engeland in 2 dikke stockboeken w.o. klassiek 40
1027 Engeland postfris 'Machins' in dik stockboek met hoge cat. 100
1028 Engeland klassiek en gros 30
1029 Engeland 1840-2005 (on)gebruikte resp. postfrisse collectie in 2 Davo albums w.o. betere zegels 200
1030 Engeland klassiek in ringband en stockboek w.o. betere zegels met hoge cat. alsmede iets Gibraltar 100
1030a Engeland samenstelling van Black Penny w.o. stempels, fragmenten en een aantal brieven 100
1031 Engeland gebruikte collectie in insteekboek 20

1032 Engeland collectie in dik stockboek w.o. betere zegels 60
1033 Engeland stockboek diversen w.o. postfris, gebruikte en boekjes 40
1034 Engeland perfins in insteekboekje alsmede 2 insteekboekjes met beter materiaal 130
1035 Engeland postzegelboekjes (38 st.) in insteekboekje 20
1036 Engeland 1841-1977 gebruikte collectie met hoge cat. 40
1037 Engelse gebieden ** in 2 insteekboeken w.o. Singapore 100
1038 Engelse koloniën in 3 stockboeken w.o. iets modern Hong Kong 20
1039 Engelse gebieden in Safe album w.o. betere zegels hoge cat. 80
1040 Engelse gebieden Coronation 1937 ongebruikt engros cat.ca. £500 40
1041 Engelse gebieden in 2 ringbanden 30
1042 Engeland en Kanaaleilanden postfris in 2 stockboeken 100
1043 Engelse gebieden in Afrika w.o. St. Helena en Mauritius vnl. ** 50
F 1044 Engeland en koloniën in album en 2 stockboeken w.o. betere zegels 130
1045 Engeland en gebieden in insteekboek w.o. betere zegels, tevens iets Bulgarije w.o. eerste emissie en sport 1931 en een kistje bundels Engeland 100
1046 Engelse koloniën in 6 stockboeken w.o. betere zegels, alsmede iets moderne landen 50
1047 Engelse koloniën collectie in 3 stockboeken w.o. vele betere zegels 130
1048 Stanley Gibbons catalogus 2013 10
1049 Engelse koloniën ongebruikte resp. postfrisse collectie in insteekboek w.o. diverse waarden 60
1050 Engelse koloniën in 2 dikke insteekboeken w.o. betere zegels 60
1051 Engelse gebieden vnl. ** in stockboek w.o. Virgin, Tristan en Montserrat 90
1052 Engelse gebieden vhl. ** met leuk Tonga 50
1053 Engelse koloniën in 3 insteekboeken 30
✉ 1054 Engelse gebieden ca.200 vnl. FDC's w.o. beter Rhodesië 50
1055 Australië, Nieuw Zeeland en Canada in 3 dikke stockboeken 30
1056 Australië 1913-1991 in 2 dikke stockboeken w.o. postfris daarbij iets postfris Nieuw Zeeland 130
1057 Australische gebieden w.o. postfrisse en gebruikte blokken 50
1058 Australische Staten collectie in insteekboekje w.o. betere zegels 80
1059 Australische staten w.o. "O.S" overdrukken. Aardige koop 200
1060 Brits India en Staten 1854-1990 grotendeels gebruikte collectie in groen album 60
1061 Canada en div. koloniën vnl. klassiek in 2 stockboeken 50
1062 Canada postfrisse collectie in 2 Lindner albums 50
1063 Canada gebruikte, ongebruikte resp. postfrisse collectie in 2 stockboeken 80
1064 Gibraltar 1937-2008 grotendeels postfrisse collectie in dik insteekboek 40
1065 Guernsey, Jersey, Alderney and Man 1969-1985 grotendeels postfrisse collectie in Davo album 30
1066 Hong Kong stockboekje "with modern $20 and $50 stamps used" (ca. 200 ex.) 20
1067 Ierland 1929-2007 ongebruikte resp.postfrisse collectie in Lindner album en insteekboek 70
1068 India in insteekboekje w.o. betere zegels 50
1069 Kanaaleilanden postfrisse collectie in Davo album en dik stockboek 80
1070 Nieuw Zeeland 2000-2014 gebruikte collectie blokken, schaars materiaal met hoge nieuwtjesprijs 250
1071 Nieuw Zeeland collectie postzegelboekjes (ca.100 stuks) 150
1072 Zuid-Afrika 2 insteekboeken met vnl. postfris w.o. 'plate blocs' 80
1073 Dubai en Quatar in insteekboek 20
1074 Egypte 1866-1984 collectie in 2 dikke stockboeken w.o. betere zegels 200
1075 Egypte in 2 stockboeken 20
1076 Israël postzegelboekjes, automaatstroken en jaargang 2009 in SAFE album en 2 stockboeken 40
1077 Israël postfris in 2 insteekboeken 20
1078 Israël collectie in 3 album w.o. blok 1 postfris en Judaica 70
✉ 1079 Israël collectie met moderne poststukken, interessant 20
1080 Israël 1952-1991 grotendeels postfrisse collectie in Kabe album en insteekboekje 40
1081 Israël stockboek met Cinderella, voorlopers, 2 oude landkaarten, etc. 70
1082 Israël in 2 albums 30
1083 Israël collecties postfris en gebruikt, beide met tab in 4 albums 150
1084 Iran in 2 stockboeken w.o. klassiek 60
1085 Perzië collectie in Scott album vanaf 1891 100
1086 Perzië en Turkije in 2 stockboeken 60
1087 El Salvador klassiek in 2 insteekboekjes 50
1088 Midden- en Zuid-Amerika in 3 Yvert albums 100
1089 Midden- en Zuid-Amerika grotendeels gebruikte collectie in album w.o. Mexico en betere zegels 100
1090 Midden- en Zuid-Amerika in 4 stockboeken w.o. Mexico en Brazilië 60
1091 USA 1851-1998 gebruikte resp. ongebruikte collectie in 3 Schaubek albums w.o. betere zegels met hoge cat. 200
1092 USA insteekboek met ongetand materiaal Parkenserie 1934 w.o. "Plate blocks" etc 40
1093 vervallen 0
1094 USA precancels in 2 insteekboeken ca.3500 stuks 150
1095 USA precancels collectie van ruim 5600 stuks in 3 insteekboeken 200
F 1096 USA stockboek met port- en krantenzegels w.o. betere waarden 150
1097 USA 1847-1993 grotendeels gebruikte collectie in 2 Davo albums en stockboekje w.o. betere zegels 100

ex.1120

ex.1162

ex.1123

ex.1123

1098 USA collectie in dik insteekboek w.o. klassiek en betere zegels 50
1099 USA collectie in 2 dikke stockboeken w.o. klassiek en iets postfris 50
1100 USA in dik insteekboek w.o. klassiek 30
1101 USA errors in album 15
✉ 1102 USA ca.190 FDC's w.o. aardige ex. 20
1103 USA grotendeels gebruikte collectie in 2 Schaubek albums en stockboek, 2 jaarsets en postfrisse vellen 60
1104 USA perfins in 2 stockboeken w.o. fiscaal 50
1105 USA collectie Back of the Book in Davo album met aardig Luchtpost 20
1106 USA precancels in 2 oude insteekboeken 125
1107 Zuid-Amerika 1850-1940 (on)gebruikte collectie in 2 grote klembanden Leuke koop 300
1108 Zuid-Amerika in 2 stockboeken 40
1109 Zuid-Amerika postfrisse voorraad, Fillipijnen FDC's etc. in 4 stockboeken met hoge cat. 80

Engeland en gebieden, Midden Oosten, Noord- en Zuid Amerika in dozen

✉ 1110 Engeland doos met prentbriefkaarten ca.120 stuks 40
1111 Midden- en Zuid Amerika doos met insteekboekjes, rondzendboekjes en zakjes 60
1112 Engeland doosje met postzegelboekjes w.o. oudere 50
✉ 1113 USA doos met postwaardestukken w.o. klassiek 50
✉ 1114 India diverse poststukken en zegels 70
1115 Nepal zegels en poststukken hoge cat. 130
1116 Zuid-Amerika diversen klassiek op kaartjes 200
1117 Brazilië klassiek doos met stockkaarten en zakjes w.o. diverse stempels 130
1118 Engelse koloniën doos met stockkaartjes en zakjes 60
1119 Engelse koloniën doos met 6 stockboeken en insteekboek Perzië 80
F 1120 Engelse koloniën George VI en Elizabeth II postfrisse series cat.ca. £1200 mooie koop 280
1121 Engeland modern ongebruikt zonder gom ruim £500 50
1122 Panama doosje vnl. klassiek materiaal op rondzendblaadjes 60
F ✉ 1123 Engelse koloniën poststukken in schoenendoos (ca.200 stuks) w.o. betere ex. Mooie koop 300
1123a Iran en Irak doos met 2 ringbanden, insteekboekjes, 3 rondzendboekjes en 2 mappen, alsmede Dubai Jamboree 1963 set 60
1124 Australië gebruikte collectie in 3 luxe Davo albums en stockboek 200
1125 India en staten doos met ringband, 4 stockboeken en map w.o. betere zegels 300
1126 Engeland en gebieden doos met album en 3 gouden zegels van Staffa eiland in lijst 50
1127 Malta 1968-1989 postfrisse collectie op albumbladen 30
✉ 1128 Midden-Oosten 104 poststukken w.o. beter Jordanië 60
1129 USA doosje met ongebruikt materiaal op briefstukjes hoog nominaal 20
1130 Engelse koloniën doos met 2 albums, 4 insteekboeken en 3 insteekboekjes w.o. klassiek. 60
1131 Engelse koloniën in 6 stockboeken 130
1132 Hong Kong doos met modern postfris, FDC's w.o. "Definitives" 180
1133 Israël 1948-2008 grotendeels postfrisse collectie in 8 luxe Safe albums w.o. betere 250

1134 Engelse koloniën in 13 stockboeken (1 boek Frankrijk en koloniën) hoge cat. 200
✉1134a Engeland ca.120 poststukken 50
✉ 1135 Diverse Midden-Oosten, leuke koop 100
✉ 1136 Engelse koloniën doos met poststukken w.o. betere 80
1136a Engeland modern postfris doos met jaarsets en mapjes 70
1137 Engelse koloniën in 14 stockboeken w.o. klassiek, betere series ** en gigantische hoeveelheid Indiase staten, leuke koop 100
✉ 1138 Israël FDC's 1948-2007 verhuisdoos met 7 albums w.o. betere, alsmede 4 ringbanden met informatie 50
1139 Engeland en gebieden en Frankrijk in 4 albums w.o. betere ex. (ca.600 stuks) 80
1140 Maleise staten, Singapore, etc. in 6 stockboeken tevens iets diversen 150
1141 Engeland en koloniën doos met 2 albums, 2 ringbanden, 2 stockboeken en doos met zegels en albumbladen 50
1142 Engelse gebieden in 7 albums/stockboeken en albumbladen w.o. minder mooie "Black penny" 150
1143 Zuid-Amerika vnl. klassiek in 10 stockboeken en op albumbladen, hoge cat. 200
1144 USA collectie in 3 albums w.o. modern postfris en klassiek, leuke koop 200
1145 Canada doos met ** postzegelboekjes, album, stockboek en zakjes alsmede iets USA met hoge frankeerwaarde 200
1146 Engelse koloniën in 9 stockboeken 50
1147 Engeland 25 'Prestige' boekjes 60
✉ 1148 USA doos poststukken groot aantal 10
1149 USA klassiek doos met stockkaartjes, rondzendboekjes en mapjes w.o. betere zegels 130
1150 Pakistan doos met 2 insteekboekjes, 6 speciale schriftjes, stockkaarten en enkele poststukken, interessant 40
✉ 1151 Midden- en Zuid-Amerika doos met ca.270 poststukken w.o. klassiek 60
1151a Midden-Oosten doos met rondzendboekjes, blokken en poststukken 50
✉ 1152 Engeland doos FDC's ca.250 stuks 50
1153 Canada doos met boekjes en zakjes w.o. veel series postfris 30-er jaren van $10 en $20 leuke koop 150
✉ 1154 Engeland doos met poststukken fdc's en postzegelboekjes 50

1178

ex.1181

1155 Australische staten op 19 stockkaarten w.o. betere zegels, iets fiscaal en perfins 80
1156 USA klassiek doos met zakjes en mapjes w.o. diverse stempels 40
1157 Argentinië en Brazilië in doos 60
1158 Canada en USA gebruikt op albumbladen w.o. zeer aardig klassiek 100
1159 Midden- en Zuid-Amerika mooie collecties op albumbladen en ongebruikte p.w.s. 200
1160 Midden-Oosten in 7 stockboeken en diverse zakjes 50
✉ 1161 Zuid-Amerika poststukken 40
F 1162 USA doos met beter materiaal enorme cat. 250
1163 Marshall eilanden 1984-1994 postfrisse collectie op albumbladen 50
1164 USA postfris in doos ca. $610 frankeerwaarde 100
1165 USA ongebruikt resp. postfris in doos, hoge frankeerwaarde 50
1166 USA precancels doos met albumbladen, 4 rondzendboekjes en zakjes 50
1167 Zuid-Amerika klassiek op kaartjes w.o. variëteiten één en ander met hoge cat. 100
1168 Engeland en Engelse koloniën met klassiek, George VI, Zuid-Afrika etc. leuke koop 250
✉ 1169 Israël doos met ca.800 FDC's 10
1170 Australië doos met postzegelboekje nominaal ca. €400++ (ca.200 stuks) 180
✉ 1171 Engeland doos met numismatic covers cat. £342 (2006) 50
1172 Engelse koloniën klassiek in rondzendboekje cat.ca. £2000, alsmede map Sudan 100
1173 Engeland modern postfris ca. £170 nominaal 30
1174 Midden- en Zuid-Amerika in 22 insteekboeken, aardige koop 100
1175 Midden- Zuid-Amerika doos met 4 dikke stockboeken w.o. Mexico, alsmede Michel catalogus 60
1176 Engelse koloniën in doos met 15 stockboeken/cahiers 70

Europa losse nummers

F 1177 België nrs.1 en 2 op kleine velletje met Guilloche druk pr.ex./vrijwel pr.ex. (20c iets getint) 100
F 1178 België OCB nr.113 met stempel "Depot Relais Brussel 33". Schaars pr.ex. 10
✉ 1179 België 1924 p.w.s. 15 cent met firmaperforaties "A.D." 20
1180 Bulgarije Mi.67 UMS * cat.150 pr.ex. 20
F 1181 Denemarken Mi.66 en 81 cat.240 pr.ex. 30

ex.1185

1187

1188

1189

1190

ex.1191

1192

ex.1195

ex.1198

ex.1199

ex.1200

ex.1202

1182

1183

1204

1205

1206

1207

ex.1209

ex.1211

ex.1210

ex.1213

1214

1215

F ✉ 1182 Bayern p.w.s. 5 Pfennig met dubbel waarde inschrift waarvan één omgekeerd. Schaars 30
F ✉ 1183 Oldenburg vouwbrief (1854) met Mi.2 en langstempel Tossens cat.10++ pr.ex. 10
✉ 1184 Würtemberg brief met Mi.25 pr.ex. 10
F 1185 Norddeutsche Bund Mi.12, 24a en 24b cat.110 pr.ex. 20
1186 Reich Mi.8 cat.400 pr.ex. 40
F 1187 Reich Mi.11 cat.500 pr.ex. (attest Basel) 50
F 1188 Reich Mi.11 cat.500 pr.ex. (keur Sommer) 50
F 1189 Reich Mi.21B cat.800 pr.ex. (attest Brugger) 80
F 1190 Reich Mi.30 cat.600 pr.ex. (attest Krul) 60
F 1191 Reich Mi.63-66 cat.550 pr.ex. 100
F 1192 Duitsland Mi.82A pr.ex. met stempel "Stuttgart Telegraph" 20
1193 Reich Mi.nrs.177, 179, 181, 184 en 190 cat.1206 pr.ex. (zegels met keur, nr.181 attest Weinbuch) 150
1194 Reich Mi.318b, 329b, 321b, 323b, 326b, 327b, 329b en 330b cat.1390 pr.ex. (alle met keur) 150
F 1195 Reich Dienst Mi.nrs.82, 83, 84 en 88 cat.810 pr.ex. (alle met keur) 100
✉ 1196 Bund nrs.113-115 op speciale brief cat.200 pr.ex. 20
1197 Bund 2 moderne misperforaties Mi.nr.429 en 1767 pr.ex. 10
F 1198 Sovjet Zone Bezirk Berlin 3 Mi.166I-181I cat.460 pr.ex. (keur Dr. Böheim) 80
F 1199 Berlijn nr.1-20 ** pr.ex. (keur Schlegel, 84 Pfg niet gekeurd) 80
F 1200 Berlijn nrs.21-34 cat.900 pr.ex. (1M en 2M keur Schlegel) 180
1201 Duits Nieuw Guinea Mi.106 (incl.1B) en 7-9 cat.170 pr.ex. 30
F 1202 Marshall Islands M.13, 14 (2 ex.) en 15 met penvernietiging vrijwel pr.ex. w.o. "Nauru" 20
✉ 1203 Duitsland p.w.s. Mi.SFP nr.1 met bijfr. cat.80+ pr.ex. 30
F ✉ 1204 Duitsland krant met band van Nederlands tuinbouwbedrijf. Leuk 10
F ✉ 1205 Duitsland geïllustreerde reclame p.w.s. met volledige inhoud "Kartenbrief" pr.ex. 30
F ✉ 1206 Duitsland brief met Mi.101(2 ex.) naar keizerin Augusta Victoria in Amerongen 1919 gecensureerd!!! de Keizer vertrok kort daarna naar Doorn. (schaars) 100
F ✉ 1207 Duitsland 1920 Dienst Mi.57 (2 ex.) op p.w.s. met "Schwarzung" keur "Winkler" 20
✉ 1208 Saargebied 1936 R-brief per "Eilboten" met Mi.492 (2 ex.) en Mi.515 van "Gerichtshof ... Soc. des Nations" schaars 50
F 1209 Sovjet-zone Bezirk 27 Güstrow Mi.166 VIII-181 VIII (ex.171 VIII) cat.260 pr.ex. (keur Ballschmidt) 50
F 1210 Sovjet Zone Bezirk 16 Mi.166III-181III cat.284 pr.ex. (keur Dr.Böheim) 40
F 1211 Frankrijk Yv.162-169 ** cat.530 pr.ex. 100
F 1212 Franse post Jeruzalem Yv.2 * cat.400 pr.ex. 40
1213 Frankrijk Yv. luchtpost 37 ** (2 ex.) 2 ongetande proeven met randstuk pr.ex. 50
F ✉ 1214 Frankrijk 1918 eerste vlucht "Paris-St. Nazaire" 40
F ✉ 1215 Ballon Monté "Gazette des Absents" 7 Janvier 1871 naar Equancourt (Somme) 50
1216 Frankrijk Yv.blok nr.3 ** cat.800 pr.ex. 100
✉ 1217 Italië prentbriefkaart met stempel "Pelligrino int. Scout 1925" 20
1218 Liechtenstein Mi.34B cat.450 pr.ex. 40
✉ 1219 Liechtenstein FDC met Mi.247 cat.360 pr.ex. 50
1220 Monaco blok Yv.9 ** en 9A ** cat.655 pr.ex. 70

1221
Herrn Hans Wraschitz
bei Gebrüder Huber
durch die Österreichische Post
3179
Konstantinopel

1223
Correspondenz-Karte
WIEN
Wein u. Bier Depot
Kaaden
Böhmen

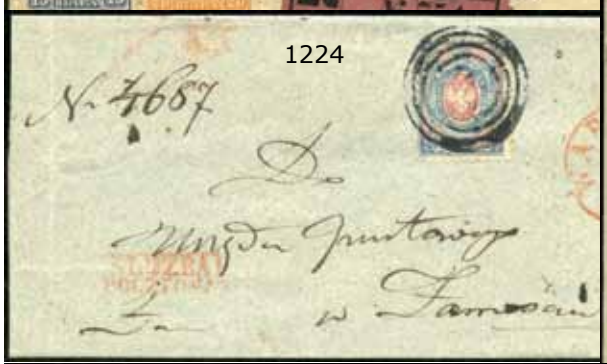
1224
N. 4687

1226
BY AIR MAIL
R 507
Neura
Riccardo Cerutti
Via S. Luca n. 1/3
Genova
Italia

1228
VISIT CAUCASUS
THE CROSSROAD OF NATIONS!
Betr. Techniker L.A. Bonewa
USSR. Odessa
Seizewstr.3, Wohnung 44
INTOURIST
MOSCOW HOTEL METROPOLE

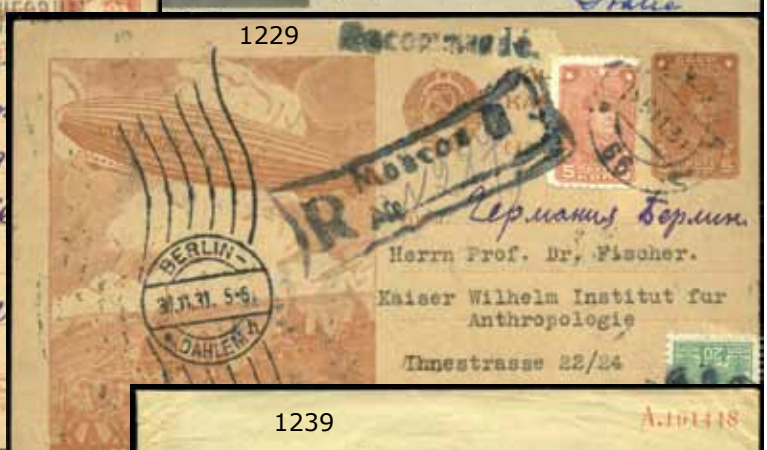
1229
Recommandé
Германия Берлин
Herrn Prof. Dr. Fischer.
Kaiser Wilhelm Institut fur Anthropologie
Ihnestrasse 22/24
BERLIN
DAHLEM

1231
EINSCHREIBEN
Wilhelm Demme
Hersfeld
Hessen
24 ІЮНЯ 1904

1239
VIA FRANCIA
Sres.
Blohm y Compañia
PUERTO CABELLO
Rep. de Venezuela

ex.1235

ex.1232

ex.1238

1237

ex.1236

ex.1241

1227

1233

ex.1242

1245

1246

1247

ex.1250

F ✉ 1221 Montenegro R-brief naar Constantinopel via It.post (9 maart 1910) 80
1222 Oostenrijk Mi.nr.11 type I cat.300 pr.ex. 40
F ✉ 1223 Oostenrijk R-p.w.s. Mi.Pl met bijfr. van Wenen naar Kaaden (1875) schaars 70
F ✉ 1224 Polen poststuk (ca.1860) met Mi.nr.1 cat.750 pr.ex. 100
✉ 1225 Portugal R-brief met Ceres frankering (1 esc. 45c) naar Ned. Indië (1920) 20
F ✉ 1226 Portugees India 1950 R-p.w.s. met bijfrankering van Neura naar Italië 50
F 1227 Rusland Mi.1 (2 ex.) cat.1500 vrijwel pr.ex./ pr.ex. (one very fine, other average) 150
F ✉ 1228 Rusland geïllustreerde p.w.s. Mi.P91 pr.ex. (3 stuks) 30
F ✉ 1229 Rusland geïllustreerde p.w.s. Mi.P91 met Zeppelin motief pr.ex. (2 stuks) 20
✉ 1230 Russische Levant Mi.P1 Constantinopel 1902 naar Zwitserland 40
F ✉ 1231 Russische post Levant R-brief van Jeruzalem 1904 naar Duitsland gefr. met 10 para (10 ex.) schaars 80
F 1232 Spanje Cabo Juby Ed.85-101 * (Mi.A64-80) cat.460 pr.ex. 70
F 1233 Spanje Ed.129 * (Mi.119) cat.725 vrijwel pr.ex. (fine mint, short perf.) 60
1234 Spanje Mi.948-949 ** (Ed.1015-1016) cat.405 pr.ex. 60
F 1235 Spanje Mi.975-982 * (979-981 **) Ed.1075-1082 cat.670 pr.ex. 90
F 1236 Spanje Mi.985-986 ** (Ed.1083A-1083B) cat.560 pr.ex. 80
F 1237 Spanje Mi.987II ** (Ed.1090) cat.480 pr.ex. 40
F 1238 Spanje Mi.1019-1020 * (Ed.1124-1125) cat.615 pr.ex. 90
F ✉ 1239 Spain private stationary 10 cent with add. postage scarce 40

ex.1251

ex.1252

✉ 1240 Vaticaan 1930 R-cover with Yv.38 to Egypt scarce 30
F 1241 IJsland Mi.172-174 cat.4200 pr.ex. (attest Svendsen) 800
F 1242 Zweden Mi.6 en 13 cat.760 pr.ex. (Mi.6 attest Baseler Prüfstelle) 100
KF 1243 Zweden Mi.85 cat.4500 pr.ex. (attest Grønlund) 800
✉ 1244 Zweden brief met Yv.86-95 (Fa.115-125) cat.465++ pr.ex. 50
F 1245 Zwitserland Mi.6I (Zu.14I) cat.1300 pr.ex. (attest Renggli) 130
F 1246 Zwitserland Mi.7II (Zu.15II) cat.480 pr.ex. (Befund Renggli) 50
F 1247 Zwitserland Mi.19 (Zu.21) cat.480 pr.ex. (Befund Renggli) 50
1248 Zwitserland 13II (Zu.22G) met stempel Schoftland cat.20 pr.ex. (attest Bach) 10
1249 Zwitserland nr.45-49 (Zu.53-57) cat.850 pr.ex. (nr.49 Befund Renggli) 80
F 1250 Zwitserland Mi.nr.58B, 59B, 61B, 62B en 63B (Zu.66B-71B) cat.1360 pr.ex. (attest 40 RP Liniger) 130
F 1251 Zwitserland Völkenbund Mi.(1-15 incl . 9z-12z (Zu.1-15 en 9Z-12Z) cat.660 pr.ex. 80
F 1252 Zwitserland Völkenbund Mi.26-35 (Zu.17, 27-35) cat.300 pr.ex. 30

1254

1256

ex.1263

1253

ex.1269

ex.1271

ex.1274

ex.1314

1291

ex.1298

ex.1277

ex.1294

ex.1305

F 1253 Zwitserland Port Mi.14 (Zu.10) cat.220 pr.ex. (attest Bach) 30
F 1254 Zwitserland Mi.blok nr.5 ** cat.450 pr.ex. 80
✉ 1255 Zwitserland R-brief met "League of Nations" met Zu.nr.40 cat.225+ pr.ex. 30
F ✉ 1256 Zwitserland geïllustreerde p.w.s. "Hotel Victoria Bale" 30

Europa in enveloppen

1257 België betere zegels op kaartjes w.o. klassiek 150
1258 België en Spanje vervalsingen op stockkaartje 20
1259 België postzegelboekjes OCB nr.914B ** cat.200 pr.ex. 20
1260 België OCB E1-E6 ** in blok van 4 cat.120 pr.ex. 10
1261 België OCB nrs.675-682 *, 684 * en 688 * met opdruk "min 10 per 100" pr.ex. 10
✉ 1262 Belgisch Congo 13 p.w.s. 20
F 1263 Bulgarije klassiek op 10 kaartjes hoge cat. 130
1264 Denemarken klassiek op 4 kaarten 60
1265 Duitsland betere blokken w.o. DDR Karl Marx 80
1266 Bayern "Offene Muhlrad Stempel" leuke partij met 9 poststukken en ca.140 zegels 80
1267 Duitsland Staten en Reich, betere zegels op 5 kaartjes 150
1268 Duitsland ca.1890 lokaal post Hamburg (ca.90 stuks) 10
F 1269 Duitsland eerste emissies Adelaars en Staten, leuke koop 150
1270 Duitsland diverse betere zegels en post-stukken 130
F 1271 Betere zegels vnl. Bund en Berlijn op 21 kaartjes, hoge cat. 100
1272 Duitsland Infla zegels met "Dienstmarke" overdruk vermoedelijk zeer hoge cat. 50
✉ 1273 Saarland en Saar 27 poststukken en één zegel 50
F 1274 Saargebied Keerdrukken w.o Mi.53AVI *, 55AVI ** etc cat.260 pr.ex 50
1275 Sudetenland kleine collectie met valse opdrukken 20
1276 Duitse Levant Turkije Mi.51 (21 ex.) cat.1680 vnl. mooi gebruikt 100
F ✉ 1277 Duitsland 7 betere poststukken w.o. p.w.s. ".... Marine Schiffsposten" , Do.X etc. 100
1278 Estland diversen met hoge cat. w.o. vals. Interessant 40
1279 Finland klassiek w.o. herdrukken op 3 kaartjes 50
1280 Frankrijk Yv.256 ** en luchtpost 7 cat.207 pr.ex. 20
1281 Monaco blok "100 postzegels" (1985) getand/ ongetand ** 60
1282 Frankrijk 4 specifieke blokken w.o. "Meilleurs Voeux" 2005 cat.250 pr.ex. 20
✉ 1283 Frankrijk en gebieden 4 betere poststukken w.o. gebruikt in Alexandrië 100
1284 Griekenland Chios Mi.nr.1 (2 ex.) op insteek-kaartje (beide met keur) 20
1285 Griekenland en gebieden 12 kaartjes met klassiek, leuke koop 100
✉ 1286 Griekenland ca. 90 poststukken w.o. betere ex. 80
✉ 1287 Italië en gebieden 2 betere poststukken 40
✉ 1288 Italië ca.80 poststukken w.o. betere ex. 80
✉ 1289 Lombardije Venetië voorfilatelie poststukken 1830-1860 (17 stuks) 20
1290 Italië en staten op 7 kaartjes 70
F 1291 Italië 1863 "Dubbeldruk/proef" met cert. Raybaudi 50
1292 Italiaanse staten 5 vervalsingen op insteek-kaartjes 10
1293 Italiaanse koloniën postfrisse complete series Sass.ca.800 goed motief 50
F 1294 Italië 30 zegels lokaalpost Rimini ca.1875 schaars 50
✉ 1295 Liechtenstein ca.60 poststukken w.o. betere FDC's 40
✉ 1296 Litouwen 8 betere p.w.s. met voornamelijk "Hebreeuwse" tekst, interessant 50
1297 Luxemburg postfrisse series van ca. €270 20
F 1298 Noorwegen diversen klassiek w.o. betere stempels en zegels cat.2400+ 150
1299 Noorwegen klassiek en iets diversen in 3 oude rondzendboekjes 150
1300 Oostenrijk engros w.o. Luchtpost vogels 90
1301 Oostenrijk klassiek w.o ca.200 stempels 30
1302 Polen "Back of the Book" op insteekkaartje, hoge cat. 40
1303 Portugal klassiek op 10 kaarten 100
✉ 1304 Portugal 17 poststukken 30
F 1305 Portugal klassiek op 10 kaarten, hoge cat. 200
1306 Portugees Timor 1946 luchtpost opdrukken ** zegels getint 20
1307 Portugal postzegelboekje kastelen compleet 20
1308 Portugees Timor CE 271-272 **, 287-289 **, 305-314 */** en luchtpost 15-23 * cat.202 pr.ex. 40
1309 Portugees Timor sport 1962 ** en uniformen 1964 ** in blokken van 4 20
✉ 1310 Rusland 2 poststukken met "massa" frankering 20
1311 Rusland Wladiwostok Mi.15A ** plakker op velrand, compleet velletje van 25 stuks cat.175++ pr.ex. 20
✉ 1312 Rusland 1866-1901 33 postwaardestukken w.o. betere ex. 70
✉ 1313 Spanje diverse poststukken w.o. burgeroorlog 40
F 1314 Spanje 50 klassieke vervalsingen op 2 insteekkaartjes, interessant 100
1315 Andorra tussen Ed.47 en 55 ** in blok van 4 40
1316 Spanje en Spaans Marokko op 2 insteek-kaartjes w.o. Burgeroorlog 20
1317 Spanje 2 insteekkaartjes met betere zegels en series 40- en 50-er jaren 30
1318 Tsjechoslowakije overdrukken "Slovensko" 40
1319 IJsland postzegelboekjes en blokken 40
1320 IJsland Yv.94-97 * cat.500 pr.ex. (zware plakker) 30
1321 Zweden klassiek met hoge cat. 50
1322 Zweden proefdrukken 1937 in diverse kleuren en afwijkingen 60
1323 Zwitserland blok Mi.1 "NABA" cat.750 vrijwel pr.ex. 70
1324 Zwitserland rondzendboekje met veel betere zegels en series o.a. Pax cat.ca.8000 (vlg. inzender) 250

ex.1359

ex.1334

ex.1327

ex.1368

ex.1354

✉	1325	Zwitserland ca.90 poststukken en voorkanten met leuke frankeringen	70
✉	1326	Zwitserland en Oostenrijk div. poststukken	20
F	1327	Zwitserland Nations Unies Mi.1-20 ** met randstuk (Zu.1-20) cat.600 pr.ex.	70
✉	1328	Zwitserland 3 betere Lp. stukken w.o. duivenpost 1934	40
	1329	Europa diversen w.o. Bosnië ongetand en Danzig engros	100
	1330	Scandinavië klassiek op 8 kaartjes	80
	1331	Estland, Letland, Polen en Bund op 2 stockkaartjes met betere series	20
✉	1332	Zwitserland postwaardestukken 1909-1920, 19 stuks	20
	1333	Stockkaarten (10 stuks) met betere zegels en series Europese landen cat.16.380 (vlg. inzender)	200
F ✉	1334	Oost-Europa ca.60 poststukken w.o. Bulgarije	60
	1335	Europa betere zegels op kaartjes w.o. Spanje en Nederland	150

Europa in mappen

	1336	Albanië diversen op kaartjes	40
	1337	België klassiek en ongebruikt w.o. veldelen	50
	1338	België OCB nrs.F1627/35-10 ** en 20 ** cat.195 pr.ex.	20
	1339	België diversen w.o. betere zegels	80
	1340	België spoorwegen, dienst en telegraaf op albumbladen	30
	1341	België op insteekbladen w.o. betere	50
	1342	Bosnië vrijwel complete collectie op albumbladen w.o. ongetand	80
✉	1343	Bosnië Herzegowina 20 poststukken en 17 ongetande zegels, leuke koop	100
	1344	Deens West-Indië (on)gebruikte collectie w.o. nr.1	50
	1345	Denemarken klassiek op albumbladen w.o. 'Skilling' waarden	80
	1346	Denemarken klassiek op albumbladen w.o. betere ex.	100
	1347	Bayern "Muhlrad stempels" ca.50 stuks	10
	1348	Pruissen 1850-1867 gebruikte collectie op stockblad w.o. betere zegels	20
	1349	Nord-Deutscher Bund 1868-1870 (on) gebruikte collectie op albumblad, hoge cat.	130
	1350	Reich map met complete vellen en veldelen cat.ca. €6800++ (vlg.inzender)	100
	1351	Amerikaanse en Britse zone map met complete vellen en veldelen	30
	1352	Duitsland blokken w.o. Goethe en veldelen, alsmede blokken andere landen	40
	1353	DDR betere blokken op insteekblad w.o. blok 7 overwegend gebruikt	50
F	1354	Duitsland lokaalpost ca.800 stuks, prachtkoop	80
	1355	Duitsland diversen w.o. Euro frankeerwaarde	100
	1356	Finland spoorwegzegels ** w.o. proeven en hoge waarden	100
	1357	Finland vanaf klassiek op insteekbladen	40
	1358	Fiume op albumbladen (cat.3500 vlg.inz.)	40

ex.1365

ex.1365

ex.1393

F	1359	Frankrijk ongetande zegels op insteekblad, hoge cat.waarde, interessant	80
	1360	Frankrijk treinstempels/Courvoisiers collectie op albumbladen	30
	1361	Frankrijk Yv.3733 ** in compleet vel zonder fosfor	80
	1362	Frankrijk Yv.3802 ** met fosfor in veldeel met rand van 16 stuks	50
	1363	Frankrijk en koloniën w.o. beter "Back of the Book"	50
	1364	Italië Olympische Spelen Mi.1064-1072 op speciale folder met handtekeningen	20
F	1365	Italië diversen op albumbladen	100
✉	1366	Italië "Exposizione di Milano 1906" 7 poststukken	30
	1367	Luxemburg klassiek en postfris 50-er jaren en gros	130
F	1368	Noorwegen 1854-1940 (on)gebruikte collectie met mooie nr.1	100
	1369	Oostenrijk en Levant collectie op album-bladen w.o. betere zegels	40
	1370	Oostenrijk klassiek, vogels ongebruikt en poststukken Leuke koop	70
	1371	Oostenrijk 1945 opdrukken op Hitlerzegels op albumbladen	20
	1372	Oostenrijk 1850-1940 (on)gebruikte collectie op albumbladen, hoge cat.	100
	1373	Portugees India collectie op albumbladen w.o. betere zegels	30
	1374	Portugal diversen w.o. betere blokken	90
	1375	Portugese koloniën op albumbladen	30
	1376	Portugees Ponta Delgada 1892-1898 (on) gebruikte collectie op albumbladen	40
	1377	Portugees Quionga, Comp. de Moçambique en Lourenço Marquez op albumbladen grotendeels ongebruikt	80
	1378	Portugees Macau 1948-1974 (on)gebruikte collectie op albumbladen	40
	1379	Portugees Funchal 1892-1897 (on)gebruikte collectie op albumbladen	40
	1380	Portugees Inhambane 1911-1914 kleine ongebruikte collectie op albumbladen	20
	1381	Portugees Angra 1892-1905 (on)gebruikte collectie op albumbladen	20
	1382	Portugees st. Tome en Principe 1949-1970 grotendeel ongebruikte collectie op album-bladen	30
	1383	Portugees Mozambique 1938-1953 (on) gebruikte collectie op albumbladen	20
	1384	Portugees Madeira 1868-1925 (on)gebruikte collectie op albumbladen	130
	1385	Portugees Horta 1892-1905 (on)gebruikte collectie op albumbladen	40
	1386	Portugees Angola 1938-1966 (on)gebruikte collectie w.o. betere zegels	80
	1387	Portugees Moçambique "mineralen" 1971 in blokken van 4	10
	1388	Azoren 1868-1926 kleine (on)gebruikte collectie w.o. betere zegels en series	180
	1389	Portugese koloniën 1868-1950 vnl. gebruikte collectie op albumbladen	100
	1390	Rusland complete vellen postfris w.o. oud	80
	1391	Servië en Montenegro op stockbladen en rondzendbladen w.o. stempels	40
	1392	Slowakije Mi.2-22 * op albumblad cat.275 pr.ex.	30
F	1393	Spaanse Burgeroorlog (Civil War) 60 blokken incl. "blocks in blocks of 4". Zeldzame koop	100
	1394	Spaanse koloniën (on)gebruikte collectie op albumbladen w.o. aardig Cuba, etc.	300
	1395	Spaans Andorra w.o. Europa 1972 hoofd-zakelijk postfris alsmede Frans Andorra	60

ex.1400

ex.1417

ex.1427

ex.1407

ex.1418a

✉	1396	Turkije 2 paspoorten w.o. met Griekse fiscaalzegels en poststukken	50
✉	1397	IJsland speciale prentbriefkaarten en oudere FDC's in 5 mappen	20
✉	1398	Zweden diverse fiscaaldocumenten 1917-1950 (20 ex.)	30
	1399	Zwitserland collectie op albumbladen	98
F	1400	Betere zegels Europese landen w.o. Duitse gebieden	50
	1401	Europese landen en Engelse koloniën 5 oude kavels met betere zegels	80
✉	1402	Rode Kruis en veldpost WO-I, 16 poststukken w.o. Rusland en Albanië	20
	1403	Diverse landen in complete vellen of veldelen o.a. België en Rusland	30

Europa in albums

	1404	België postfris in 2 stockboeken w.o. Eurozegels	100
	1405	België 1863-1984 gebruikte, ongebruikte resp. postfrisse collectie in 2 albums	60
	1406	België collectie in 2 insteekboeken w.o. iets postfris	50
F	1407	België 1849-1999 (on)gebruikte resp. postfrisse collectie in 3 Davo albums w.o. betere zegels	300
	1408	België vnl. gebruikte collectie in 5 insteek-boeken w.o. klassiek alsmede iets Luxemburg	80
	1409	België ongebruikt postfris in insteekboek w.o. betere zegels, tevens iets Zwitserland en Frankrijk	80
	1410	België spoorwegzegels en voorafstempelingen in 2 insteekboeken w.o. veel zegels met stempels	50

ex.1446

	1411	België 1849-1987 gebruikte, ongebruikte resp. postfrisse collectie in 2 DAVO albums w.o. betere zegels	80
	1412	België "Back of the Book" grotendeels gebruikte collectie w.o. betere zegels	200
	1413	België 1849-1949 (on)gebruikte collectie in DAVO album	70
	1414	België collectie in 3 insteekboeken w.o. betere zegels postfris, reclamezegels en fiscaal. Interessant	100
✉	1415	Belgisch Congo ca.60 poststukken	50
	1416	Denemarken 1850-1990 vnl. gebruikte collectie in Davo	60
F	1417	Belgisch Congo 1886-1960 grotendeels gebruikte collectie in Davo album met veel betere nummers	200
✉	1418	België postwaardestukken en FDC's in album	20
F	1418a	België 1849-1987 gebruikte nagenoeg complete collectie incl. de blokken in 3 DAVO albums	800

ex.1463

ex.1464

ex.1467

☒ 1419 België diverse brieven in 2 albums w.o. klassiek, censuur en Rode Kruis 50
1420 Denemarken en Zweden in 2 insteekboeken 40
1421 Denemarken spoorwegzegels in stockboek ** w.o. strippen van 5, blokken, ongetand, zonder waarde, etc. 70
☒ 1422 Denemarken oudere poststukken (ca. 100 ex.) in Importa album 80
1423 Deens West-Indië, Faröer en Groenland gebruikte collectie in Safe album w.o. veel betere nummers en enkele betere post-stukken, leuke koop 300
1424 België referentie collectie vervalsingen vnl. 1914-1918 (ca.220 stuks) interessante koop 70
1425 Denemarken div. vignetten ** w.o. oud en iets diverse en raketpost 50
1426 Denemarken 1851-2002 (on)gebruikte resp. postfrisse collectie in 2 Davo albums 100
F 1427 Denemarken 1951-1987 gebruikte nagenoeg complete collectie in 2 Davo albums 500
1428 Reich en gebieden 1872-1945 gebruikte collectie in insteekboek w.o. betere zegels 150
1429 Baden 1945-1959 gebruikte, ongebruikte resp. postfrisse collectie in Lindner album w.o. betere zegels en blokken 80
☒ 1430 Berlijn postbladen cat.ca.600 30
1431 Duitsland Reich insteekboekje met variëteiten stadspost en bezetting, hoge cat. 100
1432 Duitsland Reich in 3 stockboeken 20
1433 Reich, Danzig en Saar met aardig ** en hoge cat. (Mi.2000+) 100
1434 Reich en Duitse staten 1850-1945 (on) gebruikte resp. postfrisse collectie w.o. betere blokken o.a. blok 3, hoge cat. 400
1435 DDR samenstelling */** met betere blokken 60
1436 DDR postfrisse collectie met hoge cat. 80
1437 Amerikaanse en Britse zone gespecialiseerde collectie in 2 dikke stockboeken met hoge cat. 180
1438 Geallieerde bezetting Sovjet-zone collectie in 3 insteekboeken w.o. betere zegels o.a. met plaatfouten, hoge cat. 100
1439 DDR 1945-1983 (on)gebruikte collectie in 2 dikke Leuchtturm albums w.o. Sovjet-zone en betere blokken 40
1440 DDR Port gespecialiseerde collectie in Schaubek album met hoge cat. 100
1441 Duitse koloniën 1884-1919 gebruikte resp. ongebruikte collectie in Lindner album w.o. betere zegels alsmede Bohemen collectie 1939-1945 en Luxemburg 100
1442 Berlijn postfris in 2 speciale albums 10
1443 Reich en gebieden 1871-1945 alsmede Saar en geallieerde zones in dik album w.o. betere 200
1444 Duitsland Bund 2 albums met modern w.o. € 56 frankeerwaarde 60
1445 Duitsland Berlin 1948-1974 gebruikte, onge-bruikte resp. postfrisse complete collectie in luxe SAFE album met hoge cat. 130
F 1446 Saargebied 1920-1959 (on)gebruikte resp. postfrisse nagenoeg complete collectie 500
☒ 1447 Duitse Rijk ca.34 poststukken w.o. spot-prenten Hitler 50
☒ 1448 Reich album met 60 vrachtbrieven 20
1449 DDR 1945-1990 (on)gebruikte resp. postfrisse collectie in 3 Davo albums w.o. betere zegels, blokken en Sovjet-zone 100
1450 Duitsland Reich, Bund, DDR en gebieden 1872-1958 gebruikte resp. ongebruikte collectie in Leuchtturm album w.o. betere zegels cat.ca.7000 (volgens inzender) 180
1451 Oud Duitse staten in Lindner album w.o. betere zegels 130
☒ 1452 Duitsland diverse prentbriefkaarten met tentoonstellingsstempels, vlagstempels, etc. (ca.160 ex.) in 2 albums 100
1453 Duitsland 2 albums met vellen en veldelen w.o. Latvija en Zopott 50
1454 Duitsland Reich 1872-1945 gebruikte, onge-bruikte resp. postfrisse collectie in DAVO album w.o. betere zegels en blokken Leuke koop 250
1455 Bund en Berlijn 1949-2004 (on)gebruikte resp. postfrisse collectie in 3 Davo albums w.o. betere zegels 130
1456 Bund 1946-1992 grotendeels gebruikte collectie in DAVO album w.o. betere series 80
1457 DDR 1948-1990 (on)gebruikte resp. postfrisse collectie in 2 Lindner albums en stockboek 70
1458 DDR vnl. jaren '80 ** in series en blokken 40
1459 DDR 1948-1986 gebruikte collectie in insteek-boek w.o. beter materiaal o.a. Mi.bl.6 , ZKD-brieven (7x) en Dienstmarken 100
1460 Bund en Berlijn in album, ringband en 2 insteekboeken w.o. postfris 30
1461 Reich stempelcollectie op briefstukken in 2 insteekboeken 70
1462 Bund postfris in dik stockboek cat.ca.5000 50
F 1463 Faröer gebruikte collectie in stockboek w.o. Mi.2-6 100
F 1464 Finland 1856-1985 vnl.gebruikte collectie met betere zegels 200
1465 Finland 1875-2004 en Zweden 1858-2005 in 3 Davo albums 130
1466 Finland automaatstroken collectie in Schaubek album 20
F 1467 Finland 1856-1987 gebruikte nagenoeg complete collectie in Davo album 450

ex.1497

ex.1505

ex.1513

ex.1509

ex.1515

ex.1519

ex.1520

ex.1479

ex.1524

ex.1497

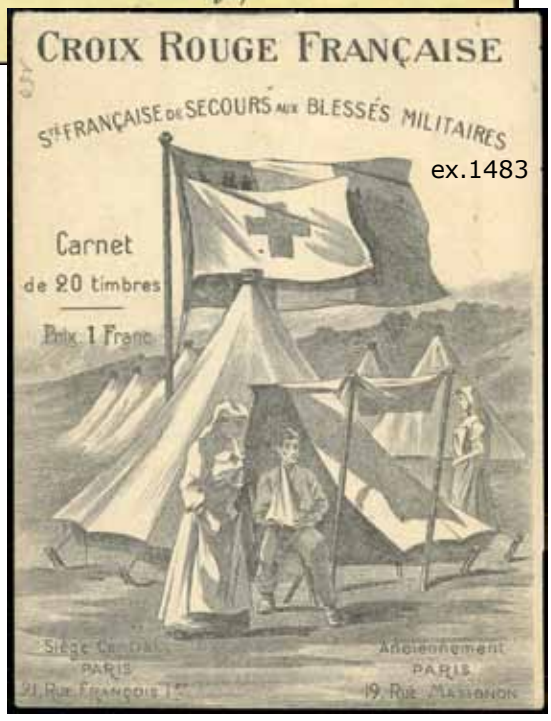

ex.1483

1468 Finland 1866-2002 (on)gebruikte resp. psotfrisse collectie in Davo album 70
1469 Finland postzegelboekjes w.o. met specimen alsmede iets Japan en Nieuw Zeeland 100
1470 Fiume collectie in insteekboekje cat.ca. 2300 (vlgs. inzender) 50
1471 Franse gebieden collectie in Thiaude album 100
1472 Franse koloniën in dik insteekboek 40
✉ 1473 Frankrijk beschreven collectie 1705-1875 betreffend de Franse Postmerken 400
1474 Franse koloniën in insteekboekje w.o. aardig Réunion 30
1475 Frankrijk (on)gebruikte collectie w.o. beter materiaal in 4 insteekboeken alsmede iets Monaco 80
1476 Frankrijk dik Yvert album met stempels 40
1477 Frankrijk 1849-2004 (on)gebruikte resp. postfrisse collectie in 2 Davo albums 150
1478 Frankrijk modern postfris in 3 albums 60
F ✉ 1479 Frankrijk poststukken en FDC's in 2 ringbanden w.o. betere 130
1480 Frankrijk 1850-1997 (on)gebruikte resp. postfrisse collectie in 2 Davo albums 150
1481 Frankrijk kleine collectie in insteekboekje w.o. 2 épreuves de luxe 50
1482 Frankrijk en Liechtenstein in 2 stockboeken 30
F ✉ 1483 Frankrijk Rode Kruis poststukken en boekjes (ca.50 items) bijzondere koop 50
1484 Frankrijk 1862-1960 ongebruikte resp. postfrisse collectie in Davo album, zeer hoge cat. 200
✉ 1485 Frankrijk ca.300 poststukken (goed voor beurs) 50
1486 Frankrijk collectie in dik insteekboek w.o. betere zegels en postfris 80
1487 Frankrijk en gebieden in stockboek w.o. betere zegels alsmede iets andere landen (o.a. België) 60
✉ 1488 Frankrijk brieven p.w.s. 1814-1900 w.o. buitenlandse bestemmingen (137 ex.) 100
1489 Frankrijk partij oud in rommelig insteekboek vnl. stempels 175
1490 Frankrijk collectie stempels Parijs op type Sage (ca.1400 stuks) w.o. poststukken 200
1491 Frankrijk 1960-1981 postfris nagenoeg compleet in insteekboek 40
✉ 1492 Frankrijk div. brieven vnl. klassiek (32 ex.) 100
1493 Frankrijk in stockboek w.o. beter gebruikt 40
✉ 1494 Frankrijk beschreven collectie briefkaarten 70
1495 Franse koloniën 1850-1940 (on)gebruikte collectie w.o. postfris (plakker op velranden) in 3 Thiaude albums 900
1496 Griekenland 1861-2005 (on)gebruikte resp. postfrisse collectie in 2 Davo albums w.o. betere zegels 100
F 1497 Griekenland gebieden en Kreta in groen album w.o. poststukken en betere zegels, interessant 250
1498 Griekenland 1906-1951 kleine grotendeels postfrisse collectie in Kabe album 30
1499 Griekenland 1861-1987 gebruikte collectie in 3 Davo albums w.o. betere zegels 200
1500 Griekenland collectie in 2 insteekboeken w.o. klassiek 30
✉ 1501 Groenland FDC collectie 1960-1990 w.o. aangetekend 50
1502 Groenland collectie 1938-1998 */** in Lindner T-album 100
1503 Hongarije vnl. postfrisse blokken cat.ca. €2000 80
1504 Italië in insteekboek w.o. klassiek en betere zegels 60
F 1505 Italië en San Marino grotendeels postfris w.o. variëteiten in stockboek, hoge cat.waarde 150
1506 Italië en gebieden in 2 insteekboeken w.o. betere zegels tevens iets Lombardije Venetië met hoge cat. 100
1507 Italië 1861-2004 (on)gebruikte resp. postfrisse collectie in 3 Davo albums 130
1508 Italië collectie in DAVO album en dik stockboek w.o. klassiek 60
F 1509 Joegoslavië 1931-1999 ongebruikte resp. postfrisse collectie in insteekboek 80
1510 Luxemburg en Monaco collectie in dik insteekboek w.o. klassiek en postfris 60
1511 Luxemburg 1971-1993 postfrisse collectie alsmede Dienst en blokken in Davo album 30
1512 Luxemburg 1859-1950 grotendeels postfrisse collectie in Davo album 130
F 1513 Luxemburg 1852-2005 (on)gebebruikte resp. postfrisse colectie in Davo album w.o. betere zegels 180
1514 Luxemburg 1852-1969 (on)gebruikte collectie in Leuchtturm album w.o. betere zegels 130
F 1515 Luxemburg 1852-1987 gebruikte nagenoeg complete collectie in 2 Davo albums 500
1516 Luxemburg Dienst collectie in insteekboek w.o. betere 50
1517 Monaco hoofdzakelijk postfris in insteekboek hoge cat. 40
1518 Monaco 1973-1984 postfrisse collectie in 2 insteekboeken 40
F 1519 Monaco 1885-1983 ongebruikte vnl. postfrisse collectie met mooi klassiek 300
F 1520 Noorwegen 1855-1997 gebruikte collectie in insteekboek w.o. betere zegels 300
1521 Noorwegen 1856-2004 grotendeels gebruikte collectie in Davo album 70
1522 Noorwegen collectie in Davo album 1883-2005 merendeels gebruikt 80
1523 Noorwegen 1855-1987 gebruikte nagenoeg complete collectie in 2 Davo albums 300
KF 1524 Oostenrijk 1850-1987 gebruikte nagenoeg complete collectie in 3 Davo albums, alsmede Oostenrijkse gebieden. Zeer hoge cat. 1500
1525 Oostenrijk collectie in dik insteekboek w.o. betere zegels en stempels 130
1526 Oostenrijk 1850-1920 (on)gebruikte collectie in Lindner album w.o. beter zegels 100
1527 Oostenrijk 1918-1997 gebruikte, ongebruikte resp. postfrisse collectie in 2 Leuchtturm albums w.o. betere series 150
1528 Oostenrijk en gebieden Servië in 3 insteekboeken, leuke koop 130
1529 Oostenrijk in 2 albums en stockboek 40
1530 Oostenrijk postfris en ongebruikt in insteekboek, hoge cat. 50

ex.1555

ex.1557

ex.1589

ex.1589

ex.1591

ex.1592

ex.1547

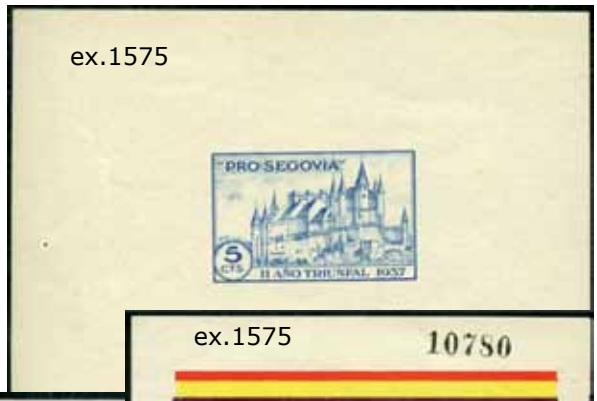

ex.1575

ex.1575

ex.1575

1531 Oostenrijk collectie in 2 dikke insteekboeken w.o. klassiek en stempels 60
1532 Oostenrijk 1945-1990 postfrisse collectie in 2 Leuchtturm albums 100
1533 Oostenrijk voorraad w.o. klassiek en betere 60
1534 Oostenrijk en gebieden collectie in 3 insteekboeken met hoge cat. 130
1535 Oostenrijk postfris in stockboek w.o. Hitler-overdrukken 50
1536 Oostenrijk 1850-1980 (on)gebruikte resp. postfrisse collectie in album en 2 insteekboeken 100
1537 Oostenrijk 1945-1982 gebruikte collectie in 3 Leuchtturm albums w.o. poststukken o.a. met Port 80
1538 Oostenrijk 1850-1905 gespecialiseerde gebruikte collectie in Kabe album, alsmede iets Lombardije en Venetië 80
1539 Polen in stockboek 'klassiek' 30
1540 Polen postfris en ongebruikt in insteekboek 40
1541 Portugal voorraad klassiek in gemengde kwaliteit met zeer hoge cat. 150
1542 Portugese koloniën 1868-1940 (on)gebruikte collectie in Yvert album met veel betere zegels en series 1000
1543 Portugees Macao 1995-1999 in insteekboek met blokken ** 40
1544 Portugal en Joegoslavië collectie in insteekboek 40
1545 Portugal in insteekboek w.o. Ceres en iets klassiek 50
1546 Roemenië 1858-1958 (on)gebruikte collectie in klemband Hoge cat. 100
F ✉ 1547 Rusland diverse poststukken (ca.50 stuks) prachtkoop 100
1548 Rusland in 5 insteekboeken w.o. iets klassiek en veel blokken 60
1549 Rusland en gebieden in 2 insteekboeken 40
1550 Rusland collectie in 2 dikke insteekboeken w.o. klassiek 80
1551 Scandinavië diversen in 2 stockboeken 40
1552 Scandinavië collectie in 2 stockboeken w.o. klassiek 50
1553 Scandinavië in 5 albums en stockboeken w.o. postfris Leuke koop 100
✉ 1554 Scandinavië diverse poststukken (26 stuks) 20
F 1555 Scandinavië collectie in album en 3 insteekboeken w.o. betere zegels, alsmede insteekboekjes Deens West-Indië 150
1556 Scandinavië postfrisse collectie in 2 stockboeken alsmede Ierland 40
F 1557 Spanje 1850-1945 (on)gebruikte verzameling in Davo album 1800
1558 Spanje 1856-1997 grotendeels gebruikte collectie in 3 DAVO albums 40
1559 Spanje 1979-1993 postfrisse collectie in DAVO album 50
✉ 1560 Spanje ca. 150 poststukken in album w.o. veel Censuur en leuke stukken 250
1561 Spanje klassiek w.o. stempels 50
1562 Spanje collectie in 2 insteekboeken w.o. betere blokken (o.a. Ed.848) 80
1563 Spanje 1946-2005 grotendeels postfrisse collectie in DAVO album 90
1564 Spanje 1850-2002 (on)gebruikte resp. postfrisse collectie in 3 Davo albums w.o. betere zegels 150
1565 Spanje aurtomaatstroken postfrisse collectie in 2 stockboeken, zelden aangeboden 40
1566 Spanje w.b. klassiek en gebieden in insteekboek 100
1567 Spanje klederdrachten en wapens postfris en gros in 2 insteekboeken 20
1568 Spanje in 2 dikke insteekboeken w.o. Ed.850 alsmede iets Italië en Polen 50
1569 Spanje 1958-1978 postfrisse collectie in Importa album 60
1570 Spanje in 2 insteekboeken met honderden zegels Ed.588-591 indien echt cat.ca.280.000 50
1571 Spanje collectie in album en stockboek w.o. klassiek tevens iets Griekenland en Italië 80
1572 Spanje 1936-1970 postfrisse collectie in album w.o. betere blokken 100
1573 Spanje modern postfris in 2 dikke insteekboeken 70
1574 Spanje 1852-1959 grotendeels gebruikte restantverzameling in 3 albums en ringband 40
F 1575 Spain "Civil War" 1936-1939 stockbook with ca.220 stamps and ca.50 M/S incl. varieties 200
1576 Spaans, Frans en Engels Marokko in 2 insteekboeken 60
1577 Spanje, Griekenland en IJsland in insteekboek w.o. betere zegels 80
1578 Tsjechoslowakije 4 klembanden met Tsjechische albumbladen 10
1579 Tsjechoslowakije collectie 1920-1972 in insteekboek 50
1580 Turkije collectie in stockboek, alsmede Irak en Libanon 40
1581 Vaticaan 1942-1989 postfrisse collectie in 3 Lindner albums 100
1582 Vaticaan 1852-1968 hoofdzakelijk postfrisse collectie in DAVO album 40
1583 Vaticaan voorraad postfris in 2 dikke insteekboeken 100
1584 Ver. Europa 1956-1963 w.o. meelopers in stockboek, hoge cat. 30
1585 Ver. Europa 1956-1997 grotendeels gebruikte collectie in 2 DAVO albums 80
1586 Ver. Europa postfris in 3 albums met hoge cat. 60
1587 Ver. Europa tot 1994 ** met vele series 50
1588 Europa 1956-1978 (on)gebruikte collectie in Davo album 60
F 1589 Europese landen in oud Yvert album met vele betere zegels w.o. Griekenland nr.1, Engeland S.G.185 (gerepareerd) en "BT" perforaties. Hoge cat.waarde 2000
1590 Ver. Europa 1949-1992 grotendeels gebruikte collectie in 3 DAVO albums w.o. betere zegels en series 80
F 1591 IJsland 1902-1950 grotendeels postfrisse collectie in Lindner album 150
F 1592 IJsland 1873-1987 gebruikte nagenoeg complete collectie in Davo album 500

ex.1594

ex.1595

ex.1648

ex.1634

1593 IJsland 1873-2002 (on)gebruikte resp. postfrisse collectie w.o. betere zegels 60

F 1594 IJsland 1876-1976 (on)gebruikte collectie in album, hoge cat. 300

F 1595 Zweden 1855-1987 gebruikte nagenoeg complete collectie in 3 Davo albums 1200

1596 Zweden 1855-1980 gebruikte collectie in insteekboek w.o. betere zegels 150

1597 Zweden stadsposten w.o. ongetand en enkele brieven 70

1598 Zweden 1855-2005 (on)gebruikte resp. postfrisse collectie in 2 Davo albums w.o. betere zegels 100

1599 Zweden, Noorwegen en Finland vnl. gebruikte collectie in klemband met veel betere zegels 300

1600 Zweden 1855-1943 gebruikte gespecialiseerde collectie in Vignett album, interessant 80

1601 Zwitserland 1850-1970 (on)gebruikte collectie w.o. NABA blok, klassiek etc. 450

1602 Zwitserland 1862-1850 in 2 insteekboeken 130

1603 Zwitserland in insteekboekje w.o. betere zegels, tevens andere landen w.o. Duitse staten 60

✉ 1604 Zwitserland postwaardestukken collectie Helvetia en Tell w.o. geïllustreerd (ca.160 ex.) 200

1605 Zwitserland stockboekje met klassiek 30

1606 Zwitserland in 2 stockboeken w.o. klassiek 40

1607 Zwitserland veel staande Helvetia (ca. 850 st.) 80

1608 Zwitserland en Oostenrijk in 4 dikke stockboeken w.o. klassiek met hoge cat. 50

1609 Zwitserland 1854-1958 grotendeels gebruikte collectie in Davo album 60

1610 Zwitserland 1850-1990 vnl.gebruikte collectie in Kabe album 150

1611 Europese landen in dik Yvert album 100

1612 Europese landen klassiek in 2 dikke albums w.o. betere zegels, leuke koop 250

1613 Europese landen in 2 stockboeken w.o. beter België klassiek en Nederland 40

1614 Europese landen in 2 albums w.o. Scandinavië, Nederland en Franse koloniën 130

Europa in dozen

1615 Oost-Europa verhuisdoos met 16 dikke stockboeken w.o. klassiek Roemenië 50

1616 Tsjechoslowakije en DDR in album en 6 insteekboeken 50

1617 Doos met Zwitserland w.o. proef- en toeristische zegels, alsmede Italië en België op albumbladen 80

1618 Duitsland 6 albums/stockboeken en één map w.o. Infla en klassiek 100

1619 Faröer doos met album en 14 jaarsets (tot 2011) alsmede insteekboek Denemarken 80

1620 België 1849-2011 in 4 Davo albums met o.a. hoge frankeerwaarde 250

1621 Rusland in 8 albums/stockboeken w.o. klassiek 150

1622 België 1849-1991 (on)gebruikte resp. postfrisse collectie in 6 Safe albums w.o. blokken en betere zegels 600
1623 Bund verhuisdoos met 5 albums en 12 jaarsets w.o. beter materiaal 180
☒ 1624 België verhuisdoos met 10 FDC albums 1955-2000 ca.1000 stuks, alsmede 2 ringbanden 60
1625 DDR verhuisdoos met 4 albums en 7 insteekboeken w.o. postfris en betere zegels 130
☒ 1626 Spanje ca.55 poststukken vnl. één correspondentie 30-er jaren 60
☒ 1627 Letland, Latvija ca. 100 poststukken w.o. pakketkaarten 100
1628 Franse koloniën op bladen en stockboek o.a. Indo-China en Libanon 50
☒ 1629 Italië beschreven collectie poststukken w.o. veel Censuur 60
1630 Bund en Berlijn niet gelopen rondzendboekjes cat.ca.3500+ leuke koop 150
1631 Duitsland en gebieden vnl.oud op ruim 50 insteekkaartjes w.o. variëteiten 100
☒ 1632 Tsjechoslowakije doos met ca.60 poststukken w.o. voorfilatelie (23 ex.) 60
☒ 1633 Duitsland diverse brieven v.a. klassiek 40
F 1634 Spanje doos met kaartjes en zakjes w.o. beter burgeroorlog, ongetand, blokken etc. prachtkoop 200
☒ 1635 Duitsland diverse inflabrieven in doosje w.o. luchtpost 70
1636 Europa klassiek op kaartjes w.o. Rusland 100
☒ 1637 Duitsland ca.250 poststukken w.o. betere modern geïllustreerde p.w.s. 100
☒ 1638 Italië diverse poststukken (ca.180 ex.) 60
1639 Europa postfrisse vellen w.o. Nederland 100
☒ 1640 Frankrijk ca.1000 poststukken, leuke koop 80
1641 Liechtenstein 5 jaarsets w.o. 2013 50
1642 Rusland doos met 4 insteekboeken, map met complete vellen en doos 60
☒ 1643 Duitsland ca.500 poststukken "Fundgrube" 60
1644 Rusland doos met ordner, 2 insteekboekjes, 7 insteekboekjes en mappen w.o. klassiek 60
1645 Europese landen met ca.50 rondzendboekjes 50
☒ 1646 België ca.200 poststukken 70
1647 Reich combinaties op albumbladen, zakjes en insteekboek w.o. betere 60
F ☒ 1648 Duitsland ca.500 poststukken met betere ex. zeer leuke koop 200
1649 Europese landen postzegelboekjes in doosje 50
☒ 1650 Zwitserland sigarenkist met poststukken 60 stuks w.o. klassiek 50
1651 Scandinavië doos met postfris en klassiek, hoge cat. 100
1652 Oostenrijk doos met vele duizenden zegels van vóór 1940 60
☒ 1653 Oost Europa collecties, zegels en brieven w.o. beter Polen Prachtkoop 150
1654 Duitsland in 4 stockboeken w.o. aardig klassiek 100
1655 Doos met 4 albums en 4 stockboeken w.o. Ierland, Liechtenstein en Roemenië 80
1656 Portugal en Spanje met koloniën in doos met ringband, 2 stockboeken en albumbladen 50
1657 Doos met 8 rondzendboekjes met Duitsland en koloniën Suriname en Zwitserland w.o. betere waarden o.a. Pax cat.ca. €20.000 (vlg.inzender) leuke koop 350
1658 Doos met 3 dozen w.o. Tsjechoslowakije en Roemenië 50
1659 Rusland doos met 3 stockboeken, insteekkaartjes, poststukken en kistje w.o. klassiek 60
1660 Zwitserland doos voorraad gebruikt 2000-2013 in 7 dikke insteekboeken 125
1661 Frankrijk engros met 12 stockboeken w.o. klassiek en postfris 50
1662 Zwitserland doos met 5 albums w.o. postfris en betere zegels 200
1663 Scandinavië collectie in 5 dikke insteekboeken 100
1664 Duisland doos met 10 insteekboeken w.o. betere zegels 60
1665 Zwitserland 1988-1999 jaarboekjes gestempelde zegels (18 ex.) 30
☒ 1666 België ca.1500 moderne vnl. aangetekende poststukken 50
1667 Duitsland oude staten en Reich in doos met albumbladen hoge cat. 80
1668 Doos met 2 albums en 4 dikke insteekboeken met Duitsland en Zwitserland w.o. betere zegels 80
1669 Rusland doos met 5 dikke stockboeken w.o. postfris en blokken, veel materiaal 60
1670 Zwitserland doos met 2 albums, insteekboek en 9 jaarsets 50
1671 Doos met 8 dikke stockboeken met Oostbloklanden 60
1672 Doos met Polen, Tsechoslowakije, Roemenië en Hongarije op albumbladen w.o. poststukken 50
☒ 1673 Frankrijk collectie voorfilatelie departementen 1-89 in 5 stockboeken w.o. fleurons (ca.470 ex.) 600
1674 Verhuisdoos met 19 insteekboeken met voormalige Oostbloklanden w.o. betere zegels 180
1675 Verhuisdoos Duitsland 11 stockboeken en doosje 50
1676 Duitsland doos met 7 insteekboeken w.o. Bund tot 2013 gebruikt en Reich hoge cat. waarde, leuke koop 150
1677 Liechtenstein 1941-1988 (on)gebruikte resp. postfrisse collectie in doos in 10 albums w.o. veel complete velletjes cat.ca.8800 400
1678 Duitsland staten en Reich doos met albumbladen en stockkaartjes w.o. betere zegels, tevens iets modern 60
1679 België 1869-2009 ongebruikte resp. postfrisse collectie in 2 dozen met 9 luxe Safe albums en 2 insteekboeken, hoge frankeerwaarde, alsmede ringband w.o. postfris 500
1680 Rusland doos met zakjes w.o. klassiek leuke koop 150
1681 Frankrijk en koloniën in 9 stockboeken 60
☒ 1682 Duitsland doos poststukken ca.100 stuks w.o. scheepvaart alsmede "rode boekje" Karl Marx 50
☒ 1683 Scheepspost of scheepvaart in doos vnl. Europese landen w.o. klassiek 60
1684 Duitsland kantoorpost ca.8 kg 10
1685 Europa in 2 dozen met 11 oude Schaubek albums w.o. Portugal, Rusland, Duitse staten en Turkije, hoge cat.waarde, leuke koop 500

ex.1690

ex.1724

ex.1710

1686 Duitsland diversen w.o. goed Bayern, interessante koop 100
1686a Scandinavië in 8 stockboeken, hoge cat., mooie koop 200
1687 Scandinavië doos met 6 albums, stockboek en 2 ringbanden w.o. postfris 130
1688 Duitsland doos met Leuchtturm album w.o. Reich en 5 nieuwe albums 60
1689 Ruanda, Burundi en Congo verhuisdoos met 6 luxe albums grotendeels gebruikte collectie 80
F 1690 België en Luxemburg verhuisdoos met 5 albums, 8 insteekboeken, 4 insteekboekjes en map en envelop w.o. betere zegels 200
1691 Duitsland doos met 8 stockboeken en 2 oude catalogi w.o. Maury 50
1692 Duitsland in 7 insteekboeken vnl.oud w.o. veel stempels en 'Zusammendrücke' 100
1693 Frankrijk en koloniën in doos met 2 albums, ringband en 7 rondzendboekjes w.o. postfris 50
1694 Engeland en gebieden doos met albums en 7 stockboeken 50
1695 DDR doos met 2 albums, 2 dikke stockboeken en insteekboekje 50
F ✉ 1696 Fiume gespecialiseerde collectie in doos met album, albumbladen en enveloppe w.o. poststukken 200
1697 Duitsland w.o. Reich in doos met 7 albums 70
1698 Duitsland oude staten, Reich en Bund doos met 3 albums, 8 insteekboeken en albumbladen met veel betere zegels 250
1699 Zwitserland 1849-1987 doos met 3 albums en 2 stockboeken w.o. klassiek met echt en vals, enorme cat.waarde 300
1700 Doos met insteekboek Engelse koloniën, 3 insteekboekjes, 4 doosjes w.o. Nederland en blokken Rusland, alsmede 6 jaarsets Faröer 60
1701 Frankrijk en koloniën in 4 insteekboeken w.o. postfris 80
1702 Scandinavië doos met stockkaarten en zakjes w.o. betere zegels, hoge cat. 130
F ✉ 1703 Italië klassiek doos met poststukken w.o. voorfilatelie, interessant 180
1704 Zwitserland doos met 3 albums, 2 stockboeken en 2 insteekboekjes w.o. betere zegels, hoge cat. 180
✉ 1705 Scandinavië doos met 6 albumbladen per land w.o. poststukken 60
1706 Doos met 7 albums w.o. Zwitserland en Duitsland 70
1707 Doos met 11 stockboeken Europese landen met enkele koloniën w.o. betere zegels 200
1708 Zwitserland verhuisdoos met album, 4 stockboeken en doos met veel zegels w.o. klassiek 60
1709 Reich en Duitsland verhuisdoos met album, 8 stockboeken, 3 insteekboekjes, stockbladen en albumbladen 60
F 1710 Tsjechoslowakije 1944-1945 bevrijdingsoverdrukken prachtige collectie vnl. complete series in 4 albums (ca.5500 zegels) 600
1711 Frankrijk 1850-2001 doos met collectie in 6 albums en albumbladen w.o. betere zegels en blokken, alsmede iets koloniën en Andorra 350
✉ 1712 Frankrijk 1937-1996 beschreven collectie tarieven in 5 ordners (ca.840 stuks) 130
1713 Spanje 1850-2011 (on)gebruikte resp. postfrisse collectie in verhuisdoos in 6 Davo albums, alsmede insteekboek, hoge frankeerwaarde 300

Diversen in enveloppen

1714 Diversen klassiek op kaartjes w.o. beter Engelse koloniën 150
✉ 1715 Verenigde Naties ca.50 poststukken 30
✉ 1716 Diverse poststukken w.o. beter Zeppelin 100
F ✉ 1717 Luchtpost 3 poststukken w.o. één van Riga 1928 40
✉ 1718 Scheepspost 23 poststukken 10
✉ 1719 Paquebot stempels op 22 poststukken vnl. Franse stempels, leuk 70
✉ 1720 Ongebuikte p.w.s. (ca. 40 stuks) 10
1721 Diverse nadrukken, vals, fiscaal gebruikt etc. op 7 kaartjes 50
1722 Vervalsingen, herdrukken en facsimiles in insteekboekje en op insteekkaartje 50
1723 Literatuur "How to detect .. reprints" Harry Hilckes (1892) 20
F 1724 Beter Engelse koloniën, Ned. Indië, etc. op kaartjes, leuke koop 200
1725 Zuid Korea en Vietnam ongetand engros, goed voor motief 60
✉ 1726 Diversen w.o. beter Ned. Indië en Nederland 60
✉ 1727 Diverse poststukken w.o. Nederland 20
F ✉ 1728 Betere poststukken w.o. "Kamp Ravensbrücke", beter Zwitserland, etc. 100
✉ 1729 Diverse poststukken w.o. aardige ex. 20
✉ 1730 Jamboree 19 poststukken 20
✉ 1731 Kleine correspondentie uit nalatenschap 50

Diversen waaronder motief in albums en stockboeken

F ✉ 1732 Retour gestuurd collectie in album (ca.22 stuks) 40
1733 Wereldcollectie in Kabe album 50
1734 Wereldcollectie w.o. Cinderella, Coronation 1937 15
1735 Wereld in dik insteekboek met veel betere zegels, alsmede China en Japan 250
1736 Wereld in dik stockboek w.o. Japan, Italië, Engelse koloniën en Mexico 200
1737 Fiscaal Hongarije en Mexico in 2 stockboeken 30
1738 Wereld vnl. betere series cat.ca.3000 70
1739 Wereld in 2 ordners w.o. Engelse koloniën 40
1740 Vervalsingen mooi opgezette collectie met vele interessante zegels (ca. 900 stuks) 500
1741 Motief Schepen in 3 stockboeken 30
1742 Ned. Indië stukje philatelistische geschiedenis in oud voorraadboek Hendrik v.d. Loo 20
1743 Wereld in 3 stockboeken w.o. postfris en enkele betere ex. 50
1744 Diversen in 4 stockboeken w.o. veel klassiek o.a. Japan 60
1745 Literatuur 8 stuks 10

ex.1753

ex.1784

ex.1774

ex.1780

ex.1780

	1746	Motief Disney in dik insteekboek met veel series (ca. 750 st.)	40
	1747	Motief Scouting in 2 dikke stockboeken met vnl. postfrisse series	150
	1748	Tanzania postfris in insteekboek w.o. veel Motief	20
	1749	Motief Schepen postfrisse collectie in 3 stockboeken Mooie koop	350
	1750	Motief collectie Schepen kleine prachtkoop	70
	1751	Literatuur oude Yvert (1921) en dictionaire (1901)	10
	1752	Fiscaal en Cinderella in 2 stockboekjes	50
F	1753	UN collectie in Leuchtturm album w.o. UNTEA nr.39-46 **	40
	1754	Motief Picasso en gros in 4 insteekboeken	30
	1755	Literatuur Album Weeds 3e druk 1905 goud op snee, prachtige boeken	70
	1756	Wereld vervalsingen div. landen in insteek-boekje	100
	1757	Belastingzegels in 2 insteekboekjes, alsmede vignetten	30
	1758	VN 1952-1992 grotendeels gebruikte collectie in 3 albums	60
	1759	Diversen met zeer hoge cat. (vlgs. inzender 9000) in dik stockboek	130
	1760	Thema Cinema in 3 albums	60
	1761	Religie en Kerst in 4 albums/stockboeken	50
	1762	Wereld modern in insteekboek met complete series cat.ca. 7000 vlgs. inzender	100
	1763	Perfins in insteekboek met ca. 600 stuks	20
	1764	Nederland en Kerstzegels Denemarken in 2 insteekboeken	40
✉	1765	Luchtpost ca. 90 poststukken	50
	1766	Diversen in 2 stockboeken met veel klassiek (1000-den zegels) o.a. aardig lokaalpost China	150
	1767	vervallen	0
	1768	Stockboek met veel betere zegels gehele wereld w.o. China	150
✉	1769	Diverse landen afwisselende partij oude poststukken in 2 dikke stockboeken	150
	1770	Wereld in 2 insteekboeken w.o. postfris	30
✉	1771	Postwaardestukken ca.105 stuks vnl. geïll. w.o. betere ex.	150
	1772	Ruimtevaart in album en 2 insteekboeken w.o. Rusland	30
	1773	Indiase staten ca.150 fiscale documenten met zegels	40
F ✉	1774	Censuurbrieven ca.80 stuks w.o. beter Duits p.w.s. prima koop	60
	1775	Wereld in 2 insteekboeken w.o. betere zegels en series w.o. Zuid-Amerika	100
✉	1776	Raketpost ruim 40 brieven 1945-1965 en vignetten en proeven	100
	1777	Literatuur F. Serrane "Vade-Mecum du Specialiste-Expert", deel I en II (meer dan zeer aan te bevelen)	50
	1778	Literatuur A. de Haene "..... Faux Timbres d'Europe" in goede staat	30
	1779	Insteekboek w.o. betere zegels	80
F ✉	1780	Diverse poststukken w.o. betere ex.	350
✉	1781	Poststukken wereld grotendeels oudere in 2 albums w.o. Turkije, censuur en voorfilatelie Nederland ca.100 stuks	100

ex.1796

ex.1792

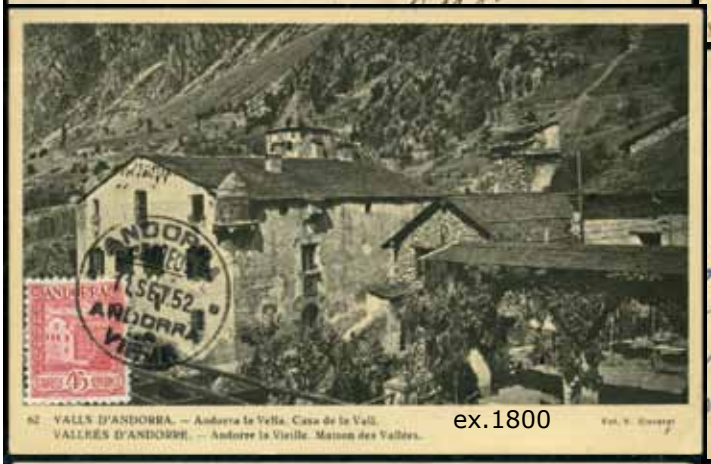

ex.1800

ex.1800

ex.1804

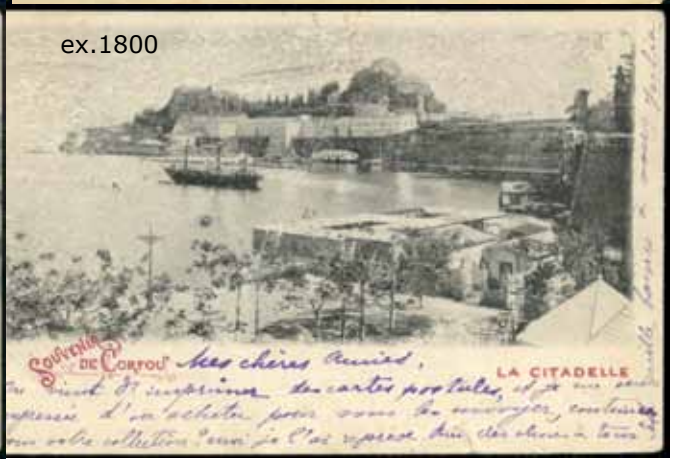

ex.1800

	1782	Wereldcollectie in Schaubek w.o. lokaalpost Noorwegen	150
	1783	Fiscaal in 2 stockboekjes	50
F	1784	Wereldcollectie 1840-1906 w.o. beter Nederland	350
	1785	Wereldalbum Schwanenberger 1840-1890 w.o. aardig lokaal Zwitserland	250
	1786	Wereldcollectie 1840-1890 in zwaar "Reform" album	400
	1787	Twee dikke stockboeken met ca.8500 zegels met veel (semi) klassiek	10
	1788	Stockboek met ca.1100 firmaperforaties w.o. vele betere ex. o.a. van Nederland	150
✉	1789	Album met 33 poststukken w.o. betere ex.	40
	1790	Wereld grotendeels postfris in 2 dikke albums w.o. betere zegels, hoge cat.waarde	130
	1791	Diversen in 2 stockboeken w.o. China en japan	40
F ✉	1792	Postwaardestukken ca.220 stuks in 2 albums w.o. geïllustreerde kaart "Pretoria"	100
✉	1793	Poststukken wereld ca.160 stuks met thema w.o. Albert Schweizer	60
	1794	Verenigde Naties postfris engros in ringband	50
	1795	Schepen en Haven motief in 2 stockboeken	40
F ✉	1796	Expeditiepost in ringband w.o. bijzondere o.a. één met handtekening Amundsen	80
	1797	Wereld in dik insteekboek met vele betere zegels, hoge cat.waarde	350
	1798	Wereld in 2 dikke stockboeken w.o. postfris	80
	1799	Schelpen postfris motief in stockboek	70
F ✉	1800	Diverse poststukken w.o. veel betere ex. (ca.90 stuks)	250
✉	1801	Zuid-Amerika album met ca.60 stuks	40
	1802	Duitsland, Liechtenstein en Griekenland in 3 albums	60
	1803	Wereldcollectie in oud Schaubek album	125
F ✉	1804	Prentbriefkaarten (ca.70 stuks) w.o. geïll. p.w.s. aardige koop	150
	1805	Fiscaal in 4 insteekboeken	50
	1806	Cinderella en vliegtuigen op zegels (ca.80 stuks). Leuk.	30
	1807	Diversen in stockboek w.o. Italiaanse staten	10

ex.1808a

Diversen in dozen

1808 Doos met 3 albums en 2 stockboeken w.o. Zuid-Amerika 80

F 1808a Doos met 7 rondzendboekjes Duitsland, Zwitserland en USA. Restwaarde ca.20000 Euro (cat ca.55/60000) interessante koop 500

F 1809 Wereld doos met 28 insteekboekje w.o. betere zegels 130

1810 Verhuisdoos wereld met doos en doosjes zegels w.o. Brazilië, Portugal en Azië, leuke koop 50

1811 Doos diversen w.o. oude rondzendboekjes, leuke koop 40

1812 Collectie treinen in 9 insteekboeken met veel verschillende 100

1813 Doos met 10 stockboeken w.o. betere gebruikt Duitsland en postfris Zwitserland 200

1814 Doos met 4 insteekboekjes, stockbladen en een map w.o. Engeland en gebieden, alsmede India fiscaal 30

1815 Diverse landen in 6 insteekboeken w.o. veel postfris o.a. Thailand en Syrië 150

1816 Diversen in insteekboeken 100

1817 Joegoslavië en Nederland Gulden zegels 40

1818 Doos met ca.115 gelopen rondzendboekjes restwaarde ca. €1800+ 60

✉ 1819 Doos met honderden poststukken w.o. censuur Frankrijk en Duitsland alsmede Engelse koloniën 130

1820 Duitsland Bund en DDR in 6 albums w.o. rolzegels en boekjes 50

1821 Diversen w.o. Australië en poststukken 80

1822 Diversen in 14 insteekboeken w.o. Europa 100

1823 Doos met van alles 30

1824 Doos met 6 vnl. goed gevulde stockboeken 100

1825 Doos met honderden rondzendboekjes met vele zegels, grotendeels Europa 150

1826 Motief Honden postfrisse resp. licht gebruikte collectie in 5 albums 150

1827 Collectie textiel in 14 banden met vele kleurijke kaarten 50

1828 Motief verhuisdoos met 19 stockboeken, 2 dozen en insteekkaartjes, veel zegels 50

✉ 1829 Doos met ca. 700 postwaardestukken w.o. Bayern ca.30 ex. "Landesausstellung" 1905 gebruikt 130

1830 Rondzendboekjes 20 stuks in doos met Nederland en overzeese gebieden, Hong Kong, Zwitserland en Duitsland cat.ca.8500 (vlg. inzender) 6 boekjes niet geteld 180

1831 Twee boeken met ca. 8000 zegels met veel thema 100

1832 Rusland in 7 albums/insteekboeken 40

1833 Doos met albumbladen w.o. Engeland en koloniën, China, etc., zeer hoge cat. 200

✉ 1834 Doos met enveloppen w.o. Engelse koloniën. Verzamelaar heeft toentertijd (80-er jaren) ruim 9000 gulden betaald, interessant 250

1835 Motief Paarden collectie vnl. postfris in 12 albums Mooie koop 350

1836 Postfrisse blokken Motief w.o. Mongolië 50

1837 Scandinavië diversen klassiek en Falklands 100

✉ 1838 Oostenrijk (on)gebruikte en postfrisse collecties in 5 albums 80

1839 Sigarenbandjes en postzegels in 12 albums w.o. WWF collectie. vooral de sigarenbandjes zijn leuk 35

1840 Verhuisdoos met album, 4 stockboeken, 8 insteekboekjes en 7 doosjes w.o. Japan, postfris en betere zegels 130

ex.1850

ex.1809

ex.1850

1841 Oostenrijk en Engeland w.o. goed klassiek in 8 Davo albums 280
✉ 1842 Doos met poststukken Frankrijk en postwaardestukken Nederland, alsmede iets USA 50
1843 Doos met 4 rondzendboekjes w.o. Reich, Berlijn, Zwitserland en Ned. gebieden cat. ca.8500, tevens iets USA w.o. Scott 1686-9 180
1844 Brazilië 1991-1992 ca. 120 postfrisse vellen w.o. complete series 80
1845 Motief Bloemen in doosje op albumbladen, 3 rondzendboekjes en enveloppen 50
1846 Wereld doosje met mappen en enveloppen met grotendeels postfris materiaal 50
1847 Doos met 7 albums en stockboeken w.o. Zwitserland en Rusland 70
✉ 1848 Luchtpoststukken in 10 albums en 1 album met foto's (ca.1000 stuks) 180
1849 Thema in doos met 5 albums/stockboeken 70
F ✉ 1850 Tweede Wereldoorlog collectie poststukken in 13 albums en één "Feldpost" doos (ca.1600 stuks), interessante koop in 2 verhuisdozen 800
1851 Verhuisdoos met 22 insteekboeken, een presentatieboekje Spanje en 6 insteekboekjes met veel materiaal w.o. betere zegels 130
1852 Doosje telefoonkaarten w.o. oude ex. 20
✉ 1852a Leger des Heils diverse zegels en FDC's 40
1853 Doos met 3 albums, stockboek en insteekkaart met VN en wereldalbum 50
1854 Wereld doos met 7 stockboeken, 6 insteekboekjes en enveloppen 50
1855 WWF in 5 verhuisdozen met veel velletjes nagenoeg compleet 500
1856 Diversen op kaartjes, in zakjes w.o. aardig materiaal 40
1857 Doos met Russisch China, Korea, België etc. leuke koop 60
✉ 1858 Diverse brieven w.o. censuur 70
✉ 1859 WO-I en WO-II brieven in doos ca.100 stuks 100
✉ 1860 Doos poststukken, leuk 50
1861 Diversen w.o. klassiek 60
1862 Diversen in 17 stockboeken 80
1863 Diversen postfris 60
1864 Wereld verhuisdoos met doosjes, zegels, w.o. landen en motief, veel zegels 60
1865 Verhuisdoos met 2 albums en 16 insteekboeken w.o. postfris 50
1866 Wereld in 18 stockboeken w.o. veel **, Franse en Engelse koloniën 50
1867 Doos met 16 stockboeken, doosjes, bladen, etc. 70
✉ 1868 Verhuisdoos poststukken w.o. kerstmotief 30
1869 Collectie WWF in 9 luxe albums en diversen in 8 stockboeken en doosjes in 2 verhuisdozen 100
1870 Verhuisdozen 3 stuks met albums, stockboeken, doosjes en zakjes w.o. Nieuw Guinea en postfris Nederland 90-er jaren 100
1871 Verhuisdoos met 3 dozen met zakjes wereld en doos met Nederland 50
✉ 1872 USA brieven en pws in 3 schoenendozen (1500+ stuks) 30
1873 Verhuisdoos met 2 albums en 15 insteekboeken 60
1874 Diverse landen in insteekboeken, op bladen en in zakjes 70
1875 Verhuisdoos met album, 10 insteekbladen, ringband, 5 insteekboekjes en albumbladen 70

1876 Verhuisdoos met 3 albums, 3 ringbanden en 12 insteekboeken 50
1877 Verhuisdoos met 5 albums, 5 insteekboeken, ringband, mapjes en zakjes w.o. Spanje 50
✉ 1878 Doos met ca.1800 poststukken en FDC's 50
1879 Verhuisdoos met 3 albums, 6 stockboeken, 5 insteekboekjes, trommel en 34 jaargangen Nederland 80- en 90-er jaren, veel postfris 60
1880 Verhuisdoos met 4 ringbanden, 10 insteekboeken, mappen en doosjes 50
1881 Verhuisdoos wereld met 8 insteekboeken, ordner, dozen en zakjes 50
1882 Verhuisdoos motief in zakjes en doosjes 50
✉ 1883 Doos poststukken en iets zegels 50
1884 Motief verhuisdoos met 7 albums en 2 insteekboeken w.o. WWF en Olympische Spelen 50
1885 Verhuisdoos met 3 albums w.o. motief luchtpost, 2 ringbanden en 8 insteekboeken w.o. Vietnam 60
1886 Verhuisdoos met 5 dozen met zakjes Europese landen w.o. betere zegels, partij met avontuur 100
1887 Verhuisdoos met dozen w.o. kantoorpost en postfris Nederland 50
1888 Duitsland Bund w.o. boekjes en combinaties in 4 stockboeken, EDB (ca.470 ex.), hoge cat. 70
1889 Verhuisdoos wereld in 22 stockboeken en 4 insteekboekjes 70
✉ 1890 Verhuisdoos met van alles w.o. betere prentbriefkaarten 50
1891 Verhuisdoos wereld met 2 dozen w.o. zakjes en insteekboekjes 50
1892 Verhuisdoos met 3 albums (leeg) enkele stockboeken, zakjes, doosjes en mapjes, alsmede iets literatuur 50
✉ 1893 Diverse poststukken w.o. Russische aandelen 20
1894 Verhuisdoos wereld met 21 stockboeken en 5 insteekboekjes 70
1895 Rembrandt motief op port betaald zegels Nederland in 6 luxe albums, hoge aanschafprijs 50
1896 Verhuisdoos met 26 insteekboekjes w.o. betere zegels, alsmede 2 dozen, kistje, lege rondzendboekjes en loupen 100
1897 Doos met zakjes, enveloppen, albumbladen en FDC's 50
1898 Verhuisdoos met ringband, stockboek motief schepen, rondzendboekjes, doos met poststukken en trommel met heel veel zegels 60
1900 Wereld in 2 dozen met 28 insteekboeken, 2 insteekboekjes en 2 schoenendozen, veel zegels 80
1901 Doos met 7 stockboeken w.o. Nederland 50
1902 Wereld verhuisdoos met 4 albums w.o. Nederland in stockboeken, FDC's etc 60
1903 Grote doos met 17 stockboeken w.o. Motief 40
1904 Treinen en Olympische Spelen in 7 luxe albums, kistje en albumbladen, hoge aanschafprijs 80
1905 Wereld verhuisdoos met 5 albums, 3 ringbanden, 9 stockboeken en 2 insteekboekjes en map 60
✉ 1906 Doos met ca.500 poststukken 50
1907 Verhuisdoos met doos, kistjes en zakjes wereld 50
1908 Doos met 5 albums w.o. Engelse koloniën en Zuid-Amerika 60
1909 Doos met 311 rondzendboekjes w.o. Zwitserland en Duitsland, veel zegels 80
1910 Doos met 12 stockboeken Zuid-Amerika 50
1911 Verhuisdoos met restanten 10
1912 Diversen in kistjes, boeken, dozen en zakjes 50
1913 Verhuisdoos met 5 albums, 4 stockboeken, 2 insteekboekjes en een doos 50
1914 Verhuisdoos met 4 albums, 13 insteekboekjes en albumbladen 50
✉ 1915 Doos wereld poststukken, FDC's en enkele maximumkaarten 50
1916 Doos wereld met 2 albums, 6 stockboeken, 12 insteekboekjes, mappen, zakjes etc. 50
1917 Doos met 2 stockboeken, 3 insteekboekjes, albumbladen USA, postfris Nederland 50
1918 Doos wereld met stockboeken, mappen, zakjes, poststukken en albumbladen w.o. Faröer postfris 60
1919 Verhuisdoos met 2 dozen, kratje en blik w.o. postfris Luxemburg 50
1920 Verhuisdoos met doosjes, album en albumbladen w.o. Reich 50
1921 Motief voetbal en Olympische Spelen in 8 luxe albums, hoge aanschafprijs 80
1922 Album, stockboeken en stockboekjes w.o. leeg, maar ook klassiek in gemengde kwaliteit 30
1923 Verhuisdoos met 3 albums w.o. WWF, 2 ordners en 13 insteekboeken w.o. kleintjes 50
1924 Diversen w.o. boekjes, presentatiemapjes en stockboeken met aardig ** 60
1925 Verhuisdoos met album, 17 stockboek(jes) w.o. Portugal, Finland en Denemarken 60
✉ 1926 FDC's in 15 verhuisdozen ca.48.000 stuks, veel Nederland met o.a. Kinderblok nr.854 (ca.300 ex.) 900
1926a Motief doos met 8 insteekboeken, 8 insteekboekjes en 2 ringbanden w.o. beter materiaal 60
1927 Wereld verhuisdoos met 21 insteekboekjes, 3 boxen en zakjes, veel zegels 60
1927a Bund collectie in 8 albums 60
1928 Wereld verhuisdoos met 22 insteekboeken w.o. betere materiaal 80
1929 Verhuisdoos met 4 albums, 8 insteekboeken, doos en albumbladen w.o. betere zegels 60
1930 Wereld verhuisdoos met 18 stockboek(jes) en ringbanden en een ringband met bankbiljetten 60
1931 Wereld verhuisdoos met album, map en 19 insteekboeken w.o. aardig materiaal 60
1932 Verhuisdoos met 16 albums/stockboeken 50
1933 Diversen in 3 doosjes w.o. zwarte kaartjes, zakjes en zegels met hoge cat. 200
1934 Verhuisdoos met nalatenschap in wereldalbums en zakjes w.o.leuk materiaal 150
1935 Verhuisdoos 16 albums/insteekboeken w.o. Indonesia, Memel en postfris 60
1936 Verhuisdoos met 15 stockboeken w.o. betere 100
1937 Verhuisdoos met 7 albums, een stockboek, 7 insteekboekjes en 2 enveloppen w.o. aardig Nederland 130

1938 Diverse albums poststukken 10
1939 Wereld 10 insteekboeken 50
1940 Azië doos met 11 goedgevulde stockboeken w.o. Japan 60
1941 Diversen gebruikt in 13 goed gevulde boeken 50
✉ 1942 Diverse poststukken met veel €2 en €3 stukken (ca.180 ex.) 100
1943 Engelse, Franse en Portugese gebieden op oude albums 100
1944 Doos met albumbladen, rondzendboekjes, zakjes, insteekkaartjes w.o. leuk materiaal o.a. Engelse koloniën, leuke koop 100
✉ 1945 Diversen w.o. aardig klassiek Duitsland 60
1946 Doos met Schwanenberger album, 2 ringbanden, map, 7 insteekboeken en 2 jaarboeken 50
1947 Motief "famous ships"en WO-II in 4 luxe albums 50
1948 Diversen in 12 goed gevulde stockboeken 50
1949 CEPT vijf lege luxe albums 10
1950 Doos met 12 stockboeken en/of mapjes 40
1951 Azië doos met 8 stockboeken w.o. China en Japan 50
1952 Doos met 2 albums en 6 dikke stockboeken w.o. Engelse koloniën en Duitsland 80
1953 Uitzoekpartij in oude zakjes, insteekboekjes, etc. 70
1954 Bund doos met 7 luxe albums w.o. postfris 60
1955 Doos met 4 stockboeken w.o. Engelse koloniën en Iran 40
✉ 1956 FDC's w.o. voolopers, etc. 10
✉ 1957 FDC's en blokken w.o. PRC reprint sportserie 10
✉ 1958 Doos met ca.500 FDC's 10
1959 Doos met 8 stockboeken 20
1960 Doos met stockboek en Engelse koloniën in Davo albums 60
1961 Wereld in 4 albums en 12 stockboeken 60
1962 Wereld verzamelingen in 11 albums en stockboeken w.o. aardig materiaal 100
1963 Wereld doos met 9 insteekboeken w.o. China en Macau en doosje met insteekkaarten motief 50
1964 Diverse klassiek w.o. Nederland 60
1965 Doos wereld op albumbladen w.o. Azië en Engelse koloniën 50
1966 Doos met wereld in zakjes, veel zegels 60
1967 Doos met 2 albums, 6 insteekboeken en 4 insteekboekjes w.o. betere zegels 80
1968 Presentatie cassette met postfris w.o. beter Spanje 50
✉ 1969 Diverse poststukken w.o. betere ex. o.a. waardebrief Veth, etc. 80
1970 Doos met album met poststukken, 2 dozen en jaarsets van Aruba en Faröer 50
1971 Doos met 7 stockboeken w.o. Rusland motief en postfris Nederland 60
✉ 1972 Poststukken klassiek in doos, 40 stuks w.o. censuur, POW, India en Turkije 100
1973 Frankeergeldig zonder gom diverse landen w.o. Engeland £152 en Canada $226 60
✉ 1974 Doos met moderne poststukken, groot aantal 20
1975 Doos met 12 stockboeken 30
1976 Doos met album, 12 insteekboeken wereld en 3 jaargangen USA 50
1977 Doos met 12 stockboeken en 2 jaarsets Canada 70
1978 Diverse landen doos met ruim 200 rondzend-boekjes 80
1979 Lundy doos met stockboek en complete velletjes en veldelen w.o. 100 complete luchtpostseries, interessant 50
✉ 1980 Prentbriefkaarten doos met ca.100 stuks w.o. USA 40
✉ 1981 Diverse poststukken w.o. België 10
1982 Doos wereld met zakjes en losse zegels w.o. Zuid-Amerika 50
✉ 1983 Doos met poststukken w.o. oudere met iets Engeland en koloniën 50
1984 Wereld doos met insteekkaartjes w.o. postfris en betere zegels 50
✉ 1985 Doos met 6 albums en 2 mappen met brieven en FDC's w.o. betere o.a. Engelse koloniën, tevens iets postfris materiaal 60
1986 Wereld doos met 12 insteekboeken diverse landen w.o. Perzië en Mexico 60
✉ 1987 Poststukken in doos hoofdzakelijk klassiek en Europese landen 50
✉ 1988 Doos poststukken 50
1989 Doos literatuur met 5 oude Yverts 20/30-er jaren en 4 oude Nederlandse catalogi en een Michel Farbenführer 20
1990 Duitsland doos met 2 insteekboeken, album met p.w.s. en insteekkaarten w.o. Reich 50
1991 Duitsland w.o. Bund en DDR doos met 8 albums/insteekboeken, mapjes en album-bladen hoge cat. 60
1992 Motief doos met 4 insteekboeken, insteek-boekje en map 50
✉ 1993 Wereld doos met poststukken w.o. betere 40
✉ 1994 Wereld poststukken grotendeels oudere in schoenendoos ca.300 stuks w.o. betere 60
1995 Klassiek op 25 Hawidkaartjes 70
✉ 1996 Azië diverse poststukken w.o. Ceylon (ca.220 stuks) 50
✉ 1997 Ruimtevaart motief poststukken en FDC's ca.150 stuks. alsmede enkele albumbladen 50
1998 Doos met oude plaatjes netjes gesorteerd op type, ca.2840 stuks (mooi voor Ebay) 50
1999 Doos met ca.200 stockkaartjes w.o. IJsland, Nederland en postfris 50
1999 vervallen 0
✉ 2000 Diversen w.o. Siam, Luxemburg en Midden-Oosten 100
✉ 2001 Doos poststukken 100
2002 Postzegelboekjes doos met ca. 150 stuks w.o. Engelse koloniën 60
2003 Diverse landen, uitzoekpartij in zakje, waarbij oud materiaal en modern postfris 70
2004 Wereld doos met 14 insteekboekjes w.o. Zuid-Amerika 50
2005 Doos met stockkaartjes w.o. betere zegels 40
2006 Doos met stockboekjes, 2 ringbanden post-stukken, stockbladen en speciaal boek USA 50
2007 Wereld in doos rondzendboekjes en restanten, veel zegels 60
2008 Doos fiscaalzegels op albumbladen, mooie koop 60
✉ 2009 Diverse brieven in ringmap en los in doos 30
2010 Zwitserland, Engeland en koloniën in 5 albums 100

2011 Diversen in 10 grote en 8 kleine insteekboeken w.o. Duitsland, iets China en doosjes en zakjes 70
2012 Doos motief met album, ordner, 4 ringbanden, 2 insteekboeken, 3 stockbladen (met variëteiten) en doos blokken 50
2013 Doos met zakjes, stockboeken, poststukken etc. 20
✉ 2014 Uitgeprijsde stock (ca.€4000) en wat restanten een en ander met betere stukken 80
2015 Doos met 91 rondzendboekjes w.o. postfris, hoge restwaarde 60
2016 Doos met 7 dikke insteekboeken, w.o. Portugal en koloniën 80
2017 Doos met 8 stockboeken w.o. motief en Hongarije 50
✉ 2018 Zeven kleine albums met FDC's 20
✉ 2019 Doos poststukken 10
2020 India fiscale documenten in doos 10
2021 Doos met bundels en zakjes 50
✉ 2022 Diverse brieven w.o. Engelse koloniën 20
2023 Doos met 12 albums/stockboeken 50
✉ 2024 Diverse poststukken w.o. betere ex. 100
✉ 2025 Doos met poststukken en FDC's w.o. betere 80
2026 Doos met 2 albums, 6 insteekboeken, insteekboekje en map w.o. postfris en betere zegels blokken 80
✉ 2027 Napoleon motief collectie met vooral prentbriefkaarten (ruim 300 stuks) 80
✉ 2028 Diverse poststukken 20
2029 België doos met 7 dikke stockboeken 50
2030 Wereld doos met stockkaartjes en zakjes w.o. postfris en een speciale Chinese catalogus 60
2031 Wereld doos met albumbladen, stockbladen en kistje w.o. klassiek 60
✉ 2032 Cameroun ca.140 FDC's 10
2033 Doos met Rusland, China, etc. in 4 stockboeken, aardige koop 80
2034 Wereld doos met 4 oudere albums, 3 ringbanden en stockboek, veel zegels 60
2035 Japan telefoonkaarten 20.000 stuks in 2 dozen 50
2036 Doos wereld met stockboekje en stockkaarten 40
✉ 2037 Doos met ruim 250 poststukken met vele "kleinere" leuke stukken 100
2038 Wereld klassiek in archiefdoos w.o. betere zegels 100
2039 Doos met 8 insteekboeken w.o. Zuid-Amerika en Zwitserland 80
2040 Doos met 9 stockboeken w.o. USA en Nederland alsmede jaarboek Ierland en boek Zweden 80
✉ 2041 Doos FDC's 10
✉ 2042 Diverse poststukken w.o. fiscaalzegels 60
✉ 2043 Doos poststukken (ca.200 stuks) 200
✉ 2044 Doos met FDC's Israël en Nederland w.o. Eurozegels 50
✉ 2045 Scheepvaart doos met prentbriefkaarten, poststukken en FDC's, ca.1500 stuks, interessant 60
2046 Wereld doos met 2 albums, ringband en 8 stockboeken w.o. USA 50
✉ 2047 Collectie brieven, p.w.s. en FDC's in 33 albums w.o. Nederland 1e emissie in 3 verhuisdozen 250
2048 Grote doos met stockboeken w.o. Frankrijk en Duitsland 50
2049 Grote doos met 26 albums/stockboeken w.o. leuk Scandinavië 50
2050 Unicef en Jaar van het Kind motief verhuisdoos met 9 speciale albums 50
2051 Doos met 15 stockboeken w.o. Zuid-Amerka en proefvelletjes Franse koloniën 100
2052 Bananendoos met 18 stockboeken 50
2053 Wereld verhuisdoos met 20 stockboeken w.o. leuk materiaal 60
2054 Verhuisdoos met stockboeken, kistjes en zakjes w.o. Duitsland en lucifermerken 50
2055 Verhuisdoos met 3 boxen w.o. VN en doosjes met zakjes 60
✉ 2056 Diverse zegels en poststukken 50
2057 Verhuisdoos wereld met 5 ringbanden, 15 stockboek(jes) 60
2058 Afwisselende partij in 13 insteekboeken, op insteekkaarten, in zakjes 150
2059 Bovenmaatse verhuisdoos gevuld met restanten van een losbandig postzegelleven 100
2060 Verhuisdoos met dozen, FDC's en insteekkaartjes 50
2061 Diversen in 11 albums en stockboeken w.o. Nederland 50
2062 Verhuisdoos met 21 stockboeken met veel zegels 60
2063 Verhuisdoos met kaartjes, poststukken en veel meer 50
2064 Verhuisdoos met 2 boxen met VN, 2 ringbanden, boekjes DDR, een kistje, alsmede blik w.o. betere zegels 60
2065 Motief verhuisdoos met 23 stockboeken en 2 insteekboekjes 60
2066 Verhuisdoos met 19 stockboek(jes) vnl. Europa 80
2067 Wereld verhuisdoos met album, 11 stockboeken en 3 doosjes w.o. Spanje en Canada (klassiek) 60
2068 Wereld in 4 verhuisdozen met stockboeken, insteekboekjes, kistjes, enveloppen en kilowaar partij met avontuur 150
2069 Verhuisdoos met 4 albums, 3 insteekboeken, albumbladen w.o. postfris, 3 jaarsets w.o. China (2005) 80
2070 Verhuisdoos met 17 stockboeken vnl. gebruikt materiaal 50
2071 Doos met 17 grote en kleine stockboeken, 4 albums FDC's 60
2072 Verhuisdoos vol met o.a. moderne Oostenrijkse boekjes, jaargangen, klassiek etc. 70
2073 Verhuisdoos met 3 albums, 7 stockboek(jes) etc 60
2074 Bananendoos met 16 stockboeken 50
2075 Verhuisdoos met 17 albums, stockboeken en mapjes 50

De volgende veiling is op 28 en 29 november 2014. Inleveringen zijn welkom tot zaterdag 4 oktober 2014.

ORDERLIJST VOOR POSTZEGELVEILING RIJNMOND

POSTBUS 2859, 3000 CW ROTTERDAM

Opdracht: Ondergetekende geeft Postzegelveiling Rijnmond, opdracht voor hem of haar te trachten zo voordelig mogelijk, doch ten hoogste tegen de aangegeven limietprijzen, de hieronder genoemde kavels te kopen. Ingevolge de verkoopvoorwaarden wordt de toeslagprijs verhoogd met 21% (incl. B.T.W.) en € 2,48 (incl. B.T.W.) tafelgeld voor elke koop.

Please bid for me on the following lots, up to the limits stated, in accordance with your conditions of sale.

VEILING NR.

Naam : .....

Straat : .....

Postcode : ..... Plaats : .....

Handtekening/Signature : .....

O opsturen
O afhalen Rotterdam

Special mailing instructions should be noted here

Nummer van de catalogus	BOD BID	Opbrengst Result	Nummer van de catalogus	BOD BID	Opbrengst Result

Biedingen lager dan 80% van de taxatie worden niet in behandeling genomen

Nummer van de catalogus	BOD BID	Opbrengst Result	Nummer van de catalogus	BOD BID	Opbrengst Result
Biedingen lager dan 80% van de taxatie worden niet in behandeling genomen					